

校地校舎等の図面

(1) 都道府県内における位置関係の図面



- ・ 京都光華女子大学（京都府京都市右京区西京極葛野町 38）
- ・ 大原野グラウンド（京都市西京区大原野南春日町 134 番地外及び周辺）
- ・ 花の寺グラウンド（京都市西京区大原野南春日町 1154 番地外及び周辺）

(2) 最寄駅からの距離、交通機関及び所要時間が分かる図面

- ・ 京都光華女子大学／短期大学部／大学院
 阪急西京極駅から徒歩約7分 (0.7km)

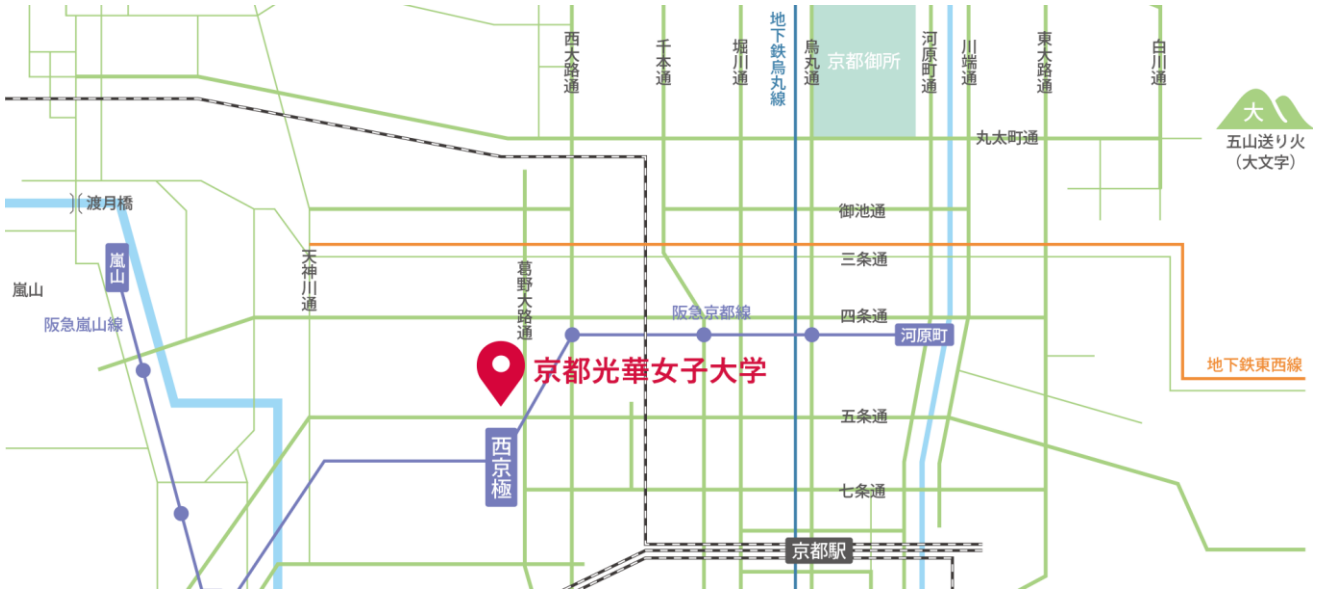

- ・ 大原野グラウンド
 阪急洛西口駅から車で約12分 (5.4km)
 阪急東向日駅から車で約12分 (4.4km)



・花の寺グラウンド

阪急洛西口駅から車で約12分（5.2km）



(3) 校舎、運動場等の配置図

校地面積：21,440.38 m²

校舎面積：38,115.56 m²

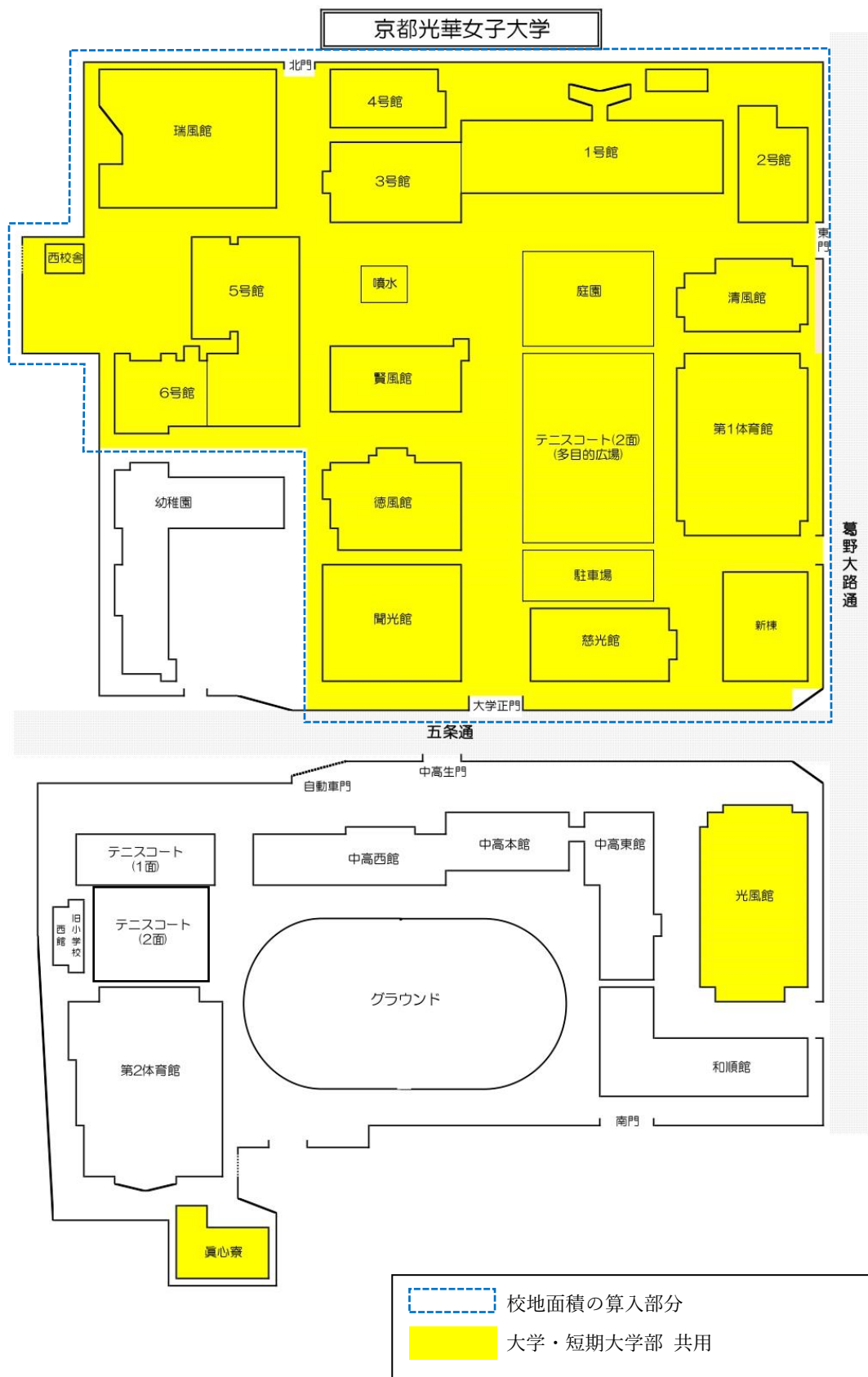

花の寺グラウンド

校地面積：14,308.00 m²

| | |
|----|--------|
| 地番 | 1154-1 |
|----|--------|

地積測量図 (1/2)

| | |
|-------|---------------|
| 土地の所在 | 京都市西京区大原野南春日町 |
|-------|---------------|

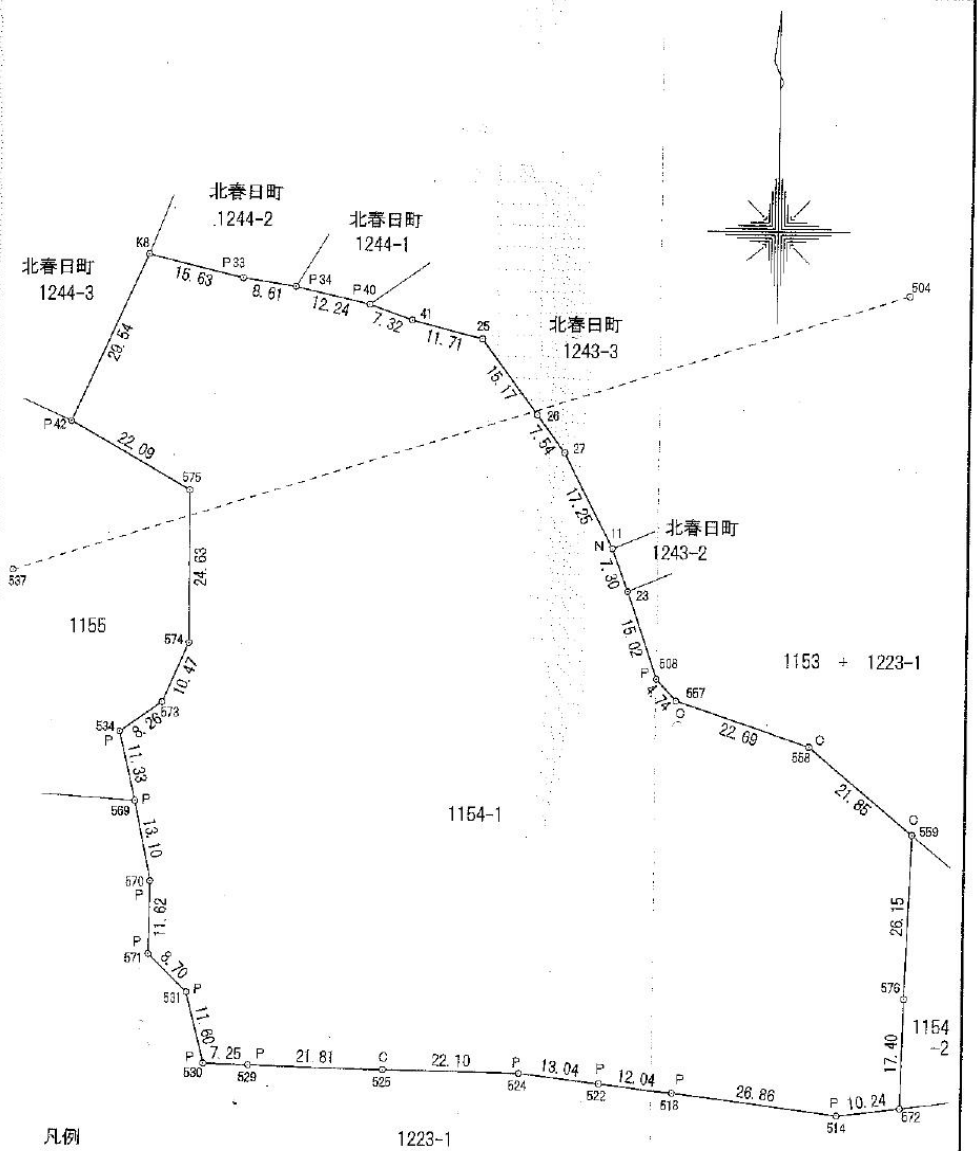

凡例 1223-1

- C --- コンクリート杭
- P --- プラスチック杭
- N --- 鉄

単位 (m)

| | | | |
|-----|---|----|--------|
| 申請人 | 京都市右京区西京極野田町39番地 学校法人 光華女子学園 理事長 阿部敏 | 縮尺 | 1/1000 |
|-----|---|----|--------|



(タケザワ)

(1) 開光館 平面図

【 開 光 館 】

5F

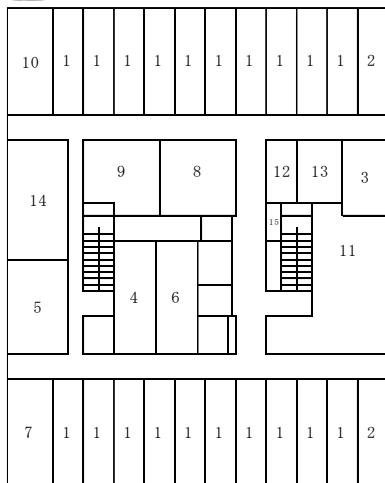

| 開光館 | | 5階 |
|-----|------------|----------|
| 室番号 | 室名 | 面積 |
| 1 | 個人研究室(20室) | 21.12 |
| 2 | 個人研究室(2室) | 23.83 |
| 3 | 個人研究室(1室) | 20.09 |
| 4 | 共同研究室3 | 33.75 |
| 5 | 共同研究室4 | 33.33 |
| 6 | 助教室2 | 31.33 |
| 7 | 個人研究室 | 34.22 |
| 8 | 共同研究室2 | 31.77 |
| 9 | 共同研究室1 | 31.56 |
| 10 | 個人研究室 | 33.05 |
| 11 | 看護学科コモンズ | 85.26 |
| 12 | 印刷室 | 18.42 |
| 13 | 看護学科コモンズ | 10.32 |
| 14 | 助教室1 | 45.89 |
| 15 | 給湯室 | 4.03 |
| | その他 | 302.11 |
| | 計 | 1,185.19 |

4F

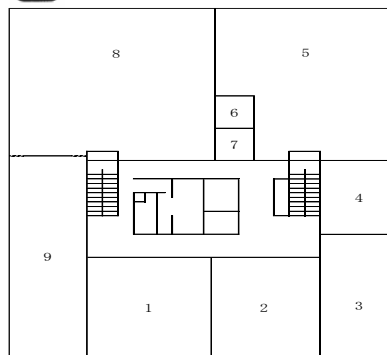

| 開光館 | | 4階 |
|-----|--------------------|----------|
| 室番号 | 室名 | 面積 |
| 1 | 成人看護学実習室 | 114.54 |
| 2 | 精神看護学実習室 | 102.23 |
| 3 | 老年・公衆衛生看護学実習室 | 87.73 |
| 4 | 在宅看護学実習室 | 48.70 |
| 5 | 小児・母性看護学実習室・助産学実習室 | 197.68 |
| 6 | 汚物処理室 | 9.36 |
| 7 | リネン庫 | 7.14 |
| 8 | 基礎看護学実習室 | 269.30 |
| 9 | 準備室 | 139.39 |
| | その他 | 227.06 |
| | 計 | 1,203.13 |

3F

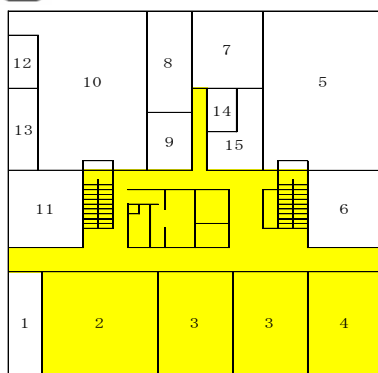

| 開光館 | | 3階 |
|-----|----------|----------|
| 室番号 | 室名 | 面積 |
| 1 | 在宅看護学研究室 | 34.38 |
| 2 | 講義室 | 112.56 |
| 3 | 講義室(2室) | 71.52 |
| 4 | 講義室 | 75.45 |
| 5 | 第1実験室 | 165.01 |
| 6 | 第1機器分析室 | 50.30 |
| 7 | 第1ゼミ室 | 39.80 |
| 8 | 基礎科学研究室 | 41.18 |
| 9 | 準備室 | 22.20 |
| 10 | 第2実験室 | 163.37 |
| 11 | 第2機器分析室 | 50.26 |
| 12 | 第2ゼミ室 | 13.63 |
| 13 | 試料調製室 | 19.72 |
| 14 | 危険物保管庫 | 7.70 |
| 15 | 薬品庫 | 19.20 |
| | その他 | 243.33 |
| | 計 | 1,203.13 |

開光館 合計 6,378.84㎡

| | |
|-----------------|------------|
| 短期大学部 歯科衛生学科 専用 | 0 ㎡ |
| 全学部 共用 | 3,185.74 ㎡ |
| 他学部 専用 | 3,193.10 ㎡ |

2F

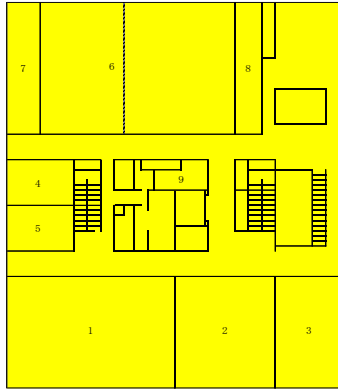

| 開光館 | | 2階 |
|-----|-------|----------|
| 室番号 | 室名 | 面積 |
| 1 | 講義室 | 183.48 |
| 2 | 講義室 | 110.54 |
| 3 | 講義室 | 72.84 |
| 4 | 演習室 | 28.87 |
| 5 | 演習室 | 28.99 |
| 6 | 総合実習室 | 232.93 |
| 7 | 準備室 | 34.65 |
| 8 | 準備室 | 30.72 |
| 9 | 倉庫 | 14.77 |
| 10 | 印刷室 | 4.03 |
| | その他 | 409.01 |
| | 計 | 1,150.83 |

1F

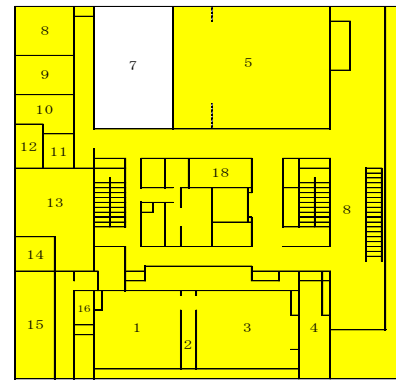

| 開光館 | | 1階 |
|-----|----------|----------|
| 室番号 | 室名 | 面積 |
| 1 | 和室 | 62.78 |
| 2 | 中の間 | 13.77 |
| 3 | 和室 | 62.94 |
| 4 | 和室 | 22.23 |
| 5 | 大会議室 | 153.22 |
| 6 | 相談事務室 | 24.20 |
| 7 | 更衣室 | 80.78 |
| 8 | キャンパスモール | 153.08 |
| 9 | 面談室 | 18.68 |
| 10 | 面談室 | 15.00 |
| 11 | 待合室 | 8.80 |
| 12 | 診察室・処置室 | 11.64 |
| 13 | 保健室 | 54.75 |
| 14 | 談話室 | 12.00 |
| 15 | 休養室 | 34.71 |
| 16 | ロッカー・資料庫 | 5.86 |
| 17 | 倉庫 | 11.41 |
| 18 | 倉庫 | 16.58 |
| 19 | 倉庫 | 4.02 |
| | その他 | 349.43 |
| | 計 | 1,115.88 |

B1F

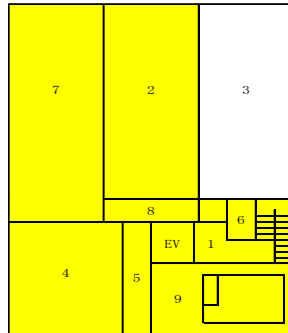

| 開光館 | | B1階 |
|-----|-------|--------|
| 室番号 | 室名 | 面積 |
| 1 | EVホール | 10.00 |
| 2 | 倉庫 | 98.14 |
| 3 | 更衣室 | 96.80 |
| 4 | 倉庫 | 65.27 |
| 5 | 倉庫 | 17.12 |
| 6 | 倉庫 | 4.97 |
| 7 | 書庫 | 109.45 |
| 8 | 廊下 | 16.80 |
| 9 | 機械室 | 54.12 |
| | その他 | 48.01 |
| | 計 | 520.68 |

| 開光館 合計 6,378.84㎡ | |
|------------------|------------|
| 短期大学部 歯科衛生学科 専用 | 0 ㎡ |
| 全学部 共用 | 3,185.74 ㎡ |
| 他学部 専用 | 3,193.10 ㎡ |

(2) 1号館 及び (3) 2号館 平面図

【1号館】

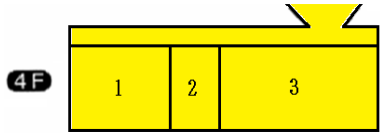

| 1号館 | | 4階 |
|-----|-----|--------|
| 室番号 | 室名 | 面積 |
| 1 | 講義室 | 124.55 |
| 2 | 講義室 | 74.73 |
| 3 | 講義室 | 199.28 |
| | その他 | 166.69 |
| | 計 | 565.25 |

【2号館】

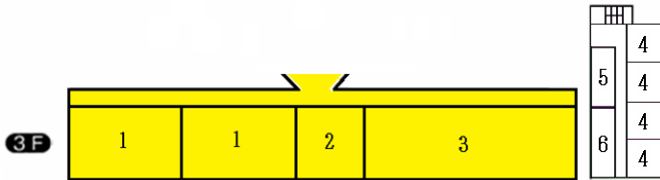

| 1号館 | | 3階 |
|-----|---------|--------|
| 室番号 | 室名 | 面積 |
| 1 | 講義室(2室) | 153.00 |
| 2 | 講義室 | 102.00 |
| 3 | 講義室 | 241.00 |
| | その他 | 324.81 |
| | 計 | 973.81 |

| 2号館 | | 3階 |
|-----|-----------|--------|
| 室番号 | 室名 | 面積 |
| 4 | 個人研究室(4室) | 20.70 |
| 5 | 個人研究室 | 20.30 |
| 6 | 個人研究室 | 25.52 |
| | その他 | 60.62 |
| | 計 | 189.24 |

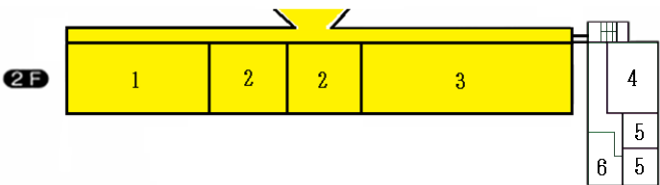

| 1号館 | | 2階 |
|-----|---------|--------|
| 室番号 | 室名 | 面積 |
| 1 | 講義室 | 204.00 |
| 2 | 講義室(2室) | 102.00 |
| 3 | 講義室 | 241.00 |
| | その他 | 335.46 |
| | 計 | 984.46 |

| 2号館 | | 2階 |
|-----|-----------|--------|
| 室番号 | 室名 | 面積 |
| 4 | 自習室 | 67.50 |
| 5 | 個人研究室(2室) | 33.00 |
| 6 | 監事室 | 28.62 |
| | その他 | 27.12 |
| | 計 | 189.24 |

【1号館】

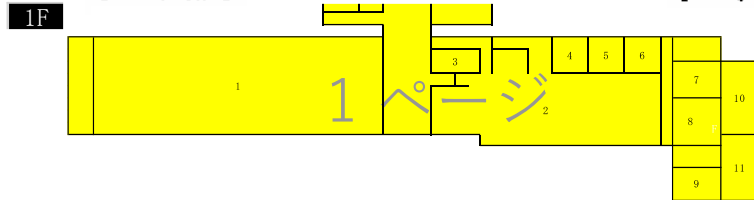

【2号館】

| 1号館 | | 1階 |
|-----|-----------------------------------|--------|
| 室番号 | 室名 | 面積 |
| 1 | 就職支援センター・地域連携推進センター・女性向け7階層研究センター | 306.00 |
| 2 | マシントラック(人事部・学園運営部・企画財務部・学務企画部) | 165.70 |
| 3 | 倉庫 | 13.60 |
| 4 | 事務局長室 | 23.30 |
| 5 | 会議室 | 23.70 |
| 6 | 副学長室 | 23.70 |
| | その他 | 432.66 |
| | 計 | 988.66 |

| 2号館 | | 1階 |
|-----|-------|--------|
| 室番号 | 室名 | 面積 |
| 7 | 常任理事室 | 20.80 |
| 8 | 秘書室 | 28.10 |
| 9 | 学園長室 | 20.80 |
| 10 | 理事長室 | 43.85 |
| 11 | 学長室 | 43.85 |
| | その他 | 31.84 |
| | 計 | 189.24 |



| 1号館 | | B1階 |
|-----|-----|-------|
| 室番号 | 室名 | 面積 |
| 1 | 変電室 | 87.03 |
| | 計 | 87.03 |

| 1号館 合計 3,599.21㎡ | |
|------------------|------------|
| 短期大学部 歯科衛生学科 専用 | 0 ㎡ |
| 全学部 共用 | 3,599.21 ㎡ |
| 他学部 専用 | 0 ㎡ |

| 2号館 合計 567.72㎡ | |
|-----------------|----------|
| 短期大学部 歯科衛生学科 専用 | 0 ㎡ |
| 全学部 共用 | 189.24 ㎡ |
| 他学部 専用 | 378.48 ㎡ |

(4) 3号館 平面図

【 3 号 館 】

5F

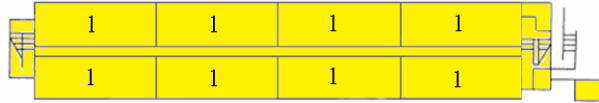

| 3号館 | | 5階 |
|-----|---------|--------|
| 室番号 | 室名 | 面積 |
| 1 | 講義室(8室) | 51.30 |
| | その他 | 139.35 |
| | 計 | 549.75 |

4F

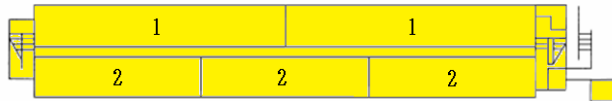

| 3号館 | | 4階 |
|-----|---------|--------|
| 室番号 | 室名 | 面積 |
| 1 | 講義室(2室) | 102.60 |
| 2 | 講義室(3室) | 68.40 |
| | その他 | 139.35 |
| | 計 | 549.75 |

3F

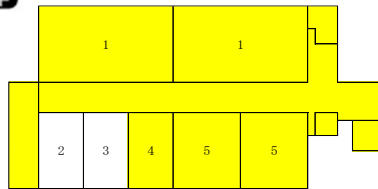

| 3号館 | | 3階 |
|-----|----------|--------|
| 室番号 | 室名 | 面積 |
| 1 | 講義室(2室) | 102.60 |
| 2 | 予備室 | 34.20 |
| 3 | 予備室 | 34.20 |
| 4 | 講義室(演習室) | 34.20 |
| 5 | 講義室(2室) | 51.30 |
| | その他 | 139.35 |
| | 計 | 276.15 |

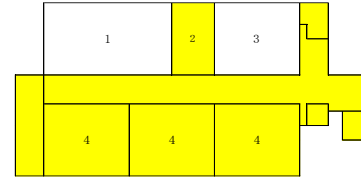

| 3号館 | | 2階 |
|-----|---------|--------|
| 室番号 | 室名 | 面積 |
| 1 | メディア・ラボ | 102.60 |
| 2 | 予備室 | 34.20 |
| 3 | プレゼン実習室 | 68.40 |
| 4 | 講義室(3室) | 68.40 |
| | その他 | 138.98 |
| | 計 | 549.38 |

1F

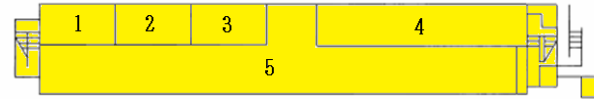

| 3号館 | | 1階 |
|-----|------------|--------|
| 室番号 | 室名 | 面積 |
| 1 | 会議室 | 22.50 |
| 2 | 給湯室 | 22.50 |
| 3 | 金庫室 | 23.20 |
| 4 | 会議室 | 45.70 |
| 5 | 学生サポートセンター | 355.17 |
| | その他 | 91.78 |
| | 計 | 560.85 |

B1F

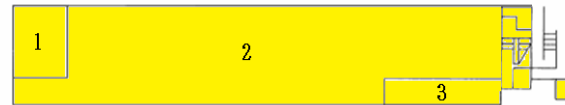

| 3号館 | | B1階 |
|-----|------|--------|
| 室番号 | 室名 | 面積 |
| 1 | 厨房 | 49.20 |
| 2 | 食堂 | 422.64 |
| 3 | コンビニ | 68.40 |
| | その他 | 141.43 |
| | 計 | 681.67 |

| 3号館 合計 3,441.15㎡ | | |
|------------------|--|------------|
| 短期大学部 歯科衛生学科 専用 | | 0 ㎡ |
| 全学部 共用 | | 3,201.75 ㎡ |
| 他学部 専用 | | 239.40 ㎡ |

(5) 4号館 及び (6) 5号館 平面図

【 4 号 館 】

2F

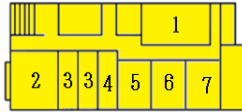

| 4号館 | | 2階 |
|-----|----------|--------|
| 室番号 | 室名 | 面積 |
| 1 | 講師控室1 | 46.08 |
| 2 | 国際交流センター | 31.77 |
| 3 | ルーム(2室) | 21.18 |
| 4 | 用務員室 | 21.18 |
| 5 | 倉庫 | 22.50 |
| 6 | 予備室 | 22.50 |
| 7 | 用務員室 | 22.50 |
| | その他 | 123.75 |
| 計 | | 332.64 |

1F

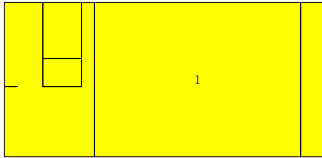

| 4号館 | | 1階 |
|-----|-----|--------|
| 室番号 | 室名 | 面積 |
| 1 | 講義室 | 224.72 |
| | その他 | 104.31 |
| 計 | | 329.03 |

B1F

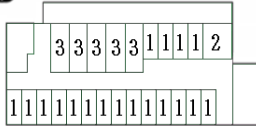

| 4号館 | | B1階 |
|-----|-----------------|--------|
| 室番号 | 室名 | 面積 |
| 1 | ピア/個人レッスン室(18室) | 4.95 |
| 2 | ランドピア/レッスン室 | 9.90 |
| 3 | 予備室(5室) | 12.15 |
| | その他 | 198.14 |
| 計 | | 357.89 |

| 4号館 合計 1,019.56㎡ | |
|------------------|----------|
| 短期大学部 歯科衛生学科 専用 | 0 ㎡ |
| 全学部 共用 | 661.67 ㎡ |
| 他学部 専用 | 357.89 ㎡ |

| 5号館 合計 2,087.00㎡ | |
|------------------|------------|
| 短期大学部 歯科衛生学科 専用 | 700.68 ㎡ |
| 全学部 共用 | 1,171.22 ㎡ |
| 他学部・学科 専用 | 215.10 ㎡ |

【 5 号 館 】

3F

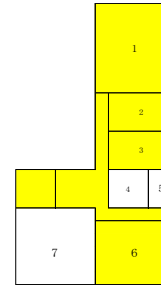

| 5号館 | | 3階 |
|-----|-----------------|--------|
| 室番号 | 室名 | 面積 |
| 1 | ファッション実習室2 | 170.00 |
| 2 | ファッション準備室 | 40.00 |
| 3 | デザイン準備室 | 40.00 |
| 4 | ライフデザイン学科ハテイオ | 20.00 |
| 5 | ライフデザイン学科メディアラボ | 20.00 |
| 6 | デザイン実習室 | 80.00 |
| 7 | ビジネス実務実習室 | 105.00 |
| | その他 | 135.36 |
| 計 | | 610.36 |

2F

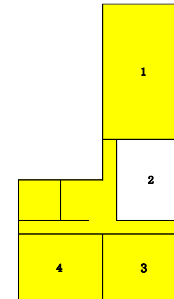

| 5号館 | | 2階 |
|-----|---------------|--------|
| 室番号 | 室名 | 面積 |
| 1 | ファッション実習室1 | 210.00 |
| 2 | ライフデザイン学科コモンズ | 70.10 |
| 3 | 講義室 | 75.10 |
| 4 | 講義室 | 90.00 |
| | その他 | 165.16 |
| 計 | | 610.36 |

1F

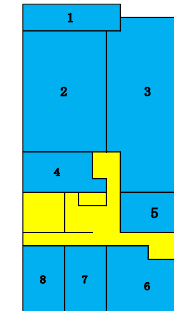

| 5号館 | | 1階 |
|-----|------------|--------|
| 室番号 | 室名 | 面積 |
| 1 | 機械室 | 29.20 |
| 2 | 基礎歯科実習室 | 143.60 |
| 3 | 臨床歯科実習室 | 291.29 |
| 4 | 準備室 | 37.00 |
| 5 | 実験室 | 40.01 |
| 6 | 歯科衛生学科コモンズ | 79.54 |
| 7 | 多目的室 | 40.02 |
| 8 | 更衣室 | 40.02 |
| | その他 | 165.60 |
| 計 | | 866.28 |

(7) 6号館 平面図

【 6 号 館 】

4F

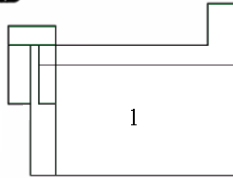

| 6号館 | | 4階 |
|-----|----------|--------|
| 室番号 | 室名 | 面積 |
| 1 | 講義室(音楽室) | 262.65 |
| | その他 | 59.02 |
| | 計 | 321.67 |

1F

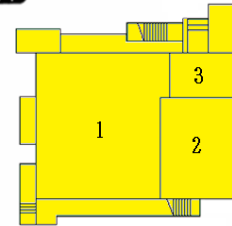

| 6号館 | | 1階 |
|-----|---------|--------|
| 室番号 | 室名 | 面積 |
| 1 | 第2食物実習室 | 225.10 |
| 2 | 試食室 | 76.50 |
| 3 | 食物準備室 | 32.76 |
| | その他 | 33.79 |
| | 計 | 368.15 |

3F

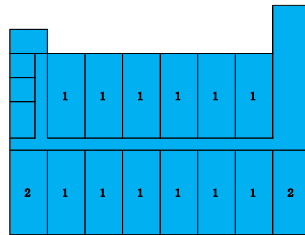

| 6号館 | | 3階 |
|-----|------------|--------|
| 室番号 | 室名 | 面積 |
| 1 | 個人研究室(12室) | 18.44 |
| 2 | 個人研究室(2室) | 19.06 |
| | その他 | 104.42 |
| | 計 | 363.82 |

B1F

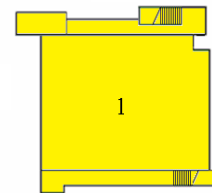

| 6号館 | | B1階 |
|-----|----------|--------|
| 室番号 | 室名 | 面積 |
| 1 | 運動生理学実習室 | 273.75 |
| | 計 | 273.75 |

2F

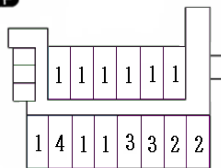

| 6号館 | | 2階 |
|-----|-----------|--------|
| 室番号 | 室名 | 面積 |
| 1 | 個人研究室(9室) | 18.44 |
| 2 | 個人研究室(2室) | 18.595 |
| 3 | 個人研究室(2室) | 18.59 |
| 4 | 個人研究室(1室) | 19.05 |
| | その他 | 104.44 |
| | 計 | 363.82 |

| 6号館 合計 1,691.21㎡ | |
|------------------|----------|
| 短期大学部 歯科衛生学科 専用 | 363.82 ㎡ |
| 全学部 共用 | 641.90 ㎡ |
| 他学部・学科 専用 | 685.49 ㎡ |

(8) 慈光館 平面図

【 慈 光 館 】

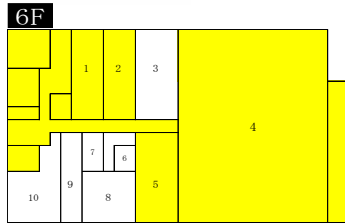

| 慈光館 | | 6階 |
|-----|-----------|--------|
| 室番号 | 室名 | 面積 |
| 1 | 会議室 | 25.02 |
| 2 | 会議室 | 24.54 |
| 3 | 更衣室 | 30.10 |
| 4 | 太子堂(大会議室) | 200.06 |
| 5 | 会議室 | 25.99 |
| 6 | 検査室2 | 2.20 |
| 7 | 検査室1 | 10.40 |
| 8 | 訓練室3 | 32.00 |
| 9 | 観察室 | 14.00 |
| 10 | アレイルーム | 30.90 |
| | その他 | 116.59 |
| | 計 | 511.80 |

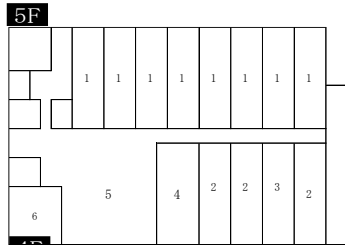

| 慈光館 | | 5階 |
|-----|------------|--------|
| 室番号 | 室名 | 面積 |
| 1 | 個人研究室(9室) | 21.00 |
| 2 | 個人研究室(3室) | 20.30 |
| 3 | 個人研究室(1室) | 19.60 |
| 4 | 基礎実習室2 | 26.30 |
| 5 | 医療福祉学科コモンズ | 96.10 |
| 6 | 実習支援室 | 14.00 |
| | その他 | 106.68 |
| | 計 | 512.58 |

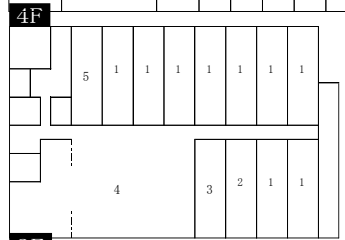

| 慈光館 | | 4階 |
|-----|-----------------|--------|
| 室番号 | 室名 | 面積 |
| 1 | 個人研究室(9室) | 21.00 |
| 2 | 個人研究室(1室) | 23.40 |
| 3 | 小グループ学習室 | 22.17 |
| 4 | 心理学科コモンズ/図書スペース | 101.20 |
| 5 | 面談室 | 20.50 |
| | その他 | 156.31 |
| | 計 | 512.58 |

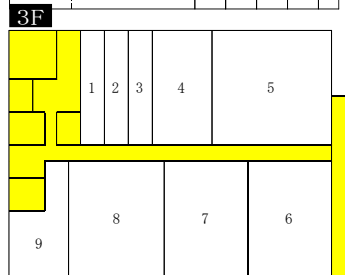

| 慈光館 | | 3階 |
|-----|---------|--------|
| 室番号 | 室名 | 面積 |
| 1 | 訓練室1 | 21.00 |
| 2 | 観察室 | 16.10 |
| 3 | 訓練室2 | 18.90 |
| 4 | 心理学演習室1 | 43.80 |
| 5 | 心理学演習室2 | 68.20 |
| 6 | 院生自習室2 | 41.30 |
| 7 | 院生自習室1 | 69.40 |
| 8 | 調査実習室 | 70.20 |
| 9 | 印刷室 | 29.30 |
| | その他 | 134.38 |
| | 計 | 512.58 |

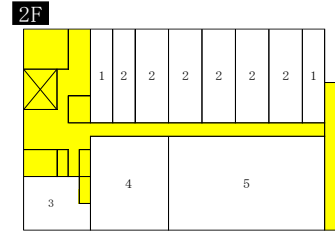

| 慈光館 | | 2階 |
|-----|-----------|--------|
| 室番号 | 室名 | 面積 |
| 1 | 個人研究室(2室) | 20.85 |
| 2 | 個人研究室(6室) | 20.86 |
| 3 | 更衣室 | 24.05 |
| 4 | 基礎実習室1 | 56.68 |
| 5 | 教職実習室 | 110.64 |
| | その他 | 144.27 |
| | 計 | 502.50 |

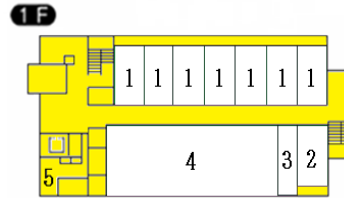

| 慈光館 | | 1階 |
|-----|------------|--------|
| 室番号 | 室名 | 面積 |
| 1 | ピアルルス室(7室) | 16.70 |
| 2 | ピアルルス室(1室) | 16.90 |
| 3 | 準備室 | 14.00 |
| 4 | 保育実習室・多目的室 | 123.97 |
| 5 | 守衛室 | 24.05 |
| | その他 | 219.80 |
| | 計 | 515.62 |

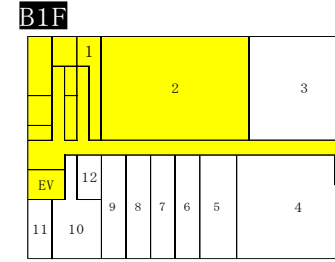

| 慈光館 | | B1階 |
|-----|-----------|--------|
| 室番号 | 室名 | 面積 |
| 1 | 倉庫1 | 13.88 |
| 2 | 書庫1 | 119.75 |
| 3 | アレイルーム2 | 61.36 |
| 4 | アレイルーム1 | 60.34 |
| 5 | 備品室 | 21.00 |
| 6 | カウンセリング室C | 21.00 |
| 7 | カウンセリング室B | 21.00 |
| 8 | カウンセリング室A | 21.00 |
| 9 | 待合室 | 21.00 |
| 10 | 受付事務室 | 32.60 |
| 11 | 更衣室 | 7.02 |
| 12 | 待合室 | 9.73 |
| | その他 | 124.34 |
| | 計 | 534.02 |

| 慈光館 合計 3,601.68㎡ | |
|------------------|------------|
| 短期大学部 歯科衛生学科 専用 | 0 ㎡ |
| 全学部 共用 | 1,172.67 ㎡ |
| 他学部 専用 | 2,429.01 ㎡ |

(9) 瑞風館 平面図
【 瑞 風 館 】

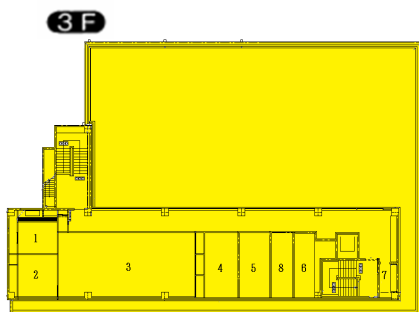

| 瑞風館 | | |
|-----|---------|--------|
| 室番号 | 室名 | 面積 |
| 1 | 水屋 | 14.70 |
| 2 | 茶室 | 15.87 |
| 3 | 和室(互与亭) | 80.07 |
| 4 | ミテツルルーム | 19.91 |
| 5 | シャワー室 | 18.04 |
| 6 | 倉庫 | 12.57 |
| 7 | 湯沸室 | 6.08 |
| 8 | 便所 | 13.80 |
| | その他 | 151.99 |
| | 計 | 333.03 |

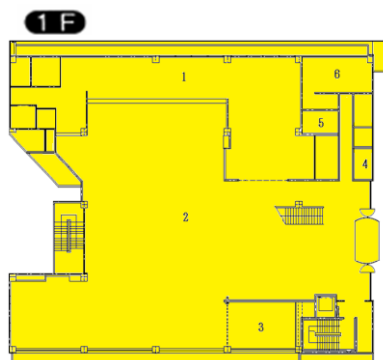

| 瑞風館 | | |
|-----|---------|----------|
| 室番号 | 室名 | 面積 |
| 1 | 厨房、事務所 | 258.68 |
| 2 | 食堂 | 447.85 |
| 4 | 談話室 | 36.18 |
| 5 | 守衛室 | 7.35 |
| 6 | パウダールーム | 8.64 |
| 7 | 便所 | 47.34 |
| | その他 | 288.03 |
| | 計 | 1,094.07 |

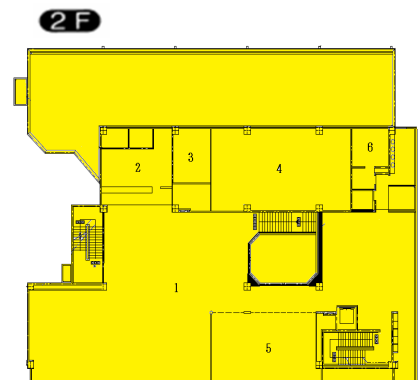

| 瑞風館 | | |
|-----|-------------|--------|
| 室番号 | 室名 | 面積 |
| 1 | 喫茶ホール | 270.22 |
| 2 | 厨房 | 45.60 |
| 3 | 倉庫 | 21.38 |
| 4 | 多目的室 | 127.61 |
| 5 | 丸善キャンパスショップ | 86.82 |
| 6 | 便所 | 32.14 |
| 7 | パウダールーム | 15.20 |
| | その他 | 266.49 |
| | 計 | 865.46 |



| 瑞風館 | | |
|-----|------------|----------|
| 室番号 | 室名 | 面積 |
| 1 | 部屋(28室) | 599.99 |
| 2 | 多目的室 | 61.37 |
| 3 | 学生会中央 | 41.29 |
| 4 | 音楽スタジオ | 34.18 |
| 5 | 個人レッスンスタジオ | 14.90 |
| 6 | 印刷室 | 7.99 |
| 7 | ボツ室 | 14.64 |
| | その他 | 324.51 |
| | 計 | 1,098.87 |

| 瑞風館 合計 3,391.43㎡ | | |
|------------------|--|------------|
| 短期大学部 歯科衛生学科 専用 | | 0 ㎡ |
| 全学部 共用 | | 3,391.43 ㎡ |
| 他学部 専用 | | 0 ㎡ |

(10) 西校舎 平面図

【 西 校 舎 】

2F

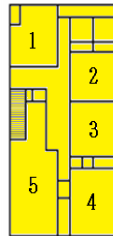

| 西校舎 | | 1階 |
|-----|-----|--------|
| 室番号 | 室名 | 面積 |
| 1 | 会議室 | 112.59 |
| 2 | 会議室 | |
| 3 | 会議室 | |
| 4 | 会議室 | |
| 5 | 会議室 | |
| 計 | | 112.59 |

1F



| 西校舎 | | 2階 |
|------------------|--|-------|
| 室名 | | 面積 |
| 光華もの忘れ・フレイルクリニック | | 87.48 |
| 計 | | 87.48 |

| 西校舎 合計 200.07㎡ | |
|-----------------|---------|
| 短期大学部 歯科衛生学科 専用 | 0㎡ |
| 既存学部 専用 | 0㎡ |
| 全学部 共用 | 200.07㎡ |

(11) 清風館 平面図

【 清 風 館 】

3F

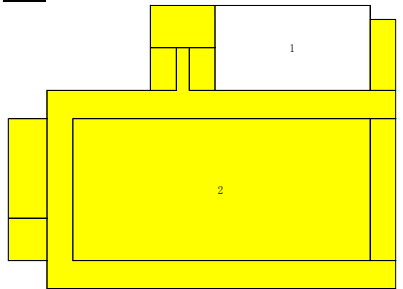

| 清風館 | | 3階 |
|-----|-------|--------|
| 室番号 | 室名 | 面積 |
| 1 | 専攻科教室 | 56.60 |
| 2 | 大講義室 | 180.20 |
| | その他 | 67.12 |
| 計 | | 303.92 |

2F

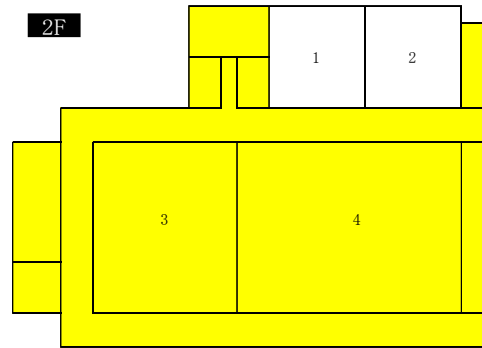

| 清風館 | | 2階 |
|-----|--------------|--------|
| 室番号 | 室名 | 面積 |
| 1 | 看護学研究科院生自習室2 | 27.70 |
| 2 | 看護学研究科院生自習室1 | 28.70 |
| 3 | 小講義室 | 67.50 |
| 4 | 中講義室 | 112.60 |
| | その他 | 67.42 |
| 計 | | 303.92 |

1F

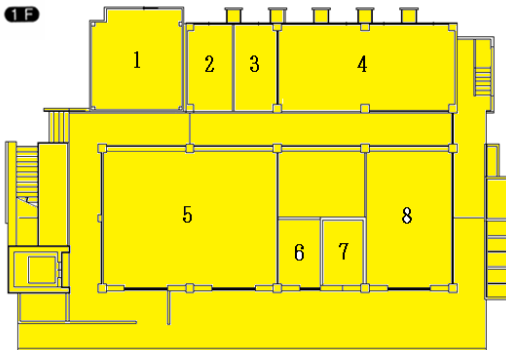

| | | |
|---|-----------|--------|
| 1 | ロッカー室 | 33.40 |
| 2 | 広接室 | 14.90 |
| 3 | 広接室 | 13.90 |
| 4 | 会議室 | 56.60 |
| 5 | 入学・広報センター | 90.10 |
| 6 | 倉庫 | 11.30 |
| 7 | 倉庫 | 11.10 |
| 8 | 会議室 | 45.00 |
| | その他 | 89.54 |
| 計 | | 365.84 |

| 清風館 合計 973.68㎡ | | |
|----------------|-----------------|----------|
| | 短期大学部 歯科衛生学科 専用 | 0 ㎡ |
| | 全学部 共用 | 888.38 ㎡ |
| | 他学部 専用 | 85.30 ㎡ |

(12) 眞心寮 平面図

【 眞 心 寮 】

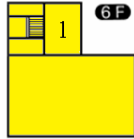

| 眞心寮 | | 6階 |
|-----|-----|-------|
| 室番号 | 室名 | 面積 |
| 1 | 洗濯室 | 20.00 |
| 計 | | 20.00 |

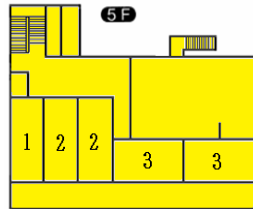

| 眞心寮 | | 5階 |
|-----|--------|--------|
| 室番号 | 室名 | 面積 |
| 1 | 倉庫 | 21.53 |
| 2 | 居室(2室) | 27.00 |
| 3 | 居室(2室) | 30.00 |
| その他 | | 101.76 |
| 計 | | 237.29 |

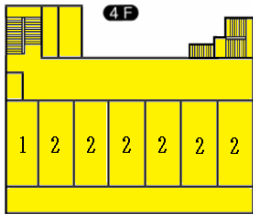

| 眞心寮 | | 4階 |
|-----|--------|--------|
| 室番号 | 室名 | 面積 |
| 1 | パソコン室 | 27.00 |
| 2 | 居室(6室) | 27.00 |
| その他 | | 93.00 |
| 計 | | 282.00 |

| 眞心寮 合計 1,870.89㎡ | | |
|------------------|--|------------|
| 短期大学部 歯科衛生学科 専用 | | 0 ㎡ |
| 全学部 共用 | | 1,870.89 ㎡ |
| 他学部 専用 | | 0 ㎡ |

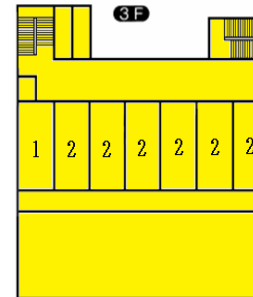

| 眞心寮 | | 3階 |
|-----|--------|--------|
| 室番号 | 室名 | 面積 |
| 1 | 自習室 | 27.00 |
| 2 | 居室(6室) | 27.00 |
| その他 | | 93.00 |
| 計 | | 282.00 |

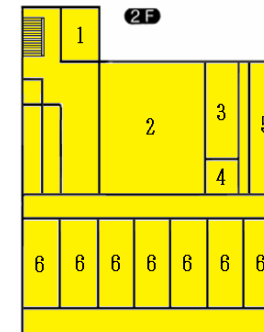

| 眞心寮 | | 2階 |
|-----|--------|--------|
| 室番号 | 室名 | 面積 |
| 1 | 休養室 | 20.00 |
| 2 | 食堂兼集会所 | 97.00 |
| 3 | 厨房 | 25.00 |
| 4 | 湯沸室 | 7.00 |
| 5 | 物置 | 18.00 |
| 6 | 居室(7室) | 27.00 |
| その他 | | 169.00 |
| 計 | | 525.00 |

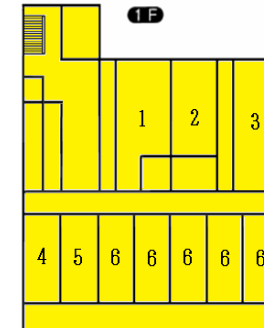

| 眞心寮 | | 1階 |
|-----|--------|--------|
| 室番号 | 室名 | 面積 |
| 1 | 脱衣室 | 36.00 |
| 2 | 浴室 | 39.60 |
| 3 | 機械室 | 32.00 |
| 4 | 面談室 | 27.00 |
| 5 | 寮指導員室 | 27.00 |
| 6 | 居室(5室) | 27.00 |
| その他 | | 228.00 |
| 計 | | 524.60 |

(13) 徳風館 平面図

【 徳風館 】

6F

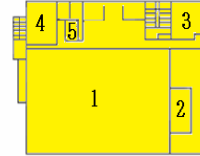

| 徳風館 | | 6階 |
|-----|-----|--------|
| 室番号 | 室名 | 面積 |
| 1 | 小講堂 | 313.60 |
| 2 | 映写室 | 24.05 |
| 3 | 収納庫 | 29.12 |
| 4 | 応接室 | 22.69 |
| 5 | 湯沸室 | 2.88 |
| | その他 | 195.66 |
| | 計 | 588.00 |

5F

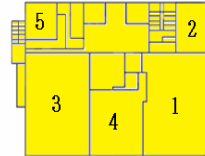

| 徳風館 | | 5階 |
|-----|-----------|--------|
| 室番号 | 室名 | 面積 |
| 1 | 第4情報処理実習室 | 126.00 |
| 2 | 第5情報処理実習室 | 39.20 |
| 3 | 第2情報処理実習室 | 126.00 |
| 4 | 第3情報処理実習室 | 129.16 |
| 5 | 情報処理準備室 | 22.70 |
| | その他 | 144.94 |
| | 計 | 588.00 |

4F

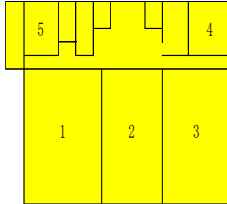

| 徳風館 | | 4階 |
|-----|-------------|--------|
| 室番号 | 室名 | 面積 |
| 1 | 情報システム部 | 126.00 |
| 2 | 教職保育職支援センター | 140.00 |
| 3 | 第1情報処理実習室 | 127.71 |
| 4 | 多目的ルーム | 28.28 |
| 5 | 会議室 | 20.97 |
| | その他 | 143.04 |
| | 計 | 588.00 |

3F

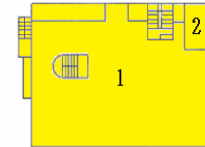

| 徳風館 | | 3階 |
|-----|---------|--------|
| 室番号 | 室名 | 面積 |
| 1 | 閲覧室 | 466.98 |
| 2 | グループ閲覧室 | 25.20 |
| | その他 | 95.82 |
| | 計 | 588.00 |

| 徳風館 合計 4,732.79㎡ | |
|------------------|------------|
| 短期大学部 畜科衛生学科 専用 | 0 ㎡ |
| 全学部 共用 | 4,732.79 ㎡ |
| 他学部 専用 | 0 ㎡ |

2F

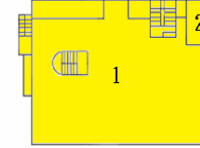

| 徳風館 | | 2階 |
|-----|---------|--------|
| 室番号 | 室名 | 面積 |
| 1 | 閲覧室 | 466.98 |
| 2 | グループ閲覧室 | 25.20 |
| | その他 | 95.82 |
| | 計 | 588.00 |

1F

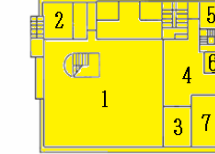

| 徳風館 | | 1階 |
|-----|-------|--------|
| 室番号 | 室名 | 面積 |
| 1 | 閲覧室 | 281.61 |
| 2 | AVルーム | 28.25 |
| 3 | 館長室 | 25.05 |
| 4 | 事務室 | 65.57 |
| 5 | 応接室 | 14.76 |
| 6 | 湯沸室 | 4.50 |
| 7 | 会議室 | 30.88 |
| | その他 | 141.97 |
| | 計 | 592.59 |

B1F

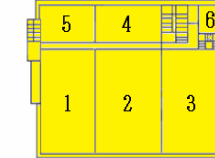

| 徳風館 | | B1階 |
|-----|--------|--------|
| 室番号 | 室名 | 面積 |
| 1 | 書庫 | 126.00 |
| 2 | 書庫 | 140.00 |
| 3 | 書庫 | 126.00 |
| 4 | 製本、整理室 | 38.77 |
| 5 | 書庫 | 46.80 |
| 6 | 倉庫 | 14.76 |
| | その他 | 107.77 |
| | 計 | 600.10 |

B2F

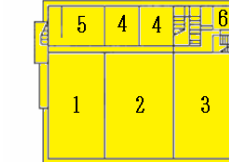

| 徳風館 | | B2階 |
|-----|--------|--------|
| 室番号 | 室名 | 面積 |
| 1 | 機械室 | 126.00 |
| 2 | 書庫 | 140.00 |
| 3 | 書庫 | 126.00 |
| 4 | 倉庫(2室) | 26.00 |
| 5 | 電気室 | 46.80 |
| 6 | EV機械室 | 8.28 |
| | その他 | 101.02 |
| | 計 | 600.10 |

(14) 賢風館 平面図

【 賢 風 館 】

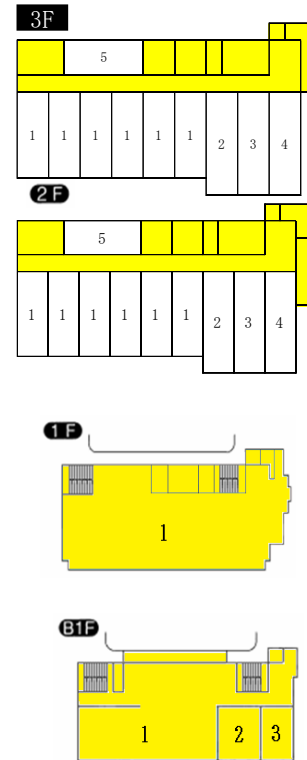
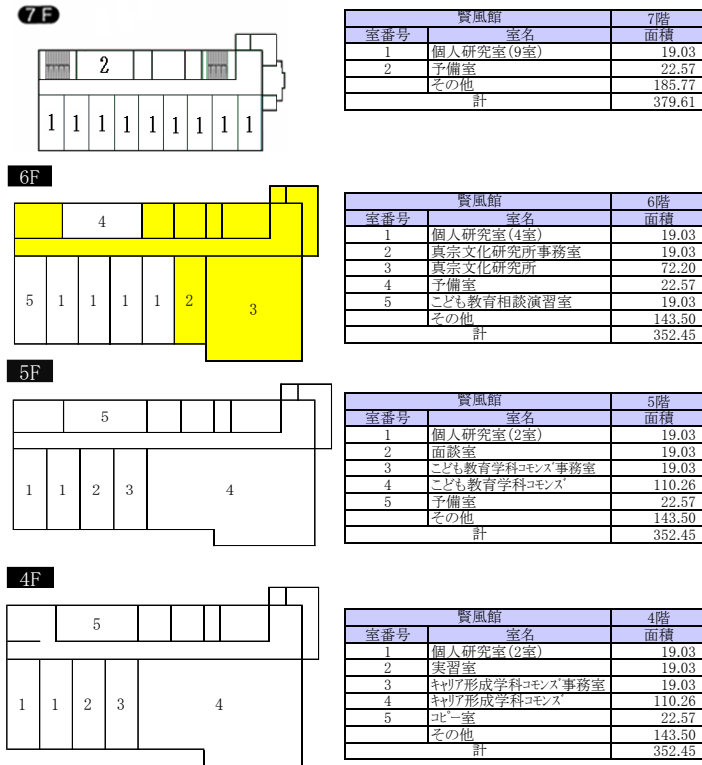

| 賢風館 合計 2,856.52㎡ | | |
|------------------|--|------------|
| 短期大学部 歯科衛生学科 専用 | | 0 ㎡ |
| 全学部 共用 | | 1,235.59 ㎡ |
| 他学部 専用 | | 1,620.93 ㎡ |

(15) 第1体育館 及び (16) 大原野グランド校舎 平面図

【 第1体育館 】

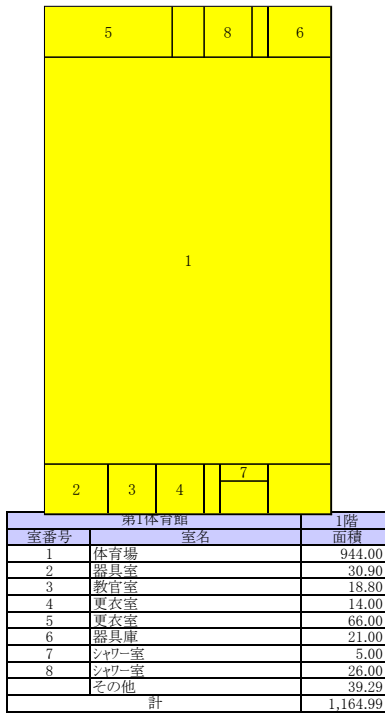

| 第1体育館 合計 1,164.99㎡ | | |
|--------------------|--|------------|
| 短期大学部 歯科衛生学科 専用 | | 0 ㎡ |
| 全学部 共用 | | 1,164.99 ㎡ |
| 他学部 専用 | | 0 ㎡ |

| 大原野グランド校舎 合計 331.58㎡ | | |
|----------------------|--|----------|
| 短期大学部 歯科衛生学科 専用 | | 0 ㎡ |
| 全学部 共用 | | 331.58 ㎡ |
| 他学部 専用 | | 0 ㎡ |

大原野グランド校舎配置図

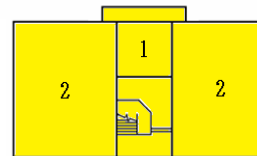

| 大原野グランド校舎 | | 2階 |
|-----------|---------|--------|
| 室番号 | 室名 | 面積 |
| 1 | 職員室 | 12.96 |
| 2 | 講義室(2室) | 66.45 |
| | その他 | 19.93 |
| | 計 | 165.79 |

1F

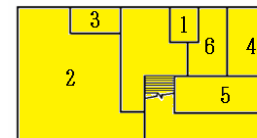

| 大原野グランド校舎 | | 1階 |
|-----------|-------|--------|
| 室番号 | 室名 | 面積 |
| 1 | 事務室 | 3.38 |
| 2 | ロッカー室 | 62.72 |
| 3 | 休養室 | 6.48 |
| 4 | 倉庫 | 16.77 |
| 5 | シャワー室 | 15.00 |
| 6 | シャワー室 | 6.00 |
| | その他 | 55.44 |
| | 計 | 165.79 |

(17) 光風館 平面図

【 光 風 館 】

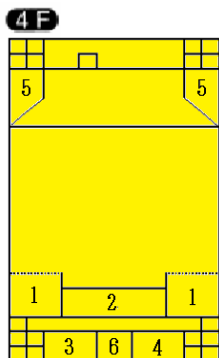

| 光風館 | | 4階 |
|-----|-------------|--------|
| 室番号 | 室名 | 面積 |
| 1 | 講堂 | 48.30 |
| 2 | 映写室(音調・光調) | 35.15 |
| 3 | 第1ミーティングルーム | 27.10 |
| 4 | 第2ミーティングルーム | 27.85 |
| 5 | 物置 | 48.53 |
| 6 | 機械室 | 83.94 |
| | その他 | 147.92 |
| | 計 | 418.79 |

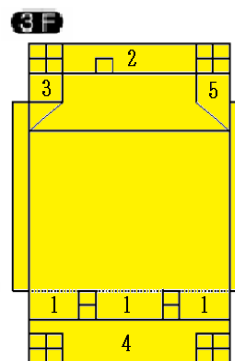

| 光風館 | | 3階 |
|-----|--------|--------|
| 室番号 | 室名 | 面積 |
| 1 | 講堂 | 143.99 |
| 2 | 応接室兼控室 | 79.90 |
| 3 | 便所 | 11.28 |
| 4 | EVホール | 111.78 |
| 5 | 物置 | 24.26 |
| | その他 | 118.27 |
| | 計 | 489.48 |

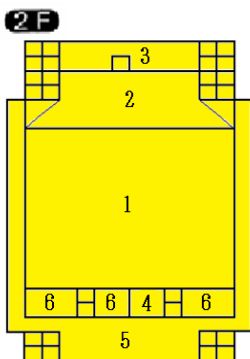

| 光風館 | | 2階 |
|-----|--------|----------|
| 室番号 | 室名 | 面積 |
| 1 | 講堂 | 646.45 |
| 2 | 演壇 | 156.69 |
| 3 | ステージ控室 | 79.90 |
| 4 | クローク | 13.87 |
| 5 | EVホール | 145.62 |
| 6 | 便所 | 56.43 |
| | その他 | 133.29 |
| | 計 | 1,232.25 |

| 光風館 合計 5,833.70㎡ | |
|------------------|------------|
| 短期大学部 歯科衛生学科 専用 | 0 ㎡ |
| 全学部 共用 | 5,833.70 ㎡ |
| 他学部 専用 | 0 ㎡ |

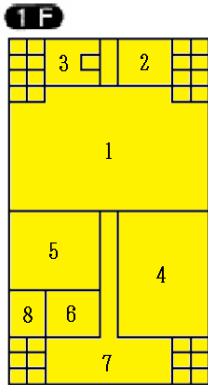

| 光風館 | | 1階 |
|-----|-----------|----------|
| 室番号 | 室名 | 面積 |
| 1 | 図書室(中高) | 419.16 |
| 2 | 旧フィルム職員室 | 35.46 |
| 3 | 進路室 | 31.33 |
| 4 | 視聴覚室 | 189.06 |
| 5 | 会議室 | 124.02 |
| 6 | 放送室(スタジオ) | 37.45 |
| 7 | EVホール | 104.99 |
| 8 | 便所 | 26.50 |
| | その他 | 196.27 |
| | 計 | 1,164.24 |

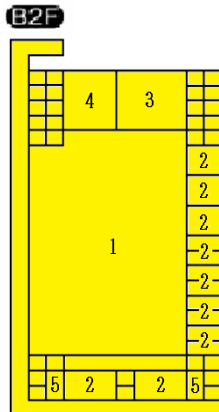

| 光風館 | | B2階 |
|-----|-------|----------|
| 室番号 | 室名 | 面積 |
| 1 | 自転車置場 | 660.30 |
| 2 | クフBOX | 190.87 |
| 3 | 機械電気室 | 55.16 |
| 4 | 受水室 | 30.99 |
| 5 | ポンプ室 | 5.20 |
| | その他 | 431.09 |
| | 計 | 1,373.61 |

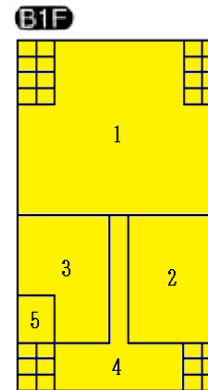

| 光風館 | | B1階 |
|-----|-------|----------|
| 室番号 | 室名 | 面積 |
| 1 | 食堂 | 501.48 |
| 2 | 美術室 | 189.93 |
| 3 | 第1書道室 | 161.47 |
| 4 | EVホール | 106.78 |
| 5 | 便所 | 26.50 |
| | その他 | 169.17 |
| | 計 | 1,155.33 |

| 光風館 合計 5,833.70㎡ | |
|------------------|------------|
| 短期大学部 歯科衛生学科 専用 | 0 ㎡ |
| 全学部 共用 | 5,833.70 ㎡ |
| 他学部 専用 | 0 ㎡ |

(18) 新棟 平面図

【新棟】

1F

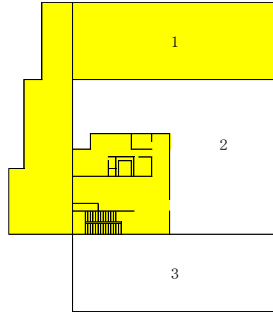

| 新棟 | | |
|-----|-----------|--------|
| 室番号 | 室名 | 面積 |
| 1 | フィットネス | 159.63 |
| 2 | 給食経営管理実習室 | 235.97 |
| 3 | 実習食堂 | 164.06 |
| | その他 | 245.31 |
| 計 | | 804.97 |

2F

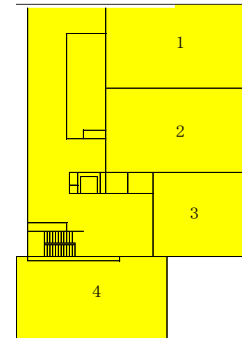

| 新棟 | | |
|-----|-------|--------|
| 室番号 | 室名 | 面積 |
| 1 | 一般教室1 | 117.63 |
| 2 | 一般教室2 | 112.71 |
| 3 | 一般教室3 | 75.30 |
| 4 | 一般教室4 | 139.44 |
| | その他 | 216.55 |
| 計 | | 661.63 |

3F

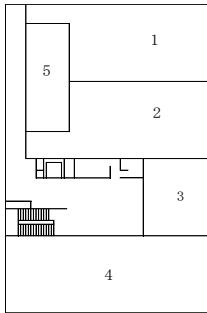

| 新棟 | | |
|-----|----------|--------|
| 室番号 | 室名 | 面積 |
| 1 | 作業療法実習室1 | 126.94 |
| 2 | 作業療法実習室2 | 122.64 |
| 3 | 演習室 | 53.43 |
| 4 | ADL室他 | 165.23 |
| 5 | 準備室 | 41.15 |
| | その他 | 168.58 |
| 計 | | 677.97 |

4F

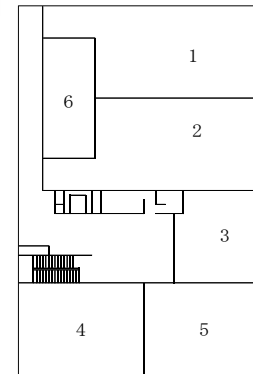

| 新棟 | | |
|-----|----------------|--------|
| 室番号 | 室名 | 面積 |
| 1 | 第1食物実習室 | 126.71 |
| 2 | 第2食物実習室 | 122.30 |
| 3 | 更衣室 | 60.91 |
| 4 | 栄養教育実習室、公衆栄養実習 | 86.37 |
| 5 | 臨床栄養実習室、応用栄養実習 | 78.87 |
| 6 | 準備室 | 41.87 |
| | その他 | 160.94 |
| 計 | | 677.97 |

5F

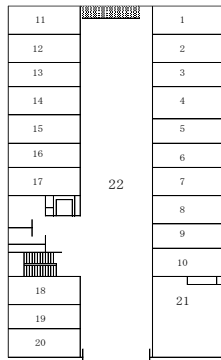

| 新棟 | | |
|-----|-------------|-------|
| 室番号 | 室名 | 面積 |
| 1 | その他(階段等共用部) | 21.55 |

| 新棟 | | |
|-----|------------|--------|
| 室番号 | 室名 | 面積 |
| 1 | 個人研究室1 | 19.99 |
| 2 | 個人研究室2 | 18.88 |
| 3 | 個人研究室3 | 19.74 |
| 4 | 個人研究室4 | 19.74 |
| 5 | 個人研究室5 | 19.74 |
| 6 | 個人研究室6 | 19.74 |
| 7 | 個人研究室7 | 19.74 |
| 8 | 個人研究室8 | 19.15 |
| 9 | 個人研究室9 | 20.17 |
| 10 | 個人研究室10 | 20.17 |
| 11 | 個人研究室11 | 19.99 |
| 12 | 個人研究室12 | 18.81 |
| 13 | 個人研究室13 | 19.74 |
| 14 | 個人研究室14 | 19.74 |
| 15 | 個人研究室15 | 19.74 |
| 16 | 個人研究室16 | 19.74 |
| 17 | 個人研究室17 | 19.25 |
| 18 | 個人研究室18 | 19.41 |
| 19 | 個人研究室19 | 20.37 |
| 20 | 個人研究室20 | 20.37 |
| 21 | 食物栄養研究室 | 49.34 |
| 22 | 健康栄養学科コモンズ | 190.10 |
| | その他 | 96.95 |
| 計 | | 730.61 |

| 新棟 合計 3,574.70㎡ | | |
|-----------------|--|------------|
| 短期大学部 歯科衛生学科 専用 | | 0 ㎡ |
| 全学部 共用 | | 1,088.12 ㎡ |
| 他学部 専用 | | 2,486.58 ㎡ |

総合工程表

(仮称)学校法人光華女子学園 大学新棟新築計画

期間：2022年 12月 16日 ～ 2024年 3月 31日

(2023年 1月 25日作成)

建築主 学校法人光華女子学園
設計 興安建築設計事務所
監理 興安建築設計事務所
建築地 京都市右京区西京極東野38

構造 鉄筋コンクリート造
階数
延面積

着工
竣工

技術部 作業所

| 作業 | 期間 | | | | | | | | | | | | | | | | | | | | | | | | | | | | | | | | | | | | | | | | | | | | | | | |
|--------------------|-----|----|----|----|----|----|----|----|----|----|----|----|----|----|----|----|----|----|----|----|----|----|----|----|----|----|----|----|----|----|-----|----|----|-----|----|----|-----|----|----|----|----|----|----|----|----|----|--|--|
| | 12月 | | | 1月 | | | 2月 | | | 3月 | | | 4月 | | | 5月 | | | 6月 | | | 7月 | | | 8月 | | | 9月 | | | 10月 | | | 11月 | | | 12月 | | | 1月 | | | 2月 | | | 3月 | | |
| | 20 | 25 | 30 | 5 | 10 | 15 | 20 | 25 | 30 | 5 | 10 | 15 | 20 | 25 | 30 | 5 | 10 | 15 | 20 | 25 | 30 | 5 | 10 | 15 | 20 | 25 | 30 | 5 | 10 | 15 | 20 | 25 | 30 | 5 | 10 | 15 | 20 | 25 | 30 | 5 | 10 | 15 | 20 | 25 | 30 | | | |
| 仮設工事 | | | | | | | | | | | | | | | | | | | | | | | | | | | | | | | | | | | | | | | | | | | | | | | | |
| PH立上躯体 | | | | | | | | | | | | | | | | | | | | | | | | | | | | | | | | | | | | | | | | | | | | | | | | |
| 5階躯体 (R階床) | | | | | | | | | | | | | | | | | | | | | | | | | | | | | | | | | | | | | | | | | | | | | | | | |
| 4階躯体 (5階床) | | | | | | | | | | | | | | | | | | | | | | | | | | | | | | | | | | | | | | | | | | | | | | | | |
| 3階躯体 (4階床) | | | | | | | | | | | | | | | | | | | | | | | | | | | | | | | | | | | | | | | | | | | | | | | | |
| 2階躯体 (3階床) | | | | | | | | | | | | | | | | | | | | | | | | | | | | | | | | | | | | | | | | | | | | | | | | |
| 1階躯体 (2階床) | | | | | | | | | | | | | | | | | | | | | | | | | | | | | | | | | | | | | | | | | | | | | | | | |
| 1階床 (GL) | | | | | | | | | | | | | | | | | | | | | | | | | | | | | | | | | | | | | | | | | | | | | | | | |
| 基礎・地中梁 (ピット) | | | | | | | | | | | | | | | | | | | | | | | | | | | | | | | | | | | | | | | | | | | | | | | | |
| 深層柱状改良 | | | | | | | | | | | | | | | | | | | | | | | | | | | | | | | | | | | | | | | | | | | | | | | | |
| 外構工事 | | | | | | | | | | | | | | | | | | | | | | | | | | | | | | | | | | | | | | | | | | | | | | | | |
| 主要行事 現場監事事項 | | | | | | | | | | | | | | | | | | | | | | | | | | | | | | | | | | | | | | | | | | | | | | | | |
| 安全管理目標 | | | | | | | | | | | | | | | | | | | | | | | | | | | | | | | | | | | | | | | | | | | | | | | | |
| 作業所OJT | | | | | | | | | | | | | | | | | | | | | | | | | | | | | | | | | | | | | | | | | | | | | | | | |
| 施工計画書(要領書)作成・承諾 工程 | | | | | | | | | | | | | | | | | | | | | | | | | | | | | | | | | | | | | | | | | | | | | | | | |
| 施工図・製作図作成・承諾 工程 | | | | | | | | | | | | | | | | | | | | | | | | | | | | | | | | | | | | | | | | | | | | | | | | |