

基本計画書

基本計画																																				
事項	記入欄						備考																													
計画の区分	大学の収容定員に係る学則変更																																			
フリガナ設置者	カッポウホジシキョウリンガクエン 学校法人 杏林学園																																			
フリガナ大学の名称	キョウリンガク 杏林大学																																			
大学本部の位置	東京都三鷹市新川六丁目20番2号																																			
大学の目的	本学は、教育基本法及び学校教育法に則り、かつ建学の精神に基づいて、崇高な人類愛と高度の科学精神を基盤とするすぐれた人材の育成を目的とし、もって広く人類の福祉に貢献することを使命とする。																																			
新設学部等の目的	医療機関として地域医療への貢献度を高める、かつ地域医療機関への医師確保を可能とするため。																																			
新設学部等	新設学部等の名称	修業年限	入学定員	編入学定員	収容定員	学位又は称号	開設時期及び開設年次	所在地	医学部医学科の今回の14名の入学定員の増員は、令和6年度のみの臨時定員増である。また、医学部医学科の令和5年度における収容定員は699人である <table border="1" style="font-size: small; margin: 5px auto;"> <thead> <tr> <th>(A)</th> <th>入学定員</th> <th>収容定員</th> </tr> </thead> <tbody> <tr><td>令和5年度</td><td>118</td><td>699</td></tr> <tr><td>令和6年度</td><td>119</td><td>701</td></tr> <tr><td>令和7年度</td><td>105</td><td>689</td></tr> <tr><td>令和8年度</td><td>105</td><td>679</td></tr> <tr><td>令和9年度</td><td>105</td><td>669</td></tr> <tr><td>令和10年度</td><td>105</td><td>657</td></tr> <tr><td>令和11年度</td><td>105</td><td>644</td></tr> <tr><td>令和12年度</td><td>105</td><td>630</td></tr> </tbody> </table>	(A)	入学定員	収容定員	令和5年度	118	699	令和6年度	119	701	令和7年度	105	689	令和8年度	105	679	令和9年度	105	669	令和10年度	105	657	令和11年度	105	644	令和12年度	105	630
	(A)	入学定員	収容定員																																	
	令和5年度	118	699																																	
	令和6年度	119	701																																	
	令和7年度	105	689																																	
	令和8年度	105	679																																	
	令和9年度	105	669																																	
	令和10年度	105	657																																	
	令和11年度	105	644																																	
	令和12年度	105	630																																	
医学部																																				
医学科	6	119 (105)	-	644 (630)	学士 (医学)	令和6年4月 第1年次	東京都三鷹市新川 六丁目20番2号																													
保健学部																																				
臨床検査技術学科	4	120	-	480	学士 (保健衛生学)	昭和54年4月 第1年次	東京都三鷹市下連雀 五丁目4番1号																													
健康福祉学科	4	120	-	480	学士 (保健衛生学)	昭和54年4月 第1年次	東京都三鷹市下連雀 五丁目4番1号																													
看護学科 (看護学専攻)	4	150 (100)	-	600 (400)	学士 (看護学)	平成6年4月 第1年次	東京都三鷹市新川 六丁目20番2号																													
(看護養護教育学専攻)	(4)	(50)	(-)	(200)	学士 (看護学)	平成24年4月 第1年次	東京都三鷹市下連雀 五丁目4番1号																													
臨床工学科	4	60	-	240	学士 (臨床工学)	平成18年4月 第1年次	東京都三鷹市下連雀 五丁目4番1号																													
救急救命学科	4	50	-	200	学士 (救急救命学)	平成19年4月 第1年次	東京都三鷹市下連雀 五丁目4番1号																													
理学療法学科	4	0	-	0	学士 (理学療法学)	平成21年4月 第1年次	東京都三鷹市下連雀 五丁目4番1号	※令和5年度より学生募集停止（令和4年4月届出済）																												
作業療法学科	4	0	-	0	学士 (作業療法学)	平成23年4月 第1年次	東京都三鷹市下連雀 五丁目4番1号	※令和5年度より学生募集停止（令和4年4月届出済）																												

の概要	診療放射線技術学科	4	66	-	264	学士 (診療放射線学)	平成25年4月 第1年次	東京都三鷹市下連雀 五丁目4番1号		
	臨床心理学科	4	80	-	320	学士 (臨床心理学)	平成30年4月 第1年次	東京都三鷹市新川 六丁目20番2号 東京都三鷹市下連雀 五丁目4番1号		
	リハビリテーション 学科	4	140	-	560		令和5年4月 第1年次		※令和4年4月設置届出済	
	(理学療法学専攻)	(4)	(65)	(-)	(260)	学士 (理学療法学)	令和5年4月 第1年次	東京都三鷹市下連雀 五丁目4番1号	※令和4年4月設置届出済	
	(作業療法学専攻)	(4)	(50)	(-)	(200)	学士 (作業療法学)	令和5年4月 第1年次	東京都三鷹市下連雀 五丁目4番1号	※令和4年4月設置届出済	
	(言語聴覚療法学 専攻)	(4)	(25)	(-)	(100)	学士 (言語聴覚療法学)	令和5年4月 第1年次	東京都三鷹市下連雀 五丁目4番1号	※令和4年4月設置届出済	
	総合政策学部 総合政策学科	4	150	3年次4	608	学士 (総合政策学)	昭和59年4月 第1年次 平成10年4月 第3年次	東京都三鷹市下連雀 五丁目4番1号		
	企業経営学科	4	80	3年次2	324	学士 (企業経営学)	平成18年4月 第1年次 平成20年4月 第3年次	東京都三鷹市下連雀 五丁目4番1号		
	外国語学部 英語学科	4	130	3年次4	528	学士 (文学)	平成18年4月 第1年次 平成20年4月 第3年次	東京都三鷹市下連雀 五丁目4番1号		
	中国語学科	4	32	3年次2	132	学士 (中国語コミュニ ケーション 学)	平成23年4月 第1年次 平成25年4月 第3年次	東京都三鷹市下連雀 五丁目4番1号		
観光交流文化学科	4	90	3年次2	364	学士 (観光交流文化学)	平成22年4月 第1年次 平成24年4月 第3年次	東京都三鷹市下連雀 五丁目4番1号			
計		1387 (1373)	3年次14 (3年次14)	5744 (5730)						
同一設置者内における 変更状況 (定員の移行, 名称の 変更等)		該当なし								
教育 課程	新設学部等の名称	開設する授業科目の総数				卒業要件単位数				
		講義	演習	実験・実習	計					
	—	— 科目	— 科目	— 科目	— 科目	— 単位				
教 員 組	学部等の名称		専任教員等					兼任 教員等		
			教授	准教授	講師	助教	計	助手		
	新	医学部	医学科	人	人	人	人	人	人	
		保健学部	臨床検査技術学科	79 (79)	45 (45)	52 (52)	137 (137)	313 (313)	0 (0)	153 (153)
			健康福祉学科	6 (6)	10 (10)	7 (7)	7 (7)	30 (30)	0 (0)	23 (23)
			看護学科	5 (5)	6 (6)	3 (3)	6 (6)	20 (20)	0 (0)	27 (27)
			看護学専攻	9 (9)	7 (7)	14 (14)	14 (14)	44 (44)	0 (0)	46 (46)
			看護学専攻	7 (7)	4 (4)	7 (7)	10 (10)	28 (28)	0 (0)	12 (12)
		臨床工学科	6 (6)	1 (1)	4 (4)	4 (4)	15 (15)	0 (0)	12 (12)	
	救急救命学科	4 (4)	2 (2)	6 (6)	3 (3)	15 (15)	0 (0)	17 (17)		

設 の 分	診療放射線技術学科	5 (5)	3 (3)	2 (2)	6 (6)	16 (16)	0 (0)	10 (10)	
	臨床心理学科	5 (5)	3 (3)	7 (7)	3 (3)	18 (18)	0 (0)	59 (59)	
	リハビリテーション学科 理学療法専攻	5 (5)	6 (6)	3 (3)	3 (3)	17 (17)	0 (0)	8 (8)	令和4年4月設置届出済
	リハビリテーション学科 作業療法専攻	5 (5)	2 (2)	4 (4)	4 (4)	15 (15)	0 (0)	8 (8)	令和4年4月設置届出済
	リハビリテーション学科 言語聴覚療法専攻	4 (4)	2 (2)	1 (1)	1 (1)	8 (8)	0 (0)	9 (9)	令和4年4月設置届出済
	総合政策学部 総合政策学科	10 (10)	6 (6)	2 (2)	0 (0)	18 (18)	0 (0)	82 (82)	
	企業経営学科	6 (6)	2 (2)	1 (1)	0 (0)	9 (9)	0 (0)	82 (82)	
	外国語学部 英語学科	5 (7)	3 (3)	4 (4)	0 (0)	12 (14)	0 (0)	55 (55)	
	中国語学科	3 (4)	2 (2)	2 (2)	0 (0)	7 (8)	0 (0)	44 (44)	
	観光交流文化学科	4 (7)	3 (3)	1 (1)	0 (0)	8 (11)	0 (0)	54 (54)	
計	168 (174)	107 (107)	120 (120)	198 (198)	593 (599)	0 (0)	— (—)		
既 設 分	データサイエンス教育研究センター	2 (2)	1 (1)	1 (1)	1 (1)	5 (5)	0 (0)	0 (0)	
	学生支援センター	0 (0)	0 (0)	2 (2)	0 (0)	2 (2)	0 (0)	0 (0)	
	IR推進室	1 (1)	0 (0)	0 (0)	0 (0)	1 (1)	0 (0)	0 (0)	
	計	3 (3)	1 (1)	3 (3)	1 (1)	8 (8)	0 (0)	— (—)	
合計	171 (177)	108 (108)	123 (123)	199 (199)	601 (607)	0 (0)	— (—)		
教員以外の職員 の概要	職 種	専 任		兼 任		計			
	事 務 職 員	356 (356)		419 (419)		775 (775)		人	
	技 術 職 員	2355 (2355)		305 (305)		2660 (2660)			
	図 書 館 専 門 職 員	10 (10)		0 (0)		10 (10)			
	そ の 他 の 職 員	4 (4)		0 (0)		4 (4)			
計	2725 (2725)		724 (724)		3449 (3449)				

校 地 等	区 分	専 用	共 用	共用する他の 学校等の専用	計						
	校 舎 敷 地	220,038.80 m ²	0 m ²	0 m ²	220,038.80 m ²						
	運 動 場 用 地	15,808.02 m ²	0 m ²	0 m ²	15,808.02 m ²						
	小 計	235,846.82 m ²	0 m ²	0 m ²	235,846.82 m ²						
	そ の 他	3,636.94 m ²	0 m ²	0 m ²	3,636.94 m ²						
合 計	239,483.76 m ²	0 m ²	0 m ²	239,483.76 m ²							
校 舎		専 用	共 用	共用する他の 学校等の専用	計						
		132,106.21 m ² (132,106.21 m ²)	0 m ² (0 m ²)	0 m ² (0 m ²)	132,106.21 m ² (132,106.21 m ²)						
教室等	講義室	演習室	実験実習室	情報処理学習施設	語学学習施設	大学全体					
	106 室	129 室	70 室	8 室 (補助職員 0人)	4 室 (補助職員 0人)						
専 任 教 員 研 究 室		新設学部等の名称			室 数						
		大学全体			474 室						
図 書 ・ 設 備	新設学部等の名称	図書 〔うち外国書〕 冊	学術雑誌 〔うち外国書〕 種	電子ジャーナル 〔うち外国書〕	視聴覚資料 点	機械・器具 点	標本 点				
	大学全体	449,643 [157,674] (423,143 [156,174])	10,823 [8,215] (10,823 [8,215])	9,827 [8,181] (9,827 [8,181])	10,823 (10,823)	38,096 (38,096)	498 (498)				
	計	449,643 [157,674] (423,143 [156,174])	10,823 [8,215] (10,823 [8,215])	9,827 [8,181] (9,827 [8,181])	10,823 (10,823)	38,096 (38,096)	498 (498)				
図 書 館		面積	閲覧座席数		収 納 可 能 冊 数		大学全体				
		6,961.08 m ²	820		463,000						
体 育 館		面積	体育館以外のスポーツ施設の概要								
		17,743.11 m ²	野球場1面、テニスコート8面 弓道場1、アーチェリー練習場1、屋内練習場1								
経 費 の 見 積 り 及 び 維 持 方 法 の 概 要	経費の見積り	区 分	開設前年度	第1年次	第2年次	第3年次	第4年次	第5年次	第6年次	大学全体	
		教員1人当り研究費等		1,291千円	1,291千円	1,291千円	1,291千円	1,291千円	1,291千円		
		共同研究費等		5,000千円	5,000千円	5,000千円	5,000千円	5,000千円	5,000千円		
		図書購入費	276,993,000	300,173,000	325,819,000	354,029,000	385,060,000	419,195,000	456,743,000		
	設備購入費	312,151千円	300,000千円	300,000千円	300,000千円	300,000千円	300,000千円	300,000千円			
	学生1人当り納付金	第1年次	第2年次	第3年次	第4年次	第5年次	第6年次	医学部 保健学部(健福、心理) 保健学部(上記以外) 総合政策学部 外国語学部			
		9,500千円	5,500千円	5,500千円	5,500千円	5,500千円	5,500千円				
1,650千円		1,400千円	1,400千円	1,400千円	— 千円	— 千円					
1,900千円		1,650千円	1,650千円	1,650千円	— 千円	— 千円					
1,170千円		920千円	920千円	920千円	— 千円	— 千円					
1,170千円	920千円	920千円	920千円	— 千円	— 千円						
学生納付金以外の維持方法の概要			私立大学等経常費補助金等収入、手数料収入等								
大 学 の 名 称 杏林大学											
学 部 等 の 名 称		修業 年限	入学 定員	編入学 定員	収容 定員	学位又 は称号	定員 超過率	開設 年度	所 在 地		
医学研究科 (博士課程)		4	25	—	118	博士 (医学)	0.49	昭和51年度	東京都三鷹市新川 六丁目20番2号		
保健学研究科							博士前期 1.11 博士後期 0.58				
保健学専攻 (博士前期課程)		2	7	—	14	修士 (保健学)	1.50	昭和59年度	東京都三鷹市下連雀 五丁目4番1号		
看護学専攻 (博士前期課程)		2	2	—	4	修士 (看護学)	0.75	平成20年度	東京都三鷹市新川 六丁目20番2号 東京都三鷹市下連雀 五丁目4番1号		

既設 大学等 の 状 況	臨床心理学専攻 (博士前期課程)	2	25	—	50	修士 (臨床心理学)	1.10	令和4年度	東京都三鷹市新川 六丁目20番2号		
	保健学専攻 (博士後期課程)	3	4	—	12	博士 (保健学)	0.91	昭和61年度	東京都三鷹市下連雀 五丁目4番1号		
	看護学専攻 (博士後期課程)	3	1	—	4	博士 (看護学)	0.25	平成22年度	東京都三鷹市新川 六丁目20番2号	※令和4年度入学 定員減(△1人)	
	国際協力研究科										
	国際開発専攻 (博士前期課程)	2	6	—	12	修士 (開発学)	0.75	平成5年度	東京都三鷹市下連雀 五丁目4番1号		
	国際医療協力専攻 (博士前期課程)	2	4	—	8	修士 (国際医療協力)	0.62	平成16年度	東京都三鷹市下連雀 五丁目4番1号 東京都三鷹市新川 六丁目20番2号		
	グローバル・ コミュニケーション専攻 (博士前期課程)	2	10	—	20	修士 (学術)	0.90	平成31年度	東京都三鷹市下連雀 五丁目4番1号		
	開発問題専攻 (博士後期課程)	3	5	—	20	博士 (学術)	0.55	平成7年度	東京都三鷹市下連雀 五丁目4番1号	※令和4年度入学 定員減(△5人)	
	医学部										
	医学科	6	118	—	699	学士 (医学)	1.04	昭和45年度	東京都三鷹市新川 六丁目20番2号	※令和5年度入学 定員増(13人)	
	保健学部										
	臨床検査技術学科	4	120	—	480	学士 (保健衛生学)	1.02	昭和54年度	東京都三鷹市下連雀 五丁目4番1号		
	健康福祉学科	4	120	—	340	学士 (保健衛生学)	1.02	昭和54年度	東京都三鷹市下連雀 五丁目4番1号 東京都八王子市宮下 町476	※令和4年度入学 定員増(70人)	
	看護学科	4	150	—	600		1.03				
	(看護学専攻)	(4)	(100)	(—)	(400)	学士 (看護学)	(1.00)	平成6年度	東京都三鷹市新川 六丁目20番2号		
	(看護養護教育学専攻)	(4)	(50)	(—)	(200)	学士 (看護学)	(1.06)	平成24年度	東京都三鷹市下連雀 五丁目4番1号		
	臨床工学科	4	60	—	240	学士 (臨床工学)	0.99	平成18年度	東京都三鷹市下連雀 五丁目4番1号		
	救急救命学科	4	50	—	200	学士 (救急救命学)	1.03	平成19年度	東京都三鷹市下連雀 五丁目4番1号		
	理学療法学科	4	—	—	—	学士 (理学療法学)	—	平成21年度	東京都三鷹市下連雀 五丁目4番1号	※令和5年度より 学生募集停止	
	作業療法学科	4	—	—	—	学士 (作業療法学)	—	平成23年度	東京都三鷹市下連雀 五丁目4番1号	※令和5年度より 学生募集停止	
	診療放射線技術学科	4	66	—	264	学士 (診療放射線 学)	1.03	平成25年度	東京都三鷹市下連雀 五丁目4番1号		
	臨床心理学科	4	80	—	320	学士 (臨床心理学)	0.96	平成30年度	東京都三鷹市新川 六丁目20番2号 東京都三鷹市下連雀 五丁目4番1号		
	リハビリテーション学科	4	140	—	140		1.11				
(理学療法学専攻)	(4)	(65)	(—)	(65)	学士 (理学療法学)	(1.18)	令和5年度	東京都三鷹市下連雀 五丁目4番1号	※令和4年4月設置 届出済		
(作業療法学専攻)	(4)	(50)	(—)	(50)	学士 (作業療法学)	(1.24)	令和5年度	東京都三鷹市下連雀 五丁目4番1号	※令和4年4月設置 届出済		
(言語聴覚療法学専攻)	(4)	(25)	(—)	(25)	学士 (言語聴覚療法 学)	(0.92)	令和5年度	東京都三鷹市下連雀 五丁目4番1号	※令和4年4月設置 届出済		

総合政策学部						1.08			
総合政策学科	4	150	3年次 4	608	学士 (総合政策学)	1.06	昭和59年度 平成10年度	東京都三鷹市下連雀 五丁目4番1号	
企業経営学科	4	80	3年次 2	324	学士 (企業経営学)	1.11	平成18年度 平成20年度	東京都三鷹市下連雀 五丁目4番1号	
外国語学部						1.02			
英語学科	4	130	3年次 4	528	学士 (文学)	1.09	平成18年度 平成20年度	東京都三鷹市下連雀 五丁目4番1号	
中国語学科	4	32	3年次 2	128	学士 (中国語コミュニケーション学)	1.00	平成23年度 平成25年度	東京都三鷹市下連雀 五丁目4番1号	※令和4年度入学生定員増 (2人)
観光交流文化学科	4	90	3年次 2	364	学士 (観光交流文化学)	0.99	平成22年度 平成24年度	東京都三鷹市下連雀 五丁目4番1号	
附属施設の概要	<p>名称：杏林大学医学部付属病院 目的：診療、教育、研究 所在地：東京都三鷹市新川六丁目20番2号 設置年月：昭和45年8月 規模等：土地27,857.65㎡、建物118,307.60㎡</p>								

(注)

- 1 共同学科等の認可の申請及び届出の場合、「計画の区分」、「新設学部等の目的」、「新設学部等の概要」、「教育課程」及び「教員組織の概要」の「新設分」の欄に記入せず、斜線を引くこと。
- 2 「教員組織の概要」の「既設分」については、共同学科等に係る数を除いたものとする。
- 3 私立の大学の学部若しくは大学院の研究科又は短期大学の学科又は高等専門学校の収容定員に係る学則の変更の届出を行おうとする場合は、「教育課程」、「教室等」、「専任教員研究室」、「図書・設備」、「図書館」及び「体育館」の欄に記入せず、斜線を引くこと。
- 4 大学等の廃止の認可の申請又は届出を行おうとする場合は、「教育課程」、「校地等」、「校舎」、「教室等」、「専任教員研究室」、「図書・設備」、「図書館」、「体育館」及び「経費の見積もり及び維持方法の概要」の欄に記入せず、斜線を引くこと。
- 5 「教育課程」の欄の「実験・実習」には、実技も含むこと。
- 6 空欄には、「-」又は「該当なし」と記入すること。

学校法人杏林学園 設置認可等に関わる組織の移行表

令和5年度	入学 定員	編入学 定員	収容 定員	令和6年度	入学 定員	編入学 定員	収容 定員	変更の事由
杏林大学大学院				杏林大学大学院				
医学研究科				医学研究科				
医学専攻(4年制D) (博士課程)	25	-	100	医学専攻(4年制D) (博士課程)	25	-	100	
保健学研究科				保健学研究科				
保健学専攻(M) (博士前期課程)	7	-	14	保健学専攻(M) (博士前期課程)	7	-	14	
看護学専攻(M) (博士前期課程)	2	-	4	看護学専攻(M) (博士前期課程)	2	-	4	
臨床心理学専攻(M) (博士前期課程)	25	-	50	臨床心理学専攻(M) (博士前期課程)	25	-	50	
保健学専攻(D) (博士後期課程)	4	-	12	保健学専攻(D) (博士後期課程)	4	-	12	
看護学専攻(D) (博士後期課程)	1	-	3	看護学専攻(D) (博士後期課程)	1	-	3	
国際協力研究科				国際協力研究科				
国際開発専攻(M) (博士前期課程)	6	-	12	国際開発専攻(M) (博士前期課程)	6	-	12	
国際医療協力専攻(M) (博士前期課程)	4	-	8	国際医療協力専攻(M) (博士前期課程)	4	-	8	
グローバル・コミュニケーション専攻(M) (博士前期課程)	10	-	20	グローバル・コミュニケーション専攻(M) (博士前期課程)	10	-	20	
開発問題専攻(D) (博士後期課程)	5	-	15	開発問題専攻(D) (博士後期課程)	5	-	15	
計	89	-	238	計	89	-	238	
杏林大学				杏林大学				
医学部				医学部				
医学科	118	-	699	医学科	119	-	644	定員変更(恒久定員に対し する臨時定員増14)
保健学部				保健学部				
臨床検査技術学科	120	-	480	臨床検査技術学科	120	-	480	
健康福祉学科	120	-	480	健康福祉学科	120	-	480	
看護学科	150	-	600	看護学科	150	-	600	
(看護学専攻)	(100)	(-)	(400)	(看護学専攻)	(100)	(-)	(400)	
(看護養護教育学専攻)	(50)	(-)	(200)	(看護養護教育学専攻)	(50)	(-)	(200)	
臨床工学科	60	-	240	臨床工学科	60	-	240	
救急救命学科	50	-	200	救急救命学科	50	-	200	
診療放射線技術学科	66	-	264	診療放射線技術学科	66	-	264	
臨床心理学科	80	-	320	臨床心理学科	80	-	320	
リハビリテーション学科	140	-	560	リハビリテーション学科	140	-	560	
(理学療法学専攻)	(65)	(-)	(260)	(理学療法学専攻)	(65)	(-)	(260)	
(作業療法学専攻)	(50)	(-)	(200)	(作業療法学専攻)	(50)	(-)	(200)	
(言語聴覚療法学専攻)	(25)	(-)	(100)	(言語聴覚療法学専攻)	(25)	(-)	(100)	
総合政策学部				総合政策学部				
総合政策学科	150	3年次 4	608	総合政策学科	150	3年次 4	608	
企業経営学科	80	3年次 2	324	企業経営学科	80	3年次 2	324	
外国語学部				外国語学部				
英語学科	130	3年次 4	528	英語学科	130	3年次 4	528	
中国語学科	32	3年次 2	132	中国語学科	32	3年次 2	132	
観光交流文化学科	90	3年次 2	364	観光交流文化学科	90	3年次 2	364	
計	1,386	3年次 14	5,799	計	1,387	3年次 14	5,744	

都道府県内における位置関係の図面



三典製 <http://www.tremas.jp>

BY TRAIN

最寄り駅からの距離、交通機関及び所要時間がわかる図面

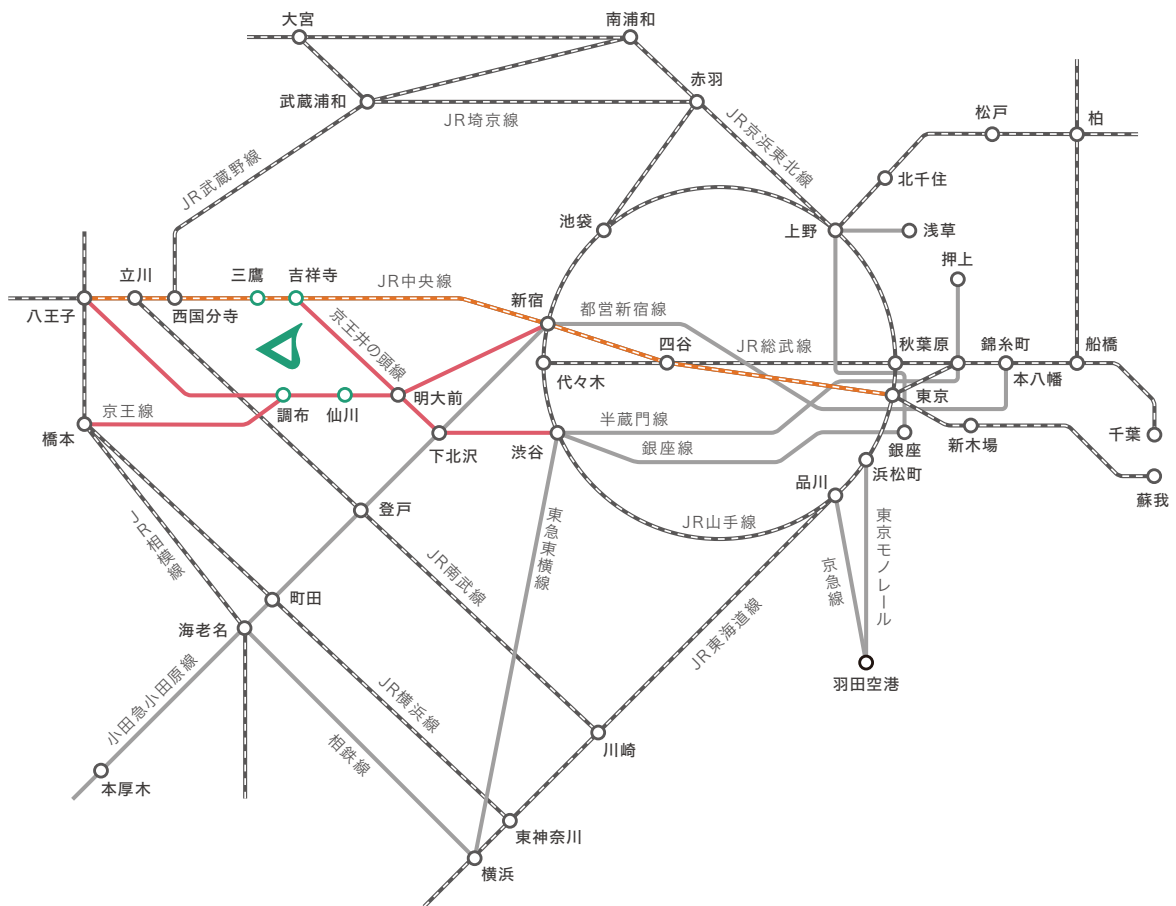

 <http://www.kyorin-u.ac.jp>

 杏林大学 Kyorin University

 @kyorin_univ

最寄り駅からの距離、交通機関及び所要時間がわかる図面

ACCESS

BY BUS

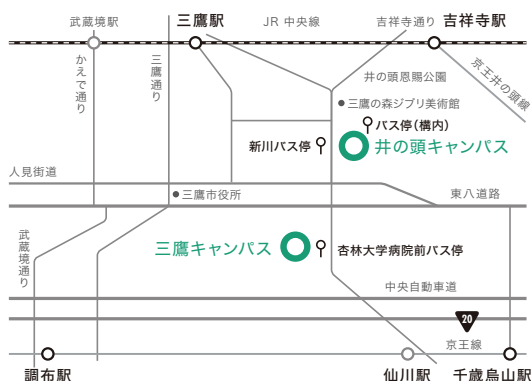

井の頭キャンパス

〒181-8612 東京都三鷹市下連雀5-4-1
TEL:0422-47-8000(代)

外国語学部

総合政策学部

保健学部(看護学科看護学専攻以外)

大学院国際協力研究科

大学院保健学研究科

各駅からのバスのご案内

● 三鷹駅(JR中央線・総武線)南口下車		約15分
8番乗り場	杏林大学井の頭キャンバス行	[杏林大学井の頭キャンパス]下車
7番乗り場	仙川行・晃華学園東行・新川団地中央行	[新川通り]下車
● 吉祥寺駅(JR中央線・総武線・京王井の頭線)南口下車		約15分
5番乗り場	杏林大学井の頭キャンバス行	[杏林大学井の頭キャンパス]下車
	野ヶ谷行・深大寺行	[新川]下車
6番乗り場	野ヶ谷経由調布駅北口行	[新川]下車
7番乗り場	仙川行・新川団地中央行	[新川]下車
2番乗り場	千歳烏山駅北口行・下本宿行	[新川]下車
● 仙川駅(京王線)北口下車		約20分
1番乗り場	吉祥寺駅中央口行・三鷹駅行	[新川]下車
● 千歳烏山駅(京王線)北口下車		約25分
1番乗り場	吉祥寺駅行	[新川]下車
● 調布駅(京王線)北口下車		約25分
13番乗り場	野ヶ谷経由吉祥寺駅行・吉祥寺駅中央口行	[新川]下車

三鷹キャンパス

〒181-8611 東京都三鷹市新川6-20-2
TEL:0422-47-5511(代)

保健学部(看護学科看護学専攻)

医学部

医学部付属病院

医学部付属看護専門学校

大学院医学研究科

各駅からのバスのご案内

● 三鷹駅(JR中央線・総武線)南口下車		約20分
7番乗り場	仙川行・晃華学園東行・新川団地中央行	[杏林大学病院前]下車
8番乗り場	野ヶ谷行	[杏林大学病院入口]下車
● 吉祥寺駅(JR中央線・総武線・京王井の頭線)南口下車		約20分
6番乗り場	野ヶ谷行・深大寺行	[杏林大学病院入口]下車
	野ヶ谷経由調布駅北口行	[杏林大学病院前]下車
7番乗り場	仙川行・新川団地中央行	[杏林大学病院前]下車
	杏林大学病院前行	[杏林大学病院前]下車
● 仙川駅(京王線)北口下車		約15分
1番乗り場	吉祥寺駅中央口行・三鷹駅行	[杏林大学病院前]下車
● 調布駅(京王線)北口下車		約25分
13番乗り場	野ヶ谷経由吉祥寺駅行・吉祥寺駅中央口行	[杏林大学病院前]下車
14番乗り場	杏林大学病院前行	[杏林大学病院入口]下車

学校の位置及び校地、校舎の配置図の概要

最寄り駅からの距離、交通機関及び所要時間がわかる図面
校舎、運動場等の配置図

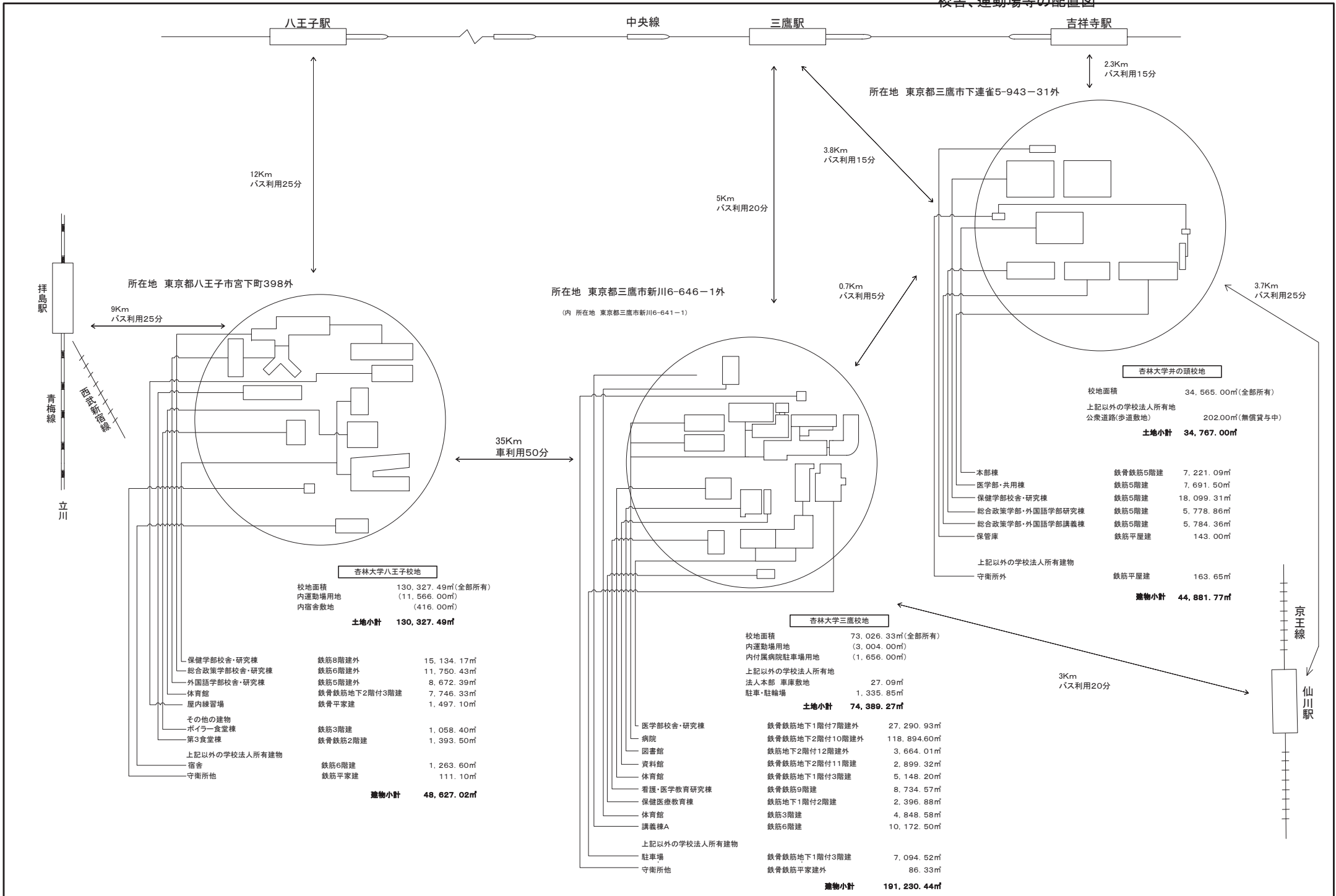

校舎、運動場等の配置図

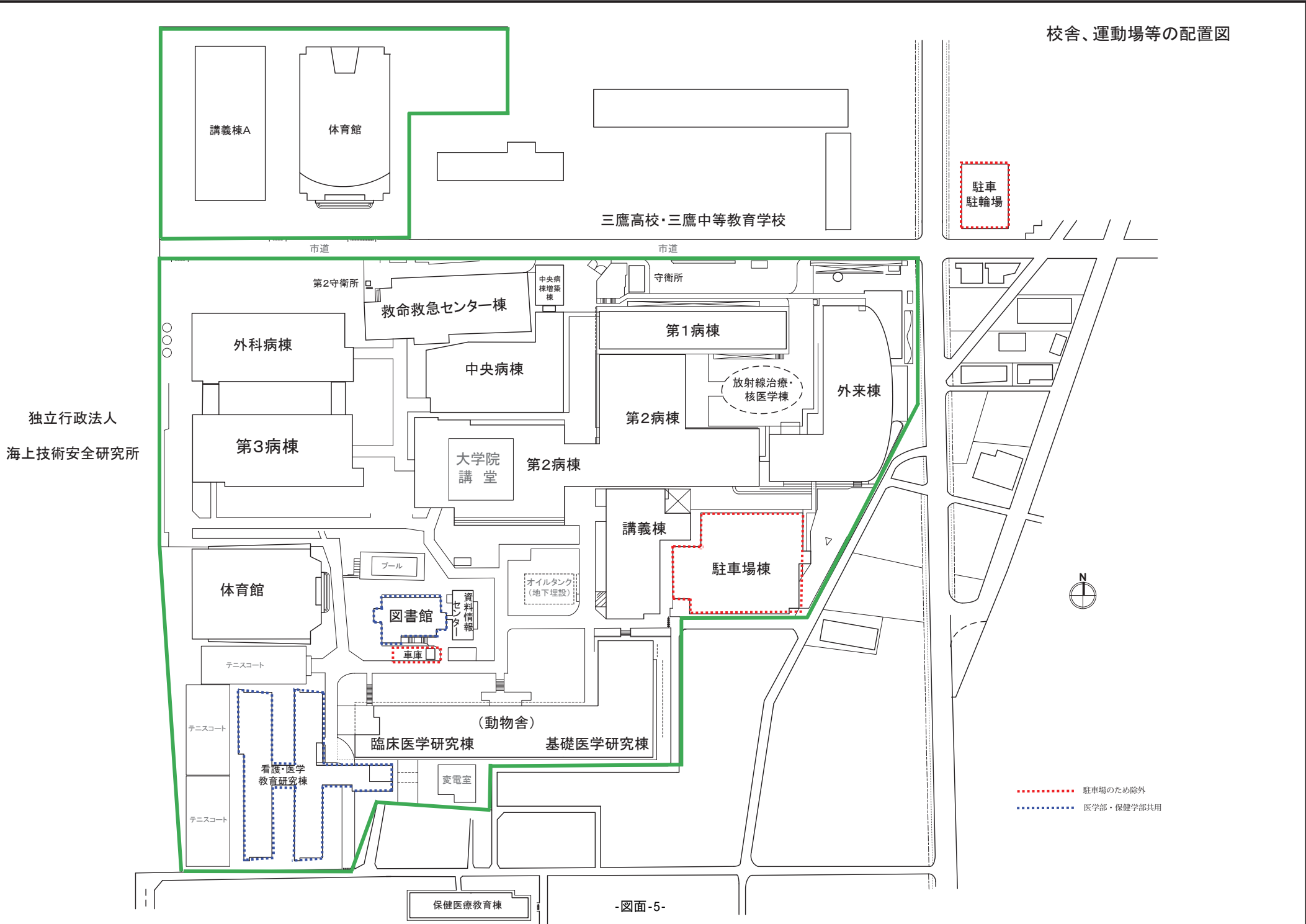

○杏林大学学則

制定	昭和45年	3月17日		
	改正	昭和49年	4月23日	昭和50年
	昭和52年	11月17日	昭和53年	12月25日
	昭和54年	10月25日	昭和57年	4月1日
	昭和59年	4月1日	昭和60年	1月9日
	昭和61年	4月1日	昭和63年	4月1日
	平成2年	12月21日	平成3年	9月25日
	平成4年	9月21日	平成6年	1月24日
	平成7年	7月3日	平成8年	10月23日
	平成9年	3月28日	平成9年	5月30日
	平成10年	3月27日	平成10年	12月11日
	平成11年	2月15日	平成11年	6月21日
	平成11年	9月20日	平成11年	12月10日
	平成12年	6月19日	平成12年	9月18日
	平成13年	5月30日	平成14年	2月26日
	平成14年	7月15日	平成14年	9月13日
	平成14年	12月6日	平成15年	2月17日
	平成15年	9月8日	平成15年	12月5日
	平成16年	5月28日	平成17年	5月27日
	平成17年	7月25日	平成17年	10月26日
	平成18年	3月29日	平成18年	12月8日
	平成19年	3月29日	平成19年	12月7日
	平成20年	5月29日	平成20年	9月8日
	平成20年	10月20日	平成21年	3月26日
	平成21年	5月29日	平成21年	10月26日
	平成21年	12月3日	平成22年	5月28日
	平成22年	10月27日	平成22年	12月3日
	平成23年	5月27日	平成23年	9月12日
	平成23年	12月2日	平成24年	3月30日
	平成24年	5月25日	平成24年	12月7日
	平成25年	5月24日	平成26年	2月17日
	平成26年	7月28日	平成26年	9月8日
	平成27年	3月27日	平成27年	5月29日
	平成27年	10月19日	平成28年	3月25日
	平成28年	5月27日	平成29年	3月24日
	平成29年	5月26日	平成30年	3月28日
	平成31年	3月29日	令和元年	5月31日
	令和元年	10月11日	令和2年	3月16日
	令和2年	5月29日	令和2年	12月4日
	令和3年	3月26日	令和3年	5月28日
	令和3年	9月6日	令和3年	12月3日
	令和4年	3月25日	令和4年	5月27日
	令和4年	9月7日	令和4年	12月2日
	令和5年	9月4日		

第1章 目的、使命及び自己評価等

(目的)

第1条 本学は、教育基本法及び学校教育法に則り、かつ建学の精神に基づいて、崇高な人類愛と高度の科学精神を基盤とするすぐれた人材の育成を目的とし、もって

第3類（杏林大学学則）

広く人類の福祉に貢献することを使命とする。

（自己評価等）

第1条の2 本学は、その教育研究水準の向上を図り、前条の目的及び使命を達成するため、本学における教育研究活動等の状況について自ら点検及び評価を行うものとする。

2 前項の点検及び評価の項目並びにその実施体制については、別に定める。

3 本学の教育研究活動等の適切かつ効果的な運営を図るため、その職員に必要な知識及び技能を修得させ、並びにその能力及び資質を向上させるための研修の機会を設けることその他必要な取組を行うものとする。

第2章 学部、大学院等

（学部、学科）

第2条 本学に次の学部及び学科を置く。

医 学 部 医学科

保 健 学 部 臨床検査技術学科、健康福祉学科、看護学科（看護学専攻、看護養護教育学専攻）、臨床工学科、救急救命学科、診療放射線技術学科、臨床心理学科及びリハビリテーション学科（理学療法学専攻、作業療法学専攻、言語聴覚療法学専攻）

総合政策学部 総合政策学科及び企業経営学科

外国語学部 英語学科、中国語学科及び観光交流文化学科

（学部又は学科の目的）

第2条の2 学部又は学科ごとの人材の養成その他の教育研究上の目的については、次のとおりとする。

2 医学部は、豊かな人間性の涵養と、医学の発展に対応しうる基礎的及び専門的知識の修得と臨床的技能の修練を通じて、良き医師を養成することを目的とする。

3 保健学部

（1）臨床検査技術学科は、保健及び医療に携わる者として高い倫理観と、強い使命感を持ち、臨床検査に対する卓越した専門知識と技術、総合的な判断力を持つ人材を養成することを目的とする。

（2）健康福祉学科は、保健、医療、福祉、養護及び保育の専門知識と技術をもち、高い倫理観と情熱をもって人の健康と生活の支援を実践する人材を養成することを目的とする。

（3）看護学科看護学専攻は、看護を必要とする様々な人々に対して対処できるよう、的確な問題解決能力と技術をもち、人への思いやりを有し、高い倫理観を持ち、かつリーダーシップを発揮できる人材を養成することを目的とし、看護養護教育学専攻は、健康増進の実現に寄与しうる創造力と実践力を有し、特に国の将来を担う子どもたちの成長過程において、指導力を発揮できる人材を養成することを目的とする。

（4）臨床工学科は、生命維持管理装置の操作運用に関する医用生体工学の分野で、その専門的知識と技術を活かし、高い倫理観と使命感を持った実践的な臨床工学

第3類（杏林大学学則）

技士を養成することを目的とする。

- (5) 救急救命学科は、高い倫理観を持ち、救急救命の最前線で求められる迅速かつ的確な状況判断能力と傷病者の状況観察に基づく適切な処置技術を有する人材を養成することを目的とする。
- (6) 診療放射線技術学科では、診療放射線技術分野における高い専門性と確かな技術力を身につけ、豊かな人間性と高い倫理観を併せ持つ、将来にわたって医療に貢献できる人材を養成することを目的とする。
- (7) 臨床心理学科は、豊かな人間性と倫理観を備え、質の高いコミュニケーションを通じて心理的な援助を必要とする人々のQOL(生活の質)の維持・向上を支援するために必要な、科学的根拠に基づいた臨床心理学を基軸とする幅広い心理学の専門知識と技術を身につけた人材を養成することを目的とする。
- (8) リハビリテーション学科理学療法学専攻は、医療人としての倫理観に裏付けされた豊かな人間性と理学療法に関する高度な知識、技術を備え、障害の機能回復だけでなく、地域医療や福祉の場における健康の維持増進など幅広い領域において貢献できる人材を養成することを目的とする。
- (9) リハビリテーション学科作業療法学専攻は、豊かな人間性と倫理観を備え、心身に障害をもつ人々のQOL(生活の質)の維持・向上を支援するために必要な、科学的根拠に基づいた作業療法に関する幅広い専門知識と技術を身につけた人材を育成することを目的とする。
- (10) リハビリテーション学科言語聴覚療法学専攻は、他者を思いやれる豊かな人間性と高い倫理観を備え、科学的視点から多角的に分析を行い、医療・保健・福祉の領域において貢献できる人材を養成することを目的とする。

4 総合政策学部

- (1) 総合政策学科は、社会をマクロの視点から捉え、政治、経済、法律、国際関係、福祉の各専門分野を総合的かつ学際的に学ぶことにより、グローバル社会における様々な問題を多面的に把握分析し、実践的に解決するための知識と能力を備えた人材を養成することを目的とする。
- (2) 企業経営学科は、企業活動というミクロの視点に立ち、経営及び会計の各専門分野における知識の修得はもとより他の関連分野にも通曉し、グローバル社会において企業が求める幅広い知識と実務遂行のための能力、技能を備えた人材を養成することを目的とする。

5 外国語学部

- (1) 英語学科は、英語の高度な運用能力と広範な背景的知識の獲得、ならびに非言語的表現も含めたコミュニケーション能力の開発に取り組み、これらを通じて、将来の予測が難しい時代を生き抜く力と専門的知識を備えた国際的な職業人を養成することを目的とする。
- (2) 中国語学科は、グローバル化の進展と中国語圏を中心とするアジア地域の発展に伴い、求められる実践的な中国語運用能力の開発と地域の社会・文化に関する知識の修得により、高度な中国語コミュニケーション能力を有するとともに、国

第3類（杏林大学学則）

際社会における相互理解を促進し、新たな協力の創造に寄与できる人材を養成することを目的とする。

- (3) 観光交流文化学科は、豊かで健全な社会生活に欠かすことのできない楽しみのための移動と滞在、それにともなうホスピタリティと人びとの交流について、観光学の学びを通じて多様な視点からその価値を捉え、持続的な観光の発展と交流文化の創造を先導する人材を養成することを目的とする。

(学生定員)

第3条 学生定員は次のとおりとする。

学 部	学 科	入学定員	3年次編 入学定員	収容定員
医 学 部	医 学 科	105 名	—	630 名
保 健 学 部	臨床検査技術学科	120 名	—	480 名
	健康福祉学科	120 名	—	480 名
	看護学科	150 名	—	600 名
	(看護学専攻)	(100 名)	(—)	(400 名)
	(看護養護教育学専攻)	(50 名)	(—)	(200 名)
	臨床工学科	60 名	—	240 名
	救急救命学科	50 名	—	200 名
	診療放射線技術学科	66 名	—	264 名
	臨床心理学科	80 名	—	320 名
	リハビリテーション学科	140 名	—	560 名
	(理学療法学専攻)	(65 名)	(—)	(260 名)
	(作業療法学専攻)	(50 名)	(—)	(200 名)
(言語聴覚療法学専攻)	(25 名)	(—)	(100 名)	
総合政策学部	総合政策学科	150 名	4 名	608 名
	企業経営学科	80 名	2 名	324 名
外国語学部	英語学科	130 名	4 名	528 名
	中国語学科	32 名	2 名	132 名
	観光交流文化学科	90 名	2 名	364 名

(大学院)

第3類（杏林大学学則）

第4条 本学に大学院を置く。

2 大学院学則は別に定める。

（付属施設）

第5条 本学に付属図書館、付属図書館分館、医学部付属病院、データサイエンス教育研究センター、入学センター、キャリアサポートセンター、国際交流センター、学生支援センター、保健センター、研究推進センター、総合情報センター、地域連携センター及び高大接続推進室を置く。これらに関する規程は別に定める。

第3章 教職員組織

（教員組織）

第6条 本学に学園長、学長、副学長、付属病院長、付属図書館長、付属図書分館長、データサイエンス教育研究センター長、入学センター長、キャリアサポートセンター長、国際交流センター長、学生支援センター長、保健センター長、研究推進センター長、総合情報センター長、地域連携センター長及び高大接続推進室長を置く。

2 各学部に学部長、教務部長及び学生部長を置く。

3 事務組織については、別に定める。

第7条 本学に教授、准教授、講師、助教、助手、事務職員、技術職員その他の職員を置く。

2 本学に客員教員又は特任教員を置くことができる。

3 教職員は専任、兼担及び兼任に区分する。

4 教職員の定員、資格、任免、勤務等に関しては、別に定める。

（学園長の任務）

第8条 学園長は、学園が設置する教育機関の教学に関する事項を総理し、教学面の諸式を司る。

（学長の任務）

第9条 学長は、本学並びに本学付属教育機関の教育及び研究に関する事項を統括する。

（副学長の任務）

第10条 副学長は、学長を助け、命を受けて校務をつかさどる。

2 副学長は、学長に事故があり学園長の指名を受けたときは、学長の任務を代行する。

（学部長の任務）

第11条 学部長は、当該学部の校務を掌理し、所属教職員を指揮監督して、教育及び研究の責に任ずる。

第4章 教授会

（教授会）

第12条 各学部に教授会を置く。

2 各学部の教授会（以下「各教授会」という。）は、それぞれの学部長が招集しその議長となる。

3 各教授会は、それぞれの学部の専任教授をもって組織する。

第3類（杏林大学学則）

- 4 各教授会は、必要に応じ准教授その他の教職員の意見を聴くことができる。
- 5 各教授会は、学長が次に掲げる事項について決定を行うに当たり意見を述べるものとする。
 - (1) 学生の入学、卒業及び課程の修了
 - (2) 学位の授与
 - (3) 第1号及び第2号に掲げるもののほか、教育研究に関する重要な事項で、教授会の意見を聴くことが必要なものとして学長が定めるもの
- 6 教授会は、前項に規定するもののほか、学長及び学部長（以下この項において「学長等」という。）がつかさどる次の事項について審議し、及び学長等の求めに応じ、意見を述べるることができる。
 - (1) 教育に関する事項
 - (2) 教員人事に関する事項
 - (3) 学生に関する事項
 - (4) 研究に関する事項
 - (5) その他各号に関連し、学長等が必要と認めた事項
- 7 前項第2号の事項中教授の選考に関する事項の審議については、別に定める教授選考委員会において予め審議するものとする。
- 8 学園長、学長、副学長は各教授会に出席し意見を述べることができる。
- 9 教授会運営に関する細則は、別に定める。
(大学評議会)

第12条の2 本学に杏林大学評議会（以下「評議会」という。）を置く。

- 2 評議会は、学長が招集しその議長となる。
- 3 評議会は、次に掲げる評議会委員（以下「委員」という。）をもって組織する。
 - (1) 学園長
 - (2) 学長
 - (3) 副学長
 - (4) 学部長
 - (5) 附属図書館長
 - (6) 各教授会構成員の中から教授会により選任された者、各2名
- 4 前項6号の委員の任期は2年とし、再任を妨げない。ただし、任期の途中で委員の交替のあったときの後任者の任期は、前任者の残任期間とする。
- 5 評議会は、必要に応じ委員以外の者を会議に出席させ、その意見を聴くことができる。
- 6 評議会においては、次の事項を審議し議決する。
 - (1) 学則及びこれに基づく諸規程の制定、改廃並びにこれらの解釈に関する事項
 - (2) 大学の自己評価に関する事項
 - (3) その他大学全般の教学に関し、学長が必要と認める事項
- 7 評議会運営に関する規程は別に定める。

第5章 学年、学期及び休業日

第3類（杏林大学学則）

（学年）

第13条 学年は4月1日に始まり、翌年3月31日に終る。ただし、秋入学者は9月15日に始まり、翌年9月14日に終る。

（学期）

第14条 学年を分けて前期又は春学期、後期又は秋学期の2学期とする。

2 前項の学期の呼称及び期間は、各学部において定める。

（休業日）

第15条 休業日は次のとおりとする。ただし、第4号から第6号の休業期間の始期及び終期は、年度ごとに学長が定める。

(1) 日曜日

(2) 国民の祝日に関する法律（昭和23年法律第178号）に規定する休日

(3) 杏林学園創立記念日 11月11日

(4) 春季休業

(5) 夏季休業

(6) 冬季休業

2 学長は、必要により臨時に休業日を設け、又は休業日を授業日に変更することができる。

第6章 修業年限及び在学年限

（修業年限）

第16条 修業年限は次のとおりとする。

医 学 部 6年

保 健 学 部 4年

総合政策学部 4年

外国語学部 4年

2 3年次に総合政策学部及び外国語学部編入した者は、2年とする。

（在学年限）

第17条 卒業までの在学年限は、原則として各学部とも前条の修業年限の2倍を超えることができない。ただし、医学部においては、同一学年の在学年限を2年以内とする。

第7章 入 学

（入学の時期）

第18条 入学の時期は、学年の始めとする。

（入学資格）

第19条 本学に入学することのできる者は、次の各号の一に該当する者とする。

(1) 高等学校を卒業した者若しくは中等教育学校を卒業した者

(2) 通常の課程における12年の学校教育を修了した者

(3) 外国において学校教育における12年の課程を修了した者又はこれに準ずる者で文部科学大臣の指定したもの

(4) 専修学校の高等課程（修業年限が3年以上であることその他の文部科学大臣が

第3類（杏林大学学則）

定める基準を満たすものに限る。)で文部科学大臣が別に指定するものを文部科学大臣が定める日以後に修了した者

(5) 文部科学大臣の指定した者

(6) 文部科学大臣が高等学校の課程と同等の課程を有するものとして認定した在外教育施設の当該課程を修了した者

(7) 高等学校卒業程度認定試験規則により、文部科学大臣の行う高等学校卒業程度認定試験（旧大学入学資格検定）に合格した者

(8) 本学において、個別の入学資格審査により、高等学校を卒業した者と同等以上の学力があると認めた者で、18歳に達したもの

(入学志願)

第20条 入学を志願する者は、所定の入学願書に別に定める入学検定料を添えて、提出しなければならない。

(入学手続)

第21条 入学選考試験に合格した者は、所定の期日までに所定の入学料その他の学納金を添えて、誓約書を提出しなければならない。

2 入学選考試験合格の通知を受け、前項の手続を完了した者は、入学を許可する。

(転入学)

第22条 次の各号の一に該当する者で、本学への転入学を志願する者があるときは、欠員のある場合に限り、選考の上、相当年次に転入学を許可することがある。

(1) 大学を卒業した者又は退学した者

(2) 他の大学に在学している者

(編入学)

第22条の2 短期大学、高等専門学校を卒業した者及び第19条の各号の一に該当しその後専修学校の専門課程を卒業し文部科学大臣の定める基準を満たすものを修了した者又はその他法令で定めるところにより資格があるとされている者は、選考の上、相当年次に編入学を許可する。

(転入学、編入学の入学志願等)

第22条の3 転入学、編入学の志願及び入学手続については、第20条及び第21条の規定を準用する。

(単位の認定等)

第22条の4 転入学、編入学又は再入学を許可された者の修得した単位の認定及び修業年限について、当該学部教授会にて審議する。

第8章 教育課程、履修方法、授業期間、授業の方法、単位の計算方法等

(教育課程の編成及び履修方法)

第23条 教育課程は各授業科目を必修科目、選択科目及び自由科目に分け、これを各年次に配当して編成する。ただし、履修方法の細部については、各学部において定める。

(教育課程)

第23条の2 授業科目の種類並びにその単位数は、次に定めるとおりとする。

第3類（杏林大学学則）

医 学 部 別表1

保 健 学 部 別表2

総合政策学部 別表3

外国語学部 別表4

（1年間の授業期間）

第24条 1年間の授業を行う期間は、定期試験等の期間を含め、35週にわたることを原則とする。

（各授業科目の授業期間）

第24条の2 各授業科目の授業は、15週にわたる期間を単位として行うものとする。ただし、教育上必要があり、かつ、十分な教育効果をあげることができると認められる場合は、この限りではない。

（授業の方法）

第25条 授業は、講義、演習、実験、実習若しくは実技のいずれかにより又はこれらの併用により行うものとする。

2 本学は、文部科学大臣が別に定めるところ（平成13年文部科学省告示第51号）により、前項の授業を、多様なメディアを高度に利用して、当該授業を行う教室等以外の場所で履修させることができる。

3 本学は、第1項の授業を、外国において履修させることができる。前項の規定により、多様なメディアを高度に利用して、当該授業を行う教室等以外の場所で履修させる場合についても同様とする。

4 本学は、文部科学大臣が別に定めるところ（平成15年文部科学省告示第43号）により、第1項の授業の一部を、校舎及び附属施設以外の場所で行うことができる。

（単位の計算方法）

第26条 授業科目の単位の計算方法は、1単位の授業科目を45時間の学修を必要とする内容をもって構成することを標準とし、授業の方法に応じ、当該授業による教育効果、授業時間外に必要な学修等を考慮して、次の基準により単位数を計算するものとする。

（1）講義及び演習については、毎週1時間から2時間15週の授業をもって1単位とする。

（2）実験、実習及び実技については、毎週2時間から3時間15週の授業をもって1単位とする。

（3）授業科目について、講義、演習、実験、実習又は実技のうち二以上の方法の併用により行う場合の単位数を計算するに当たっては、その組み合わせに応じ、前各号に規定する基準を考慮して各学部が定める時間の授業をもって1単位とする。

2 前項の規定にかかわらず、卒業論文、卒業研究、卒業制作等の授業科目については、これらの学修の成果を評価して単位を授与することが適切と認められる場合には、これらに必要な学修等を考慮して、単位数を定めることができる。

（単位の授与）

第26条の2 授業科目を履修し、その試験に合格した者には、所定の単位を与える。

第3類（杏林大学学則）

ただし、第26条第2項の授業科目については、論文審査等の適切な方法により学修の成果を評価して所定の単位を与える。

（試験及び進級の認定）

第27条 試験は各授業科目ごとに行う。

2 試験は、口頭又は筆記により行う。ただし、科目の性質によりあらかじめ定めたものについては、他の方法によることができる。

3 試験の成績は、S（90点以上～100点）、A（80点以上～90点未満）、B（70点以上～80点未満）、C（60点以上～70点未満）、D（60点未満）の5種とし、SABCを合格、Dを不合格とする。合格した授業科目については所定の単位を与える。

4 進級の認定については、各学部の学修規程又は履修規程に定める。

（他の大学又は短期大学における授業科目の履修等）

第27条の2 本学は、教育上有益と認めるときは、学生が他の大学又は短期大学において履修した授業科目について修得した単位を、60単位を超えない範囲で本学における授業科目の履修により修得したものとみなすことができる。

2 前項の規定は、学生が、外国の大学又は短期大学に留学する場合、外国の大学又は短期大学が行う通信教育における授業科目を我が国において履修する場合及び外国の大学又は短期大学の教育課程を有するものとして当該外国の学校教育制度において位置付けられた教育施設であって、文部科学大臣が指定するもの（平成16年文部科学省告示第176号）の当該教育課程における授業科目を我が国において履修する場合について準用する。

（大学以外の教育施設等における学修）

第27条の3 本学は、教育上有益と認めるときは、学生が行う短期大学又は高等専門学校の特攻科における学修、その他文部科学大臣が定める学修（平成3年文部省告示第68号）を、本学における授業科目の履修とみなし、本学の定めるところにより単位を与えることができる。

2 前項により与えることができる単位数は、第27条の2第1項及び第2項により本学において修得したものとみなす単位数と合わせて60単位を超えないものとする。

（入学前の既修得単位等の認定）

第27条の4 本学は、教育上有益と認めるときは、学生が本学入学前に大学又は短期大学において履修した授業科目について修得した単位（科目等履修生として修得した単位を含む。）を、本学入学後に本学における授業科目の履修により修得したものとみなすことができる。

2 本学は、教育上有益と認めるときは、学生が本学入学前に行った第27条の3第1項に規定する学修を、本学における授業科目の履修とみなし、本学の定めるところにより単位を与えることができる。

3 前項及び前々項により修得したものとみなし、又は与えることのできる単位数は、編入学、転学等の場合を除き、本学において修得した単位以外のものについては、第27条の2第1項（同条第2項において準用する場合を含む。）及び第27条の3

第3類（杏林大学学則）

第1項により本学において修得したものとみなす単位数と合わせて60単位を超えないものとする。

（成績評価基準等の明示等）

第27条の5 本学は、学生に対して、授業の方法及び内容並びに一年間の授業の計画をあらかじめ明示するものとする。

2 本学は、学生に対して、学修の成果に係る評価及び卒業の認定に当たっては、客観性及び厳格性を確保するため、学生に対してその基準をあらかじめ明示するとともに、当該基準にしたがって適切に行うものとする。

（教育内容等の改善のための組織的研修等）

第27条の6 本学は、授業の内容及び方法の改善を図るための組織的な研修及び研究を実施するものとする。

（単位互換）

第28条 単位の互換に関する規程は別に定める。

第29条 削除

第9章 休学、転学、留学、退学等

（休学）

第30条 疾病その他やむを得ない事由のため、3か月以上修学できないときは、学長に願い出て休学することができる。この場合その事由が病気であるときは、医師の診断書を添付しなければならない。

2 休学の期間は、1年を超えることはできない。ただし、特にやむを得ない事情があると認められるときは、さらに1年を限り延長することがある。

第31条 疾病のため修学することが適当でないと認められる者に対しては、学長は当該学部長の申請により休学を命ずることができる。

（復学）

第32条 休学の期間中であっても、その事由が消滅したときは、当該学部長を経て、学長に願い出て復学することができる。この場合、休学の事由が病気である場合には、本学付属病院の医師の診断書を添付しなければならない。

第33条 休学の期間は、第16条の修業年限及び第17条の在学年限に算入しない。

2 休学の期間は、通算して3年を超えることはできない。

（転学・転学部等）

第34条 本学から他の大学に転学しようとする者は、理由書を添えて、当該学部長を経て学長に願い出て、許可を得なければならない。

2 本学内で他学部の学科又は同一学部内の他学科へ転学部又は転学科を志願した者は選考の上、これを許可することがある。転学部又は転学科した者の在学年数には、元の学部学科の在学年数の全部又は一部を通算することができる。

（留学）

第35条 本学は在学中に外国の大学等に留学することを認める。

2 留学に関する事項については、杏林大学学生国際交流規程に定める。

（退学）

第3類（杏林大学学則）

第36条 疾病その他の事由により、退学しようとする者は、理由書を添え、保証人連署のうえ当該学部長を経て学長に願い出て、許可を受けなければならない。この場合、退学の事由が疾病によるときは、医師の診断書を添付しなければならない。ただし、死亡の場合は、死亡診断書等の確認により、死亡した日をもって退学とする。

2 退学願の提出と退学の許可については、本学則に定めるところによるほか、医学部においては、学修規程に定めるところによる。

（再入学）

第37条 前条により退学した者で、2年以内に退学の事由が消滅し、再び入学を願ひ出る者があるときは、学長は当該学部長の申請により、相当年次に再入学を認めることができる。

（除籍）

第38条 次の各号の一に該当する者は、当該教授会の議を経て学長がこれを除籍する。

- (1) 故なくして、3ヵ月以上授業料その他の学納金の納付を怠り、督促してもなお納付しない者
- (2) 第30条第2項に定める休学期間を超えて、なお修学できない者
- (3) 第17条に定める在学年限を超える者
- (4) 行方不明で失踪の届出があった者

第10章 卒業

（卒業の要件）

第39条 医学部においては、別表1-1の適用を受ける者は、6年以上在学し255単位を修得しなければならない。別表1-2の適用を受ける者は、6年以上在学し252単位を修得しなければならない。別表1-3の適用を受ける者は、6年以上在学し252単位を修得しなければならない。別表1-4の適用を受ける者は、6年以上在学し249単位を修得しなければならない。別表1-5の適用を受ける者は、6年以上在学し205単位を修得しなければならない。別表1-6の適用を受ける者は、6年以上在学し210単位を修得しなければならない。別表1-7の適用を受ける者は、6年以上在学し211単位を修得しなければならない。別表1-8の適用を受ける者は、6年以上在学し207単位を修得しなければならない。

2 保健学部臨床検査技術学科、健康福祉学科、臨床工学科、救急救命学科及び臨床心理学科においては4年以上在学し124単位以上を、看護学科看護学専攻においては4年以上在学し137単位以上を、看護学科看護養護教育学専攻においては4年以上在学し133単位以上を、診療放射線技術学科及びリハビリテーション学科言語聴覚療法学専攻においては4年以上在学し132単位以上を、リハビリテーション学科理学療法学専攻、リハビリテーション学科作業療法学専攻においては4年以上在学し125単位以上を修得しなければならない。

3 総合政策学部においては、4年以上在学し124単位以上を修得しなければならない。

第3類（杏林大学学則）

- 4 外国語学部においては、4年以上在学し124単位以上を修得しなければならない。
- 5 各学部とも自由科目については、その履修により修得した単位は卒業の単位に算入しない。
- 6 本学の学生が、その所属する学科以外の学科（一学部に二学科以上の場合）、又は本学他学部の設置する授業科目のうち、在学する学部・学科に設置されていない授業科目については、関係学部長の許可を受けて履修することができる。
- 7 前項により修得した単位は、卒業に必要な単位として認定することができる。
（卒業の認定）

第40条 前条に定める卒業の要件をみたした者については、教授会の議を経て、学長が卒業を認定する。
（学位）

第41条 卒業の認定をうけた者に次に定める学士の学位を授与する。

医学部	学士（医学）
保健学部	
臨床検査技術学科	学士（保健衛生学）
健康福祉学科	学士（保健衛生学）
看護学科	学士（看護学）
臨床工学科	学士（臨床工学）
救急救命学科	学士（救急救命学）
診療放射線技術学科	学士（診療放射線学）
臨床心理学科	学士（臨床心理学）
リハビリテーション学科	
理学療法学専攻	学士（理学療法学）
作業療法学専攻	学士（作業療法学）
言語聴覚療法学専攻	学士（言語聴覚療法学）
総合政策学部	
総合政策学科	学士（総合政策学）
企業経営学科	学士（企業経営学）
外国語学部	
英語学科	学士（文学）
中国語学科	学士（中国語コミュニケーション学）
観光交流文化学科	学士（観光交流文化学）

（教育職員免許状）

第41条の2 本学に教職課程を置く。

- 2 教職に関する専門科目の種類及び単位数は、別表5-1のとおりとする。
（教育職員免許取得に必要な科目及び単位数）

第41条の3 教育職員免許を得ようとする者は、別に定める本学教職課程履修に関する規程及び教育職員免許法並びに同法施行規則の定めるところに従い、それぞれ

第3類（杏林大学学則）

所定の科目及び単位を修得しなければならない。

（免許状の種類及び履修学部・学科）

第41条の4 前条に規定する単位を修得することによって得られる免許状の種類並びに履修する学部・学科・専攻は次のとおりとする。

履修する学部・学科・専攻	免許状の種類	
保健学部健康福祉学科	養護教諭一種免許状 中学校教諭一種免許状 高等学校教諭一種免許状	養護 保健 保健
保健学部看護学科 看護養護教育学専攻	養護教諭一種免許状	養護
総合政策学部総合政策学科	中学校教諭一種免許状 高等学校教諭一種免許状	社会 公民
総合政策学部企業経営学科	中学校教諭一種免許状 高等学校教諭一種免許状	社会 公民
外国語学部英語学科	中学校教諭一種免許状 高等学校教諭一種免許状	英語 英語

第11章 賞罰

（表彰）

第42条 学業その他が特にすぐれ、他の学生の範となる者があるときは、学長は教授会の議を経て、適当な方法でこれを表彰することができる。

（懲戒）

第43条 本学の建学精神、教育方針に違背し、又は学生としての本分に反した行為をした者は、教授会の議を経て、学長が懲戒する。

2 前項の懲戒は、その軽重に応じ、譴責、停学及び退学とする。

3 前項の退学は、次の各号の一に該当する者に対して行う。

（1）性行不良で、改善の見込みのないと認められる者

（2）学力劣等で、成業の見込みがないと認められた者

（3）正当の理由がなくて、出席常でない者

（4）本学の定める諸規程に反し、又は学内の秩序を乱し、その他学生としての本分に反した者

第12章 委託学生、聴講生、科目等履修生及び外国人留学生

（委託学生）

第44条 公共又は民間の諸機関等から、委託学生の受入れについて申し入れがあったときは、欠員があり、教育上支障のない限り教授会の議を経て受入れることができる。

2 委託学生には本学則を準用する。ただし、委託学生として在学した期間及びその修得単位は、第39条に定める在学期間及び単位として換算することはできない。

第3類（杏林大学学則）

（聴講生）

第45条 本学学生にあらざる者で、本学の授業科目の一部を聴講することを希望する者があるときは、教育研究上支障のない限り、聴講生としてこれを許すことができる。

2 聴講生となることが出来る者は、聴講する科目を理解するに足る学力があると教授会が認めた者に限るものとする。

3 聴講生には本学則を準用する。ただし、聴講生として在学した期間は、第39条に定める在学期間に通算しない。また、単位は授与しない。

（科目等履修生）

第46条 本学学生にあらざる者で本学の授業科目の一部を履修することを希望する者がいるときは、教育研究上支障のない限り、科目等履修生としてこれを許可することができる。

2 科目等履修生となることが出来る者は、履修する科目を理解するに足る学力があると教授会が認めた者に限るものとする。

3 科目等履修生には本学則を準用する。

4 本学科目等履修生として単位を修得した後に本学に入学した場合、当該単位の修得により当該学部の教育課程の一部を履修したと当該学部が認めたときは、その単位数等に応じて、相当期間を当該学部の修業年限の2分の1を超えない範囲で第39条に定める在学期間として通算することができる。

5 科目等履修生には第26条の2の定めにより履修した科目の単位を授与する。

（外国人留学生）

第47条 外国人であって、本学学生としての教育を受けることを希望する者があるときは、外国人留学生として入学させることができる。

2 外国人留学生の入学者選抜に関しては、必要ある場合は日本語の能力に関する試験を加える。

第13章 学納金

（入学検定料、入学料等の納入）

第48条 本学に入学を志願する者は、別に定める入学検定料を納入しなければならない。

2 入学選考試験に合格した者は、別表6-1及び別表6-2に定める入学料、授業料その他の学納金を納入しなければならない。

3 前項の納入金の納入時期、納入方法等必要な事項は、別に定める。

（授業料等の納入）

第49条 本学学生は別表6-1及び別表6-2に定める授業料等その他の学納金を納入しなければならない。

2 前項の納入金の納入時期、納入方法等必要な事項は、別に定める。

3 休学又は停学中であっても、授業料等は徴収する。ただし、休学の期間が6か月以上にわたる者の授業料その他の学納金については別に定めるところにより、減免することがある。

第3類（杏林大学学則）

- 4 海外留学する場合、本学に納入すべき費用については別に定める。
- 5 除籍の場合における授業料は、その納期に属する分はこれを徴収する。
- 6 授業料、実験実習費・施設設備費等を所定の期日までに納入しない者には、授業への出席、図書閲覧、その他施設の利用を認めない。

第50条 入学料、授業料その他既納の学納金は、如何なる理由があってもこれを還付しない。

第14章 名誉学長・名誉教授

(名誉学長)

第51条 本学は、名誉学長の称号を与えることができる。

- 2 名誉学長の詳細については、別に定める。

(名誉教授)

第52条 本学は、名誉教授の称号を与えることができる。

- 2 名誉教授の詳細については、別に定める。

第15章 雑則

(改正)

第53条 この学則を改正しようとするときは、杏林学園運営審議会の議を経たうえ、改正事項が単一の学部に係る場合は当該学部の教授会に、2つ以上の学部に関連する場合は、関連する学部の教授会に諮り、教授会構成員の3分の2以上が出席し出席者の3分の2以上の賛成を得たうえ、評議会及び理事会の承認を得なければならない。

附 則

- 1 本学則は、昭和45年 4月 1日から施行する。
- 2 この学則を改正しようとするときは、教授の3分の2以上が出席した医学部教授会において、出席者の3分の2以上の賛成を得なければならない。
- 3 前項の学則の改正については、理事会の承認を要するものとする。

附 則

本学則は、昭和49年 4月26日から施行する。

附 則

本学則は、昭和51年 4月1日から施行する。

附 則

本学則は、昭和53年 4月 1日から施行する。

附 則

- 1 本学則は、昭和54年 4月 1日から施行する。
- 2 この学則を改正しようとするときは、杏林学園運営審議会の議を経たうえ、両学部に関連する事項については、各学部の教授会に、医学部に関連する事項については、医学部教授会に、保健学部に関連する事項については、保健学部教授会に諮り、それぞれの賛成を得なければならない。各学部教授会は、所定の構成員たる教授の3分の2以上が出席し、出席者の3分の2以上の賛成をもって議決する。

附 則

第3類（杏林大学学則）

- 1 本学則は、昭和55年 4月1日から施行する。
- 2 第3条の規定に拘らず保健学部の総定員は、次のとおりとする。

年度 学科	54年度	55年度	56年度	57年度以降
臨床検査技術学科	50名	100名	150名	200名
保健学科	50名	100名	150名	200名

附 則

本学則は、昭和57年 4月 1日から施行する。

附 則

- 1 本学則は、昭和59年 4月 1日から施行する。
- 2 この学則を改正しようとするときは、杏林学園運営審議会の議を経たうえ、改正事項が単一の学部に係る場合は当該学部の教授会に、2つ以上の学部に関連する場合は関連する学部の教授会に諮り、教授会構成員の3分の2以上が出席し、出席者の3分の2以上の賛成をもって議決するものとする。

附 則

本学則は、昭和60年 4月 1日から施行する。

附 則

本学則は、昭和61年 4月 1日から施行する。ただし、第3条の規定にかかわらず、昭和61年度から昭和74年度までの間の入学定員は、次のとおりとする。

学 部	学 科	入 学 定 員
医 学 部	医 学 科	100名
保 健 学 部	臨床検査技術学科	50名
	保 健 学 科	50名
社会科学部	社 会 学 科	300名

附 則

- 1 本学則は、昭和63年 4月 1日から施行する。ただし、別表2-2（第24条関連）の適用については次の各号による。
 - (1) 昭和60年度入学生については適用しない。
 - (2) 昭和61年度入学生については、臨床検査技師、衛生検査技師に関する法律施行令第12条第3号の規定に基づく指定科目に限りこの表の該当科目を適用する。
 - (3) 昭和62年度入学生については、この表を適用する。

附 則

本学則は、平成 3年 4月 1日から施行する。ただし、第3条の規定にかかわらず、平成3年度から平成11年度までの間の入学定員は、次のとおりとする。

学 部	学 科	入 学 定 員
医 学 部	医 学 科	90名
保 健 学 部	臨床検査技術学科	65名

第3類（杏林大学学則）

	保健学科	65名
社会科学部	社会科学科	330名
外国語学部	英米語学科	160名
	中国語学科	70名
	日本語学科	70名

附 則

- 1 本学則は、平成 3年10月 1日から施行する。
- 2 学則第24条別表3は、平成 4年 4月 1日在籍の学生から適用する。

附 則

- 1 本学則は、平成 5年 4月 1日から施行する。
- 2 別表1-2は平成5年度入学生から適用する。
- 3 平成4年度以前の入学生は別表1-1を適用する。ただし、平成5年度以降の入学生の学年進行に組み入れる平成4年度以前の入学生は別表1-2を適用する。

附 則

- 1 本学則は、平成 6年 4月 1日から施行する。
- 2 別表1-2は平成6年度入学生から適用する。
- 3 平成5年度の別表1-2の適用者は、平成6年度の別表1-2に読みかえる。
- 4 別表1-1の時間数は、別表1-2の同名科目単位数を時間数に換算して読みかえる。
- 5 別表1-1を適用する学生に別表1-2で開講する科目を受講させることができるものとする。ただし、その履修により修得した単位は、卒業の単位に算入しない。
- 6 保健学部臨床検査技術学科及び保健学科において、平成6年度以降の入学生の学年進行に組み入れる平成5年度以前の入学生は、保健学部履修規程に定める授業科目対応表により、別表2-2の授業科目を受講するものとする。ただし、単位認定については、別表2-1A及び2-1Bの授業科目で行う。
- 7 この学則を改正しようとするときは、杏林学園運営審議会の議を経たうえ、改正事項が単一の学部に係る場合は当該学部の教授会に、2つ以上の学部に関連する場合は、関連する学部の教授会に諮り、教授会構成員の3分の2以上が出席し出席者の3分の2以上の賛成を得たうえ、評議会の承認を得なければならない。

附 則

- 1 本学則は、平成 8年 4月 1日から施行する。
- 2 別表2-3及び別表6-2は平成8年度入学生から適用する。
- 3 保健学部臨床検査技術学科、保健学科及び看護学科において、平成8年度以降の入学生の学年進行に組み入れる平成6年度及び平成7年度の入学生は保健学部履修規程に定める授業科目対応表により、別表2-3の授業科目を受講するものとする。ただし、単位認定については、別表2-2の授業科目で行う。

附 則

本学則は、平成 9年 4月 1日から施行する。

第3類（杏林大学学則）

附 則

本学則は、平成10年 4月 1日から施行する。ただし、第3条の規定にかかわらず、平成10年度から平成11年度までの間の入学定員は、次のとおりとする。

学 部	学 科	入 学 定 員
医 学 部	医 学 科	90 名
保 健 学 部	臨床検査技術学科	65 名
	保 健 学 科	65 名
	看 護 学 科	80 名
社会科学部	社 会 学 科	330 名
外国語学部	英 米 語 学 科	160 名
	中 国 語 学 科	70 名
	日 本 語 学 科	100 名

附 則

- 1 本学則は、平成11年 4月 1日から施行する。
- 2 別表2-3は平成11年度入学生から適用する。
- 3 保健学部臨床検査技術学科、保健学科及び看護学科において、平成11年度以降の入学生の学年進行に組み入れる平成6年度から平成10年度までの入学生は保健学部履修規程に定める授業科目対応表により別表2-3の授業科目を受講するものとする。ただし、単位認定については、平成6年度及び平成7年度入学生は、別表2-1の授業科目で行い、平成8年度から平成10年度までの入学生は別表2-2の授業科目で行う。

附 則

- 1 本学則は、平成11年 7月 1日から施行する。
- 2 第48条第1項は、平成12年度入学志願者から適用する。

附 則

- 1 本学則は、平成12年 4月 1日から施行する。
- 2 第3条の規定にかかわらず、平成12年度から平成16年度までの間の入学定員は、次のとおりとする。

第3類（杏林大学学則）

学 部	学 科	入 学 定 員				
		平成12年度	平成13年度	平成14年度	平成15年度	平成16年度
医学部	医 学 科	90名	90名	90名	90名	90名
保健学部	臨床検査技術学科	55名	55名	55名	55名	55名
	保 健 学 科	55名	55名	55名	55名	55名
	看 護 学 科	80名	80名	80名	80名	80名
社会科学部	社 会 学 科	330名	330名	330名	310名	290名
外国語学部	英 米 語 学 科	160名	160名	160名	160名	160名
	中 国 語 学 科	70名	50名	50名	50名	50名
	日 本 語 学 科	100名	100名	80名	80名	80名

3 別表1-1は、削除する。

4 別表1-4は、平成12年度入学生から適用する。

5 平成8年度以前の入学生は、別表1-2、及び平成11年度以前の入学生は、別表1-3を適用する。ただし平成12年度以降の学年進行に組み入れる平成11年度以前の入学生は、別表1-4を適用する。

附 則

1 本学則は、平成13年 4月 1日から施行する。ただし、第6条の規定は、平成12年 7月 1日から施行する。

2 第2条の規定にかかわらず、平成13年 3月31日までに外国語学部英米語学科、中国語学科及び日本語学科に在籍する学生は、改正前の学則を適用するものとする。

3 第3条の規定にかかわらず、平成13年度から平成16年度までの間の入学定員は、次のとおりとする。

学 部	学 科	入 学 定 員			
		平成13年度	平成14年度	平成15年度	平成16年度
医学部	医 学 科	90名	90名	90名	90名
保健学部	臨床検査技術学科	55名	55名	55名	55名
	保 健 学 科	55名	55名	55名	55名
	看 護 学 科	80名	80名	80名	80名
社会科学部	社 会 学 科	330名	330名	310名	290名
外国語学部	外 国 語 学 科	310名	290名	290名	290名

附 則

本学則は、平成13年 4月 1日から施行する。

第3類（杏林大学学則）

附 則

- 1 本学則は、平成14年 4月 1日から施行する。
- 2 第2条の規定にかかわらず、平成14年 3月31日までに社会科学部社会科学科に在籍する学生は、平成14年 4月 1日以降、社会科学部社会科学科に在籍する学生の当該学年に、編入若しくは転学部等によって入学する学生についても、改正前の学則を適用するものとする。
- 3 第3条の規定にかかわらず、平成14年度から平成16年度までの間の入学定員は、次のとおりとする。

学 部	学 科	入 学 定 員		
		平成14年度	平成15年度	平成16年度
医 学 部	医 学 科	90名	90名	90名
保 健 学 部	臨 床 検 査 技 術 学 科	55名	55名	55名
	保 健 学 科	55名	55名	55名
	看 護 学 科	80名	80名	80名
総合政策学部	総 合 政 策 学 科	330名	310名	290名
外国語学部	外 国 語 学 科	290名	290名	290名

附 則

本学則は、平成14年 4月 1日から施行する。

附 則

本学則は、平成15年 4月 1日から施行する。

附 則

本学則は、平成14年10月 1日から施行する。

附 則

本学則は、平成16年 4月 1日から施行する。

附 則

本学則は、平成15年 4月 1日から施行する。

附 則

本学則は、平成16年 4月 1日から施行する。

附 則

- 1 本学則は、平成16年 4月 1日から施行する。
- 2 第19条第1項第7号の規定は、平成16年度入学生から適用する。
- 3 別表1-3は、平成16年度入学生から適用する。

附 則

本学則は、平成17年 4月 1日から施行する。

附 則

（施行期日）

第3類（杏林大学学則）

- 1 本学則は、平成18年 4月 1日から施行する。
（経過措置）
- 2 この学則による改正後の第2条、第3条、第41条、第41条の3及び第41条の4は、平成18年4月1日以降の入学生に適用し、平成17年10月1日以前の入学生及び平成19年10月1日以前の前編入学生については、改正前の学則を適用する。なお、第3条に定める総合政策学部企業経営学科及び外国語学部の編入学定員は、平成20年4月1日以降の前編入学生から適用する。また、学校図書館司書教諭講習修了証書の取得に関する専門科目の種類及び単位数は、別表5-2のとおりとする。ただし、別表5-2は、平成17年10月1日以前の入学生に適用する。
- 3 この学則による別表2-1保健学科の項中「社会福祉援助技術論Ⅰ」「社会福祉援助技術論Ⅱ」「社会福祉援助技術演習Ⅰ」「社会福祉援助技術演習Ⅱ」「社会福祉援助技術演習Ⅲ」「社会福祉援助技術演習Ⅳ」「社会福祉援助技術演習Ⅴ」「社会福祉援助技術実習」「社会福祉援助技術現場実習指導」については、平成18年4月1日以降の履修者に適用し、平成17年4月1日以前の「社会福祉援助技術Ⅰ」「社会福祉援助技術Ⅱ」「社会福祉援助技術演習」「社会福祉援助技術実習Ⅰ」「社会福祉援助技術実習Ⅱ」の履修者については、改正前の学則を適用する。

附 則

本学則は、平成17年 8月 1日から施行する。

附 則

本学則は、平成18年 4月 1日から施行する。

附 則

本学則は、平成18年 4月 1日から施行する。

附 則

（施行期日）

- 1 本学則は、平成19年 4月 1日から施行する。
（経過措置）
- 2 この学則による改正後の第2条、第3条、第39条第2項、第41条、第41条の4及び別表2-2の規定は、平成19年4月1日以降の入学生に適用し、平成18年10月1日以前の入学生並びに平成19年10月1日以前の2年次編入学生及び平成20年10月1日以前の3年次編入学生については、改正前の学則を適用する。なお、第3条に定める編入学定員は、平成20年4月1日以降の2年次編入学生並びに平成21年4月1日以降の3年次編入学生から適用する。
- 3 前項の規定にかかわらず、保健学部臨床工学科については、別表2-1を適用する。

附 則

（施行期日）

- 1 本学則は、平成19年 4月 1日から施行する。
（経過措置）
- 2 この学則による改正後の別表4-2の規定は、平成18年4月1日以降の入学生

第3類（杏林大学学則）

に適用する。

附 則

（施行期日）

- 1 本学則は、平成20年 4月 1日から施行する。
（経過措置）
- 2 この学則による改正後の第2条、第3条及び第41条の規定は、平成20年4月1日以降の入学生に適用し、平成19年10月1日以前の入学生並びに平成21年10月1日以前の前編入学生については、改正前の学則を適用する。

附 則

（施行期日）

- 1 本学則は、平成20年 4月 1日から施行する。
（経過措置）
- 2 別表3-2、別表3-3の改正は当該別表に定める入学生より適用する。

附 則

（施行期日）

- 1 本学則は、平成21年 4月 1日から施行する。
（経過措置）
- 2 この学則による改正後の第39条、第41条の4及び別表2-3の規定は、平成21年4月1日以降の入学生に適用し、平成20年10月1日以前の入学生及び平成21年10月1日以前の2年次編入学生並びに平成22年10月1日以前の3年次編入学生については、改正前の学則を適用する。
- 3 前項の規定にかかわらず、保健学部臨床工学科については別表2-1を、救急救命学科については別表2-2を適用する。
- 4 別表3-1、別表5-1-1及び別表6-1は、適用学生が平成20年3月31日付けで卒業したことに伴い、それぞれ削除することとし、以降順次繰り上げ、改正後の別表3-1、別表3-2、別表5-1-1、別表5-1-2、別表5-1-3、別表6-1、別表6-2、別表6-3及び別表6-4は、平成20年4月1日から適用する。

附 則

本学則は、平成21年 4月 1日から施行する。

附 則

本学則は、平成21年 4月 1日から施行する。

附 則

（施行期日）

- 1 本学則は、平成22年 4月 1日から施行する。
（経過措置）
- 2 この学則による改正後の第2条、第2条の2、第3条及び第41条の規定は、平成22年4月1日以降の入学生に適用し、平成21年10月1日以前の入学生並びに平成23年10月1日以前の前編入学生については、改正前の学則を適用する。

第3類（杏林大学学則）

附 則

（施行期日）

1 本学則は、平成22年 4月 1日から施行する。

（経過措置）

2 この学則による改正後の別表3-3及び別表5-1-4は、平成22年4月1日以降の入学生に適用し、平成21年10月1日以前の入学生及び平成22年10月1日以前の2年次編入学生並びに平成23年10月1日以前の3年次編入学生については、改正前の学則を適用する。

附 則

本学則は、平成22年 4月 1日から施行する。

附 則

（施行期日）

1 本学則は、平成22年 4月 1日から施行する。

（経過措置）

2 この学則改正による改正後の別表2-4は、平成22年4月1日以降の入学生から適用し、平成21年4月1日以前の入学生については、改正前の学則を適用する。

附 則

（施行期日）

1 本学則は、平成23年 4月 1日から施行する。

（経過措置）

2 この学則による改正後の第2条、第2条の2、第3条、第41条、別表2-5及び別表4-5の規定は、平成23年4月1日以降の入学生に適用し、平成22年10月1日以前の入学生並びに平成24年10月1日以前の編入学生については、改正前の学則を適用する。

附 則

本学則は、平成23年 4月 1日から施行する。

附 則

（施行期日）

1 本学則は、平成23年 4月 1日から施行する。

（経過措置）

2 この学則による改正後の第2条、第2条の2、第3条、第39条、第41条、別表2-5及び別表4-5の規定は、平成23年4月1日以降の入学生に適用し、平成22年10月1日以前の入学生並びに平成24年10月1日以前の編入学生については、改正前の学則を適用する。

附 則

（施行期日）

1 本学則は、平成24年 4月 1日から施行する。

（経過措置）

2 この学則による改正後の第39条及び別表2-6、別表5-1-5は、平成24

第3類（杏林大学学則）

年4月1日以降の入学生に適用し、平成23年10月1日以前の入学生及び平成24年10月1日以前の2年次編入学生並びに平成25年10月1日以前の3年次編入学生については、改正前の学則を適用する。

附 則

本学則は、平成23年10月 1日から施行する。

附 則

（施行期日）

- 1 本学則は、平成24年 4月 1日から施行する。
（経過措置）
- 2 この学則による改正後の別表1－5は、平成24年4月1日以降の入学生から適用し、平成23年4月1日以前の入学生については、改正前の学則を適用する。

附 則

本学則は、平成24年 4月 1日から施行する。

附 則

本学則は、平成25年 4月 1日から施行する。

附 則

（施行期日）

- 1 本学則は、平成25年 4月 1日から施行する。
（経過措置）
- 2 この学則による改正後の別表1－6は、平成25年4月1日以降の入学生から適用し、平成24年4月1日以前の入学生については、改正前の学則を適用する。

附 則

本学則は、平成26年 4月 1日から施行する。

附 則

（施行期日）

- 1 本学則は、平成26年 4月 1日から施行する。
（経過措置）
- 2 この学則による改正後の別表1－7は、平成26年4月1日以降の入学生から適用し、平成25年4月1日以前の入学生については、改正前の学則を適用する。
- 3 この学則による改正後の別表3－3は、平成26年4月1日以降の入学生に適用し、別表3－2は、平成22年4月1日より平成25年9月15日までの入学生並びに平成24年4月1日より平成27年9月15日以前の編入学生に適用し、別表3－1は、平成18年4月1日より平成21年10月1日以前の入学生並びに平成20年4月1日より平成23年10月1日以前の編入学生に適用する。
- 4 この学則による改正後の別表4－4は、平成26年4月1日以降の入学生に適用し、平成25年9月15日以前の入学生並びに平成27年9月15日以前の編入学生については、改正前の学則（改正前の別表4－3、4－4、4－5）を適用する。

附 則

（施行期日）

第3類（杏林大学学則）

- 1 本学則は、平成27年 4月 1日から施行する。
（経過措置）
- 2 この学則による改正後の第48条、第49条、別表2-8及び別表6-5は、平成27年4月1日以降の入学生に適用し、平成26年4月1日以前の入学生については、改正前の学則を適用する。

附 則

本学則は、平成26年11月 1日から施行する。

附 則

本学則は、平成27年 4月 1日から施行する。

附 則

（施行期日）

- 1 本学則は、平成28年 4月 1日から施行する。
（経過措置）
- 2 この学則による改正後の第39条及び別表2-8は、平成28年4月1日以降の入学生に適用し、平成27年4月1日以前の入学生については、改正前の学則を適用する。

附 則

（施行期日）

- 1 本学則は、平成28年 4月 1日から施行する。
（経過措置）
- 2 この学則による改正後の別表1-8及び別表2-9は、平成28年4月1日以降の入学生に適用し、平成27年4月1日以前の入学生については、改正前の学則を適用する。別表3-4及び別表4-5は、平成28年4月1日以降の入学生に適用し、平成27年9月15日以前の入学生並びに平成29年9月15日以前の編入学生については、改正前の学則を適用する。

附 則

本学則は、平成28年 4月 1日から施行する。

附 則

（施行期日）

- 1 本学則は、平成29年 4月 1日から施行する。
（経過措置）
- 2 この学則による改正後の第2条の2及び別表2-10は、平成29年4月1日以降の入学生から適用し、平成28年4月1日以前の入学生については、改正前の学則を適用する。

附 則

- 1 本学則は、平成29年 4月 1日から施行する。
- 2 第3条の規定にかかわらず、平成30年 4月 1日からの入学者は、次のとおりとする。

第3類（杏林大学学則）

学 部	学 科	入学定員	3年次編 入学定員	収容定員
医 学 部	医 学 科	117名	—	702名
保 健 学 部	臨 床 検 査 技 術 学 科	120名	—	480名
	健 康 福 祉 学 科	50名	—	200名
	看 護 学 科	150名	—	600名
	(看護学専攻)	(100名)	(—)	(400名)
	(看護養護教育学専攻)	(50名)	(—)	(200名)
	臨 床 工 学 科	60名	—	240名
	救 急 救 命 学 科	50名	—	200名
	理 学 療 法 学 科	56名	—	224名
	作 業 療 法 学 科	54名	—	216名
総 合 政 策 学 部	診 療 放 射 線 技 術 学 科	66名	—	264名
	総 合 政 策 学 科	150名	3名	606名
外 国 語 学 部	企 業 経 営 学 科	80名	3名	326名
	英 語 学 科	130名	4名	528名
	中 国 語 学 科	30名	5名	130名
	観 光 交 流 文 化 学 科	90名	3名	366名

附 則

(施行期日)

- 1 第2条の規定にかかわらず、平成30年 4月 1日から学部、学科は、次のとおりとする。

(学部、学科)

第2条 本学に次の学部及び学科を置く。

医 学 部 医学科

保健学部 臨床検査技術学科、健康福祉学科、看護学科（看護学専攻、看護養護教育学専攻）、臨床工学科、救急救命学科、理学療法学科、作業療法学科、診療放射線技術学科及び臨床心理学科

総合政策学部 総合政策学科及び企業経営学科

外国語学部 英語学科、中国語学科及び観光交流文化学科

- 2 第2条の2の規定にかかわらず、平成30年 4月 1日から学部又は学科の目的は、次のとおりとする。

(学部又は学科の目的)

第2条の2 学部又は学科ごとの人材の養成その他の教育研究上の目的については、次のとおりとする。

- 2 医学部は、豊かな人間性の涵養と、医学の発展に対応しうる基礎的及び専門的知識の修得と臨床的技能の修練を通じて、良き医師を養成することを目的とする。

- 3 保健学部

- (1) 臨床検査技術学科は、保健及び医療に携わる者として高い倫理観と、強い使命感を持ち、臨床検査に対する卓越した専門知識と技術、総合的な判断力

第3類（杏林大学学則）

を持つ人材を養成することを目的とする。

- (2) 健康福祉学科は、保健、医療、福祉、養護及び保育の専門知識と技術を持ち、高い倫理観と情熱をもって人の健康と生活の支援を実践する人材を養成することを目的とする。
- (3) 看護学科看護学専攻は、看護を必要とする様々な人々に対して対処できるよう、的確な問題解決能力と技術を持ち、人への思いやりを有し、高い倫理観を持ち、かつリーダーシップを発揮できる人材を養成することを目的とし、看護養護教育学専攻は、健康増進の実現に寄与しうる創造力と実践力を有し、特に国の将来を担う子どもたちの成長過程において、指導力を発揮できる人材を養成することを目的とする。
- (4) 臨床工学科は、生命維持管理装置の操作運用に関する医用生体工学の分野で、その専門的知識と技術を活かし、高い倫理観と使命感を持った実践的な臨床工学技士を養成することを目的とする。
- (5) 救急救命学科は、高い倫理観を持ち、救急救命の最前線で求められる迅速かつ的確な状況判断能力と傷病者の状況観察に基づく適切な処置技術を有する人材を養成することを目的とする。
- (6) 理学療法学科は、医療人としての倫理観に裏付けされた豊かな人間性と理学療法に関する高度な知識、技術を備え、障害の機能回復だけでなく、地域医療や福祉の場における健康の維持増進など幅広い領域において貢献できる人材を養成することを目的とする。
- (7) 作業療法学科は、豊かな人間性と倫理観を備え、心身に障害をもつ人々のQOL（生活の質）の維持・向上を支援するために必要な、科学的根拠に基づいた作業療法に関する幅広い専門知識と技術を身につけた人材を育成することを目的とする。
- (8) 診療放射線技術学科では、診療放射線技術分野における高い専門性と確かな技術力を身につけ、豊かな人間性と高い倫理観を併せ持つ、将来にわたって医療に貢献できる人材を養成することを目的とする。
- (9) 臨床心理学科は、豊かな人間性と倫理観を備え、質の高いコミュニケーションを通じて心理的な援助を必要とする人々のQOL（生活の質）の維持・向上を支援するために必要な、科学的根拠に基づいた臨床心理学を基軸とする幅広い心理学の専門知識と技術を身につけた人材を養成することを目的とする。

4 総合政策学部

- (1) 総合政策学科は、社会をマクロの視点から捉え、政治、経済、法律、国際関係、福祉の各専門分野を総合的かつ学際的に学ぶことにより、グローバル社会における様々な問題を多面的に把握分析し、実践的に解決するための知識と能力を備えた人材を養成することを目的とする。
- (2) 企業経営学科は、企業活動というミクロの視点に立ち、経営及び会計の各専門分野における知識の修得はもとより他の関連分野にも通曉し、グローバル社会において企業が求める幅広い知識と実務遂行のための能力、技能を備

第3類（杏林大学学則）

えた人材を養成することを目的とする。

5 外国語学部

- (1) 英語学科は、異文化の垣根を越えて相互に理解し共存できる人間性そのものを陶冶し、実践的な英語運用能力の開発を通じて、実社会の中で必要な専門的知識を備えた国際的な職業人を養成することを目的とする。
- (2) 中国語学科は、社会のニーズに対応できる実践的な中国語運用能力を開発し、高度な知見と技能の修得により、日中間の交流を担う、中国語の高度なコミュニケーション能力を具備した人材を養成することを目的とする。
- (3) 観光交流文化学科は、観光産業の現場における有益な人材を輩出するため、十分な外国語運用能力に基づいたコミュニケーション力を修得した上で、正しい異文化理解、さらには産業の現状把握を通じて「ホスピタリティ」を学習し、実践的に応用できる人材を養成することを目的とする。

3 第3条の規定及び上記附則2の入学定員にかかわらず、平成30年 4月 1日からの入学定員は、下記のとおりとする。

(学生定員)

第3条 学生定員は次のとおりとする。

学 部	学 科	入学定員	3年次編 入学定員	収容定員
医 学 部	医 学 科	117名	—	702名
保 健 学 部	臨 床 検 査 技 術 学 科	120名	—	480名
	健 康 福 祉 学 科	50名	—	200名
	看 護 学 科	150名	—	600名
	(看護学専攻)	(100名)	(—)	(400名)
	(看護養護教育学専攻)	(50名)	(—)	(200名)
	臨 床 工 学 科	60名	—	240名
	救 急 救 命 学 科	50名	—	200名
	理 学 療 法 学 科	56名	—	224名
	作 業 療 法 学 科	54名	—	216名
	診 療 放 射 線 技 術 学 科	66名	—	264名
臨 床 心 理 学 科	80名	—	320名	
総 合 政 策 学 部	総 合 政 策 学 科	150名	3名	606名
	企 業 経 営 学 科	80名	3名	326名
外 国 語 学 部	英 語 学 科	130名	4名	528名
	中 国 語 学 科	30名	5名	130名
	観 光 交 流 文 化 学 科	90名	3名	366名

4 第39条の規定にかかわらず、平成30年 4月 1日から卒業の要件は、次のとおりとする。

(卒業の要件)

第39条 医学部においては、別表1-1の適用を受ける者は、6年以上在学し255単位を修得しなければならない。別表1-2の適用を受ける者は、6年以上在学し252単位を修得しなければならない。別表1-3の適用を

第3類（杏林大学学則）

受ける者は、6年以上在学し252単位を修得しなければならない。別表1－4の適用を受ける者は、6年以上在学し249単位を修得しなければならない。別表1－5の適用を受ける者は、6年以上在学し205単位を修得しなければならない。

- 2 保健学部臨床検査技術学科、健康福祉学科、臨床工学科、救急救命学科及び臨床心理学科においては4年以上在学し124単位以上を、看護学科及び診療放射線技術学科においては4年以上在学し133単位以上を、理学療法学科及び作業療法学科においては4年以上在学し125単位以上を修得しなければならない。
 - 3 総合政策学部においては、4年以上在学し124単位以上を修得しなければならない。
 - 4 外国語学部においては、4年以上在学し124単位以上を修得しなければならない。
 - 5 各学部とも自由科目については、その履修により修得した単位は卒業の単位に算入しない。
 - 6 本学の学生が、その所属する学科以外の学科（一学部に二学科以上の場合）、又は本学他学部の設置する授業科目のうち、在学する学部・学科に設置されていない授業科目については、関係学部長の許可を受けて履修することができる。
 - 7 前項により修得した単位は、卒業に必要な単位として認定することができる。
- 5 第41条の規定にかかわらず、平成30年 4月 1日から学位は、次のとおりとする。

（学位）

第41条 卒業の認定をうけた者に次に定める学士の学位を授与する。

医学部	学士（医学）
保健学部	
臨床検査技術学科	学士（保健衛生学）
健康福祉学科	学士（保健衛生学）
看護学科	学士（看護学）
臨床工学科	学士（臨床工学）
救急救命学科	学士（救急救命学）
理学療法学科	学士（理学療法学）
作業療法学科	学士（作業療法学）
診療放射線技術学科	学士（診療放射線学）
臨床心理学科	学士（臨床心理学）
総合政策学部	
総合政策学科	学士（総合政策学）
企業経営学科	学士（企業経営学）

第3類（杏林大学学則）

外国語学部

英語学科

学士（文学）

中国語学科

学士（中国語コミュニケーション学）

観光交流文化学科

学士（観光交流文化学）

6 平成30年 4月 1日から別表2-11を追加する。

附 則

- 1 本学則は、平成30年 4月 1日から施行する。
- 2 この学則による改正後の別表5-1-3は、平成28年4月1日以降の入学生に適用する。
- 3 この学則による改正後の別表2-11は、平成30年4月1日以降の入学生に適用する。
- 4 この学則による改正後の第41条の4、別表3-5、別表4-4及び別表5-1-4は、平成31年4月1日以降の入学生及び平成33年4月1日以降の編入学生から適用する。

附 則

本学則は、平成31年 4月 1日から施行する。

附 則

本学則は、令和 2年 4月 1日から施行する。

附 則

- 1 本学則は、令和 2年 4月 1日から施行する。
- 2 第3条の規定にかかわらず、令和2年度から令和8年度までの間の医学部医学科の入学定員及び収容定員は、次のとおりとする。

年度	入学定員	3年次編入学定員	収容定員
令和2年度	115名	—	700名
令和3年度	115名	—	698名
令和4年度	105名	—	686名
令和5年度	105名	—	674名
令和6年度	105名	—	662名
令和7年度	105名	—	650名
令和8年度	105名	—	640名

附 則

本学則は、令和 2年 4月 1日から施行する。

附 則

（施行期日）

- 1 本学則は、令和 3年 4月 1日から施行する。ただし、第5条及び第6条の規定は、令和 2年 6月 1日から施行する。
（経過措置）

第3類（杏林大学学則）

- 2 この学則による改正後の別表2-14は、令和3年4月1日以降の入学生から適用し、令和2年4月1日以前の学生については、改正前の学則を適用する。

附 則

（施行期日）

- 1 本学則は、令和3年4月1日から施行する。

（経過措置）

- 2 第3条の規定にかかわらず、令和4年4月1日からの入学定員及び収容定員は、次のとおりとする。

学 部	学 科	入学定員	3年次編 入学定員	収容定員
医 学 部	医 学 科	105名	—	630名
保 健 学 部	臨床検査技術学科	120名	—	480名
	健康福祉学科	120名	—	480名
	看護学科	150名	—	600名
	（看護学専攻）	（100名）	（—）	（400名）
	（看護養護教育学専攻）	（50名）	（—）	（200名）
	臨床工学科	60名	—	240名
	救急救命学科	50名	—	200名
	理学療法学科	56名	—	224名
	作業療法学科	54名	—	216名
	診療放射線技術学科	66名	—	264名
	臨床心理学科	80名	—	320名
総 合 政 策 学 部	総 合 政 策 学 科	150名	4名	608名
	企 業 経 営 学 科	80名	2名	324名
外 国 語 学 部	英 語 学 科	130名	4名	528名
	中 国 語 学 科	32名	2名	132名
	観 光 交 流 文 化 学 科	90名	2名	364名

- 3 第3条の規定及び上記附則2にかかわらず、令和2年度から令和8年度までの間の医学部医学科の入学定員及び収容定員は、次のとおりとする。

第3類（杏林大学学則）

年度	入学定員	3年次編 入学定員	収容定員
令和2年度	115名	—	700名
令和3年度	115名	—	698名
令和4年度	105名	—	686名
令和5年度	105名	—	674名
令和6年度	105名	—	662名
令和7年度	105名	—	650名
令和8年度	105名	—	640名

4 この学則による改正後の別表4-5及び5-1-5は、令和3年4月1日以降の入学生から適用し、令和2年9月15日以前の学生については、改正前の学則を適用する。

5 この学則による改正後の別表2-15は、令和4年4月1日以降の入学生から適用する。

附 則

本学則は、令和3年4月1日から施行する。

附 則

本学則は、令和4年4月1日から施行する。

附 則

1 本学則は、令和4年4月1日から施行する。

2 第3条の規定にかかわらず、令和4年度から令和9年度までの間の医学部医学科の入学定員及び収容定員は、次のとおりとする。

年度	入学定員	3年次編 入学定員	収容定員
令和4年度	117名	—	698名
令和5年度	105名	—	686名
令和6年度	105名	—	674名
令和7年度	105名	—	662名
令和8年度	105名	—	652名
令和9年度	105名	—	642名

附 則

（施行期日）

1 本学則は、令和4年4月1日より施行する。

2 第2条の規定にかかわらず、令和5年4月1日から学部、学科は、次のとおりとする。

第3類（杏林大学学則）

（学部、学科）

第2条 本学に次の学部及び学科を置く。

医学部	医学科
保健学部	臨床検査技術学科、健康福祉学科、看護学科（看護学専攻、看護養護教育学専攻）、臨床工学科、救急救命学科、診療放射線技術学科、臨床心理学科及びリハビリテーション学科（理学療法学専攻、作業療法学専攻、言語聴覚療法学専攻）
総合政策学部	総合政策学科及び企業経営学科
外国語学部	英語学科、中国語学科及び観光交流文化学科

3 第2条の2の規定にかかわらず、令和5年4月1日から学部又は学科の目的は、次のとおりとする。

（学部又は学科の目的）

第2条の2 学部又は学科ごとの人材の養成その他の教育研究上の目的については、次のとおりとする。

- 2 医学部は、豊かな人間性の涵養と、医学の発展に対応しうる基礎的及び専門的知識の修得と臨床的技能の修練を通じて、良き医師を養成することを目的とする。
- 3 保健学部
 - (1) 臨床検査技術学科は、保健及び医療に携わる者として高い倫理観と、強い使命感を持ち、臨床検査に対する卓越した専門知識と技術、総合的な判断力を持つ人材を養成することを目的とする。
 - (2) 健康福祉学科は、保健、医療、福祉、養護及び保育の専門知識と技術をもち、高い倫理観と情熱をもって人の健康と生活の支援を実践する人材を養成することを目的とする。
 - (3) 看護学科看護学専攻は、看護を必要とする様々な人々に対して対処できるよう、的確な問題解決能力と技術をもち、人への思いやりを有し、高い倫理観を持ち、かつリーダーシップを発揮できる人材を養成することを目的とし、看護養護教育学専攻は、健康増進の実現に寄与しうる創造力と実践力を有し、特に国の将来を担う子どもたちの成長過程において、指導力を発揮できる人材を養成することを目的とする。
 - (4) 臨床工学科は、生命維持管理装置の操作運用に関する医用生体工学の分野で、その専門的知識と技術を活かし、高い倫理観と使命感を持った実践的な臨床工学技士を養成することを目的とする。
 - (5) 救急救命学科は、高い倫理観を持ち、救急救命の最前線で求められる迅速かつ的確な状況判断能力と傷病者の状況観察に基づく適切な処置技術を有する人材を養成することを目的とする。
 - (6) 診療放射線技術学科では、診療放射線技術分野における高い専門性と確かな技術力を身につけ、豊かな人間性と高い倫理観を併せ持つ、将来にわたって医療に貢献できる人材を養成することを目的とする。

第3類（杏林大学学則）

- (7) 臨床心理学科は、豊かな人間性と倫理観を備え、質の高いコミュニケーションを通じて心理的な援助を必要とする人々のQOL(生活の質)の維持・向上を支援するために必要な、科学的根拠に基づいた臨床心理学を基軸とする幅広い心理学の専門知識と技術を身につけた人材を養成することを目的とする。
- (8) リハビリテーション学科理学療法学専攻は、医療人としての倫理観に裏付けされた豊かな人間性と理学療法に関する高度な知識、技術を備え、障害の機能回復だけでなく、地域医療や福祉の場における健康の維持増進など幅広い領域において貢献できる人材を養成することを目的とする。
- (9) リハビリテーション学科作業療法学専攻は、豊かな人間性と倫理観を備え、心身に障害をもつ人々のQOL(生活の質)の維持・向上を支援するために必要な、科学的根拠に基づいた作業療法に関する幅広い専門知識と技術を身につけた人材を育成することを目的とする。
- (10) リハビリテーション学科言語聴覚療法学専攻は、他者を思いやれる豊かな人間性と高い倫理観を備え、科学的視点から多角的に分析を行い、医療・保健・福祉の領域において貢献できる人材を養成することを目的とする。

4 総合政策学部

- (1) 総合政策学科は、社会をマクロの視点から捉え、政治、経済、法律、国際関係、福祉の各専門分野を総合的かつ学際的に学ぶことにより、グローバル社会における様々な問題を多面的に把握分析し、実践的に解決するための知識と能力を備えた人材を養成することを目的とする。
- (2) 企業経営学科は、企業活動というミクロの視点に立ち、経営及び会計の各専門分野における知識の修得はもとより他の関連分野にも通曉し、グローバル社会において企業が求める幅広い知識と実務遂行のための能力、技能を備えた人材を養成することを目的とする。

5 外国語学部

- (1) 英語学科は、英語の高度な運用能力と広範な背景的知識の獲得、ならびに非言語的表現も含めたコミュニケーション能力の開発に取り組み、これらを通じて、将来の予測が難しい時代を生き抜く力と専門的知識を備えた国際的な職業人を養成することを目的とする。
- (2) 中国語学科は、グローバル化の進展と中国語圏を中心とするアジア地域の発展に伴い、求められる実践的な中国語運用能力の開発と地域の社会・文化に関する知識の修得により、高度な中国語コミュニケーション能力を有するとともに、国際社会における相互理解を促進し、新たな協力の創造に寄与できる人材を養成することを目的とする。
- (3) 観光交流文化学科は、豊かで健全な社会生活に欠かすことのできない楽しみのための移動と滞在、それにとまなうホスピタリティと人びとの交流について、観光学の学びを通じて多様な視点からその価値を捉え、持続的な観光の発展と交流文化の創造を先導する人材を養成することを目的とする。

4 第3条の規定にかかわらず、令和 5年 4月 1日からの入学者は、次のとお

第3類（杏林大学学則）

りとする。

（学生定員）

第3条 学生定員は次のとおりとする。

学 部	学 科	入学定員	3年次編入学定員	収容定員
医 学 部	医 学 科	105名	—	630名
保 健 学 部	臨 床 検 査 技 術 学 科	120名	—	480名
	健 康 福 祉 学 科	120名	—	480名
	看 護 学 科	150名	—	600名
	（看護学専攻）	（100名）	（—）	（400名）
	（看護養護教育学専攻）	（50名）	（—）	（200名）
	臨 床 工 学 科	60名	—	240名
	救 急 救 命 学 科	50名	—	200名
	診 療 放 射 線 技 術 学 科	66名	—	264名
	臨 床 心 理 学 科	80名	—	320名
	リハビリテーション学科	140名	—	560名
	（理学療法学専攻）	（65名）	—	（260名）
	（作業療法学専攻）	（50名）	—	（200名）
（言語聴覚療法学専攻）	（25名）	—	（100名）	
総 合 政 策 学 部	総 合 政 策 学 科	150名	4名	608名
	企 業 経 営 学 科	80名	2名	324名
外 国 語 学 部	英 語 学 科	130名	4名	528名
	中 国 語 学 科	32名	2名	132名
	観 光 交 流 文 化 学 科	90名	2名	364名

5 第39条の規定にかかわらず、令和5年4月1日からの入学者は、次のとおりとする。

（卒業の要件）

第39条 医学部においては、別表1-1の適用を受ける者は、6年以上在学し255単位を修得しなければならない。別表1-2の適用を受ける者は、6年以上在学し252単位を修得しなければならない。別表1-3の適用を受ける者は、6年以上在学し252単位を修得しなければならない。別表1-4の適用を受ける者は、6年以上在学し249単位を修得しなければならない。別表1-5の適用を受ける者は、6年以上在学し205単位を修得しなければならない。別表1-6の適用を受ける者は、6年以上在学し210単位を修得しなければならない。

2 保健学部臨床検査技術学科、健康福祉学科、臨床工学科、救急救命学科及び臨床心理学科においては4年以上在学し124単位以上を、看護学科看護学専攻においては、4年以上在学し137単位以上を、看護学科看護養護教育学専攻においては4年以上在学し133単位以上を、診療放射線技術学科においては4年以上在学し132単位以上を、リハビリテーション学科理学療法学専攻、リハビリテーション学科作業療法学専攻及びリハビリテーショ

第3類（杏林大学学則）

- ン学科言語聴覚療法学専攻においては4年以上在学し125単位以上を修得しなければならない。
- 3 総合政策学部においては、4年以上在学し124単位以上を修得しなければならない。
- 4 外国語学部においては、4年以上在学し124単位以上を修得しなければならない。
- 5 各学部とも自由科目については、その履修により修得した単位は卒業の単位に算入しない。
- 6 本学の学生が、その所属する学科以外の学科（一学部に二学科以上の場合）、又は本学他学部の設置する授業科目のうち、在学する学部・学科に設置されていない授業科目については、関係学部長の許可を受けて履修することができる。
- 7 前項により修得した単位は、卒業に必要な単位として認定することができる。
- 6 第41条の規定にかかわらず、令和5年4月1日からの入学者は、次のとおりとする。

（学位）

第41条 卒業の認定をうけた者に次に定める学士の学位を授与する。

医学部	学士（医学）
保健学部	
臨床検査技術学科	学士（保健衛生学）
健康福祉学科	学士（保健衛生学）
看護学科	学士（看護学）
臨床工学科	学士（臨床工学）
救急救命学科	学士（救急救命学）
診療放射線技術学科	学士（診療放射線学）
臨床心理学科	学士（臨床心理学）
リハビリテーション学科	
理学療法学専攻	学士（理学療法学）
作業療法学専攻	学士（作業療法学）
言語聴覚療法学専攻	学士（言語聴覚療法学）
総合政策学部	
総合政策学科	学士（総合政策学）
企業経営学科	学士（企業経営学）
外国語学部	
英語学科	学士（文学）
中国語学科	学士（中国語コミュニケーション学）
観光交流文化学科	学士（観光交流文化学）

- 7 令和5年4月1日から別表2-12を追加する。

第3類（杏林大学学則）

附 則

本学則は、令和 4年 4月 1日から施行する。

附 則

本学則は、令和 5年 4月 1日から施行する。

附 則

- 1 本学則は、令和 4年10月 1日から施行する。
- 2 第3条の規定にかかわらず、令和5年度から令和10年度までの間の医学部医学科の入学定員及び収容定員は、次のとおりとする。

年度	入学定員	3年次編 入学定員	収容定員
令和5年度	118名	—	699名
令和6年度	105名	—	687名
令和7年度	105名	—	675名
令和8年度	105名	—	665名
令和9年度	105名	—	655名
令和10年度	105名	—	643名

附 則

本学則は、令和 5年 4月 1日から施行する。

附 則

- 1 本学則は、令和 6年 4月 1日から施行する。
- 2 第3条の規定にかかわらず、令和6年度から令和11年度までの間の医学部医学科の入学定員及び収容定員は、次のとおりとする。

年度	入学定員	3年次編 入学定員	収容定員
令和6年度	119名	—	701名
令和7年度	105名	—	689名
令和8年度	105名	—	679名
令和9年度	105名	—	669名
令和10年度	105名	—	657名
令和11年度	105名	—	644名

第3類（杏林大学学則）

別表1-1

医学部授業科目及び単位数

〈平成20年度入学生から適用〉

分野	分科	授 業 科 目	単 位 数			備 考
			必修	選択 必修	自由 選択	
医療と教養	科学と医療	医療科学A	8			
		医療科学B	4			
		医療科学C	3			
		生物学	6			
		生体化学	8			
		医学物理学	8			
		医学統計学	2			
		プレチュートリアル	2			
	外国語	英語A	5			
		英語B	5			
		医学英語A	2			
		医学英語B	1			
		ドイツ語A			5	
		ドイツ語B			5	
		フランス語A			5	
		フランス語B			5	
		中国語A			5	
		中国語B			5	
		医学の基礎	人体の構造	肉眼解剖学	8	
組織解剖学	5					
人体の機能	分子生物学		6			
	細胞生物学		3			
	代謝生化学A		6			
	代謝生化学B		2			
	生体統御生理学		4			
	細胞生理学		4			
生との発	薬理学総論		4			
	病理学総論		3			

第3類（杏林大学学則）

		感染と防御	6			
		熱帯病・寄生虫学	2			
		法医学	2			
		衛生学	4			
		公衆衛生学	5			
臨床統合講義	器官の構造・機能とその異常	臨床医学総論	3			
		神経	5			
		呼吸器	4			
		循環器	4			
		消化器	6			
		腎・尿路	4			
		内分泌・代謝	3			
		血液	3			
		精神	2			
		感覚器	3			
		運動器	2			
		皮膚・形成	2			
		女性医学	2			
老化	誕生・成長・	妊娠・分娩	2			
		発育・小児	2			
		老化と老年病	1			
		生活習慣病	1			
系統的異常		感染症	2			
		免疫・アレルギー	2			
		腫瘍	1			
		救命と救急医療	2			
		麻酔・全身管理	1			
臨床実習	グループ実習	臨床診断総論	8			
		内科学Ⅰ実習	6			
		内科学Ⅱ実習	4			
		内科学Ⅲ実習	4			
		高齢医学実習	2			
		精神神経科学実習	2			
		小児科学実習	4			
		外科学実習	4			

第3類（杏林大学学則）

	小児外科学実習	1			
	救急医学実習	2			
	脳神経外科学実習	2			
	心臓血管外科学実習	2			
	整形外科実習	2			
	皮膚科学実習	2			
	形成外科学実習	1			
	泌尿器科学実習	2			
	眼科学実習	1			
	耳鼻咽喉科学実習	1			
	産科婦人科学実習	2			
	放射線医学実習	1			
	麻酔科学実習	1			
	臨床検査医学実習	1			
	病理学実習	1			
応用 実習	チュートリアル	2			
	臨床応用実習	6			
	臨床総合演習	16			
計					255単位

第3類（杏林大学学則）

別表1-2

医学部授業科目及び単位数

〈平成24年度入学生から適用〉

分野	分科	授 業 科 目	単 位 数			備 考
			必修	選択 必修	自由 選択	
医療と教養	科学と医療	医療科学A	8			
		医療科学B	3			
		総合医療・地域医療学	1			
		和漢医学概論	1			
		生物学	6			
		生体化学	8			
		医学物理学	8			
		医学統計学	2			
		プレチュートリアル	2			
	外国語	英語A	5			
		英語B	5			
		医学英語A	2			
		医学英語B	1			
		ドイツ語A			5	
		ドイツ語B			5	
		フランス語A			5	
		フランス語B			5	
		中国語A			5	
		中国語B			5	
医学の基礎	人体の構造	肉眼解剖学	8			
		組織解剖学	5			
	人体の機能	分子生物学	6			
		細胞生物学	3			
		代謝生化学A	6			
		代謝生化学B	2			
		生体統御生理学	4			
細胞生理学	4					

第3類（杏林大学学則）

	異常の発生と制御	薬理学	4			
		病理学総論	3			
		感染と防御	6			
		熱帯病・寄生虫学	2			
		法医学	2			
		衛生学	4			
		公衆衛生学	4			
臨床医学講義	臨床医学	臨床医学総論	1			
		呼吸器内科学	2			
		腎臓内科学	2			
		リウマチ膠原病学	1			
		神経内科学	2			
		循環器病学A	3			
		循環器病学B	4			
		血液内科学	2			
		内分泌・代謝内科学	2			
		消化器内科学	3			
		高齢医学	1			
		精神神経科学	2			
		小児科学A	1			
		小児科学B	2			
		外科学総論	1			
		消化器外科学	1			
		呼吸器・甲状腺・乳腺外科学	1			
		小児外科学	1			
		救急医学	2			
		脳神経外科学	1			
		整形外科・リハビリテーション医学	2			
		皮膚科・形成外科学	2			
		泌尿器科学	2			
		眼科学	2			
耳鼻咽喉科学	2					
産科婦人科学A	1					
産科婦人科学B	1					
放射線医学	2					

第3類（杏林大学学則）

		麻酔科学	1			
		臨床検査医学・輸血学	1			
		病理学各論A	3			
		病理学各論B	2			
		腫瘍学	1			
		感染症学	2			
		生活習慣病学	1			
臨床実習	グループ実習	臨床診断学	6			
		内科学Ⅰ実習	6			
		内科学Ⅱ実習	4			
		内科学Ⅲ実習	4			
		高齢医学実習	2			
		精神神経科学実習	2			
		小児科学実習	4			
		外科学実習	4			
		小児外科学実習	1			
		救急医学実習	2			
		脳神経外科学実習	2			
		心臓血管外科学実習	2			
		整形外科学実習	2			
		皮膚科学実習	2			
		形成外科学実習	1			
		泌尿器科学実習	2			
		眼科学実習	1			
		耳鼻咽喉科学実習	1			
		産科婦人科学実習	2			
		放射線医学実習	1			
麻酔科学実習	1					
臨床検査医学実習	1					
病理学実習	1					
応用実習		チュートリアル	1			
		臨床応用実習	6			
		臨床総合演習	16			
計						252単位

第3類（杏林大学学則）

別表1-3

医学部授業科目及び単位数

〈平成25年度入学生から適用〉

分野	分科	授 業 科 目	単 位 数			備 考
			必修	選択必修	自由選択	
医療と教養	科学と医療	医療科学A 医療科学B 総合医療・地域医療学 和漢医学概論 生物学 生体化学 医学物理学 医学統計学 プレチュートリアル	8 3 1 1 6 8 8 2 2			
	外国語	英語A 英語B 医学英語A 医学英語B ドイツ語A ドイツ語B フランス語A フランス語B 中国語A 中国語B	5 5 2 1		5 5 5 5 5 5	
医学の基礎	人体の構造	肉眼解剖学 組織解剖学	8 5			
	人体の機能	分子生物学 細胞生物学 代謝生化学A 代謝生化学B 生体統御生理学 細胞生理学	6 3 6 2 4 4			
	異常の発生と制御	薬理学 病理学総論 感染と防御 熱帯病・寄生虫学 法医学 衛生学 公衆衛生学	4 3 6 2 2 4 4			

第3類 (杏林大学学則)

臨床医学講義	臨床医学	臨床医学総論	1		
		呼吸器内科学	2		
		腎臓内科学	2		
		リウマチ膠原病学	1		
		神経内科学	2		
		循環器病学A	3		
		循環器病学B	4		
		血液内科学	2		
		内分泌・代謝内科学	2		
		消化器内科学	3		
		高齢医学	1		
		精神神経科学	2		
		小児科学A	1		
		小児科学B	2		
		外科学総論	1		
		消化器外科学	1		
		呼吸器・甲状腺・乳腺外科学	1		
		小児外科学	1		
		救急医学	2		
		脳神経外科学	1		
		整形外科・リハビリテーション医学	2		
		皮膚科・形成外科学	2		
		泌尿器科学	2		
		眼科学	2		
		耳鼻咽喉科学	2		
		産科婦人科学A	1		
		産科婦人科学B	1		
		放射線医学	2		
		麻酔科学	1		
		臨床検査医学・輸血学	1		
		病理学各論A	3		
		病理学各論B	2		
腫瘍学	1				
感染症学	2				
生活習慣病学	1				

第3類 (杏林大学学則)

臨床実習	グループ実習	臨床診断学	6			
		呼吸器内科学実習	2			
		腎臓内科・リウマチ膠原病学実習	2			
		神経内科学実習	2			
		循環器病学実習	2			
		血液内科学実習	2			
		内分泌・代謝内科学実習	2			
		消化器内科学実習	2			
		高齢医学実習	2			
		精神神経科学実習	2			
		小児科学実習	4			
		消化器外科学実習	2			
		呼吸器・甲状腺外科学実習	1			
		乳腺外科学実習	1			
		小児外科学実習	1			
		救急医学実習	2			
		脳神経外科学実習	2			
		心臓血管外科学実習	2			
		整形外科実習	2			
		皮膚科学実習	2			
		形成外科学実習	1			
		泌尿器科学実習	2			
		眼科学実習	1			
		耳鼻咽喉科学実習	1			
		産科婦人科学実習	2			
		放射線医学実習	1			
麻酔科学実習	1					
臨床検査医学実習	1					
病理学実習	1					
応用実習	チュートリアル	1				
	臨床応用実習	6				
	臨床総合演習	16				
計					252単位	

第3類（杏林大学学則）

別表1-4

医学部授業科目及び単位数

〈平成26年度入学生から適用〉

分野	分科	授 業 科 目	単 位 数			備 考
			必修	選択 必修	自由 選択	
医療と 教養	科学と 医療	医療科学A	8			
		医療科学B	3			
総合医療・地域医療学		1				
和漢医学概論		1				
生物学		6				
生体化学		8				
医学物理学		8				
医学統計学		2				
プレチュートリアル		2				
外国語	英語・医学英語Ⅰ	5				
	英語・医学英語Ⅱ	2				
	英語・医学英語Ⅲ	2				
	英語・医学英語Ⅳ	1				
	英語・医学英語Ⅴ			1		
	ドイツ語Ⅰ			5		
	ドイツ語Ⅱ			5		
	フランス語Ⅰ			5		
	フランス語Ⅱ			5		
	中国語Ⅰ			5		
中国語Ⅱ			5			
医学の 基礎	人体の 構造	肉眼解剖学	8			
		組織解剖学	5			
	人体の 機能	分子生物学	6			
		細胞生物学	3			
		代謝生化学A	6			
		代謝生化学B	2			
		生体統御生理学	4			
細胞生理学	4					

第3類（杏林大学学則）

	異常の発生と制御	薬理学	4			
		病理学総論	3			
		感染と防御	6			
		熱帯病・寄生虫学	2			
		法医学	2			
		衛生学	4			
		公衆衛生学	4			
臨床医学講義	臨床医学	臨床医学総論	1			
		呼吸器内科学	2			
		腎臓内科学	2			
		リウマチ膠原病学	1			
		神経内科学	2			
		循環器病学A	3			
		循環器病学B	4			
		血液内科学	2			
		内分泌・代謝内科学	2			
		消化器内科学	3			
		高齢医学	1			
		精神神経科学	2			
		小児科学A	1			
		小児科学B	2			
		外科学総論	1			
		消化器外科学	1			
		呼吸器・甲状腺・乳腺外科学	1			
		小児外科学	1			
		救急医学	2			
		脳神経外科学	1			
		整形外科・リハビリテーション医学	2			
		皮膚科・形成外科学	2			
		泌尿器科学	2			
		眼科学	2			
		耳鼻咽喉科学	2			
		産科婦人科学A	1			
		産科婦人科学B	1			
		放射線医学	2			
		麻酔科学	1			
		臨床検査医学・輸血学	1			
		病理学各論A	3			
		病理学各論B	2			
腫瘍学	1					
感染症学	2					
生活習慣病学	1					

第3類 (杏林大学学則)

臨床実習	グループ実習	臨床診断学	6			
		呼吸器内科学実習	2			
		腎臓内科・リウマチ膠原病学実習	2			
		神経内科学実習	2			
		循環器病学実習	2			
		血液内科学実習	2			
		内分泌・代謝内科学実習	2			
		消化器内科学実習	2			
		高齢医学実習	2			
		精神神経科学実習	2			
		小児科学実習	4			
		消化器外科学実習	2			
		呼吸器・甲状腺外科学実習	1			
		乳腺外科学実習	1			
		小児外科学実習	1			
		救急医学実習	2			
		脳神経外科学実習	2			
		心臓血管外科学実習	2			
		整形外科実習	2			
		皮膚科学実習	2			
		形成外科学実習	1			
		泌尿器科学実習	2			
		眼科学実習	1			
		耳鼻咽喉科学実習	1			
		産科婦人科学実習	2			
		放射線医学実習	1			
		麻酔科学実習	1			
臨床検査医学実習	1					
病理学実習	1					
応用実習	チュートリアル	1				
	臨床応用実習	6				
	臨床総合演習	16				
計						249 単位

第3類（杏林大学学則）

別表1-5

医学部授業科目及び単位数

〈平成28年度入学生から適用〉

分野	分科	授 業 科 目	単 位 数			備 考
			必修	選択 必修	自由 選択	
医療と 教養	科学 と 医療	医療科学A	4			
		医療科学B	2			
地域と大学		2				
和漢医学概論		1				
生物学		4				
生体化学		4				
医学物理学		4				
医学統計学		1				
プレチュートリアル		2				
外国 語	英語・医学英語Ⅰ	2				
	英語・医学英語Ⅱ	2				
	英語・医学英語Ⅲ	2				
	英語・医学英語Ⅳ	1				
	英語・医学英語Ⅴ			1		
	ドイツ語Ⅰ			2		
	ドイツ語Ⅱ			2		
	フランス語Ⅰ			2		
	フランス語Ⅱ			2		
	中国語Ⅰ			2		
中国語Ⅱ			2			
医学の 基礎	構人 造体 の	肉眼解剖学Ⅰ	3			
		肉眼解剖学Ⅱ	3			
		組織解剖学	5			
	人 体 の 機 能	分子生物学	3			
		細胞生物学	2			
		代謝生化学	5			
		統合生理学	4			
		細胞生理学	4			
	異 常 の 発 生 と 制 御	薬理学	4			
		病理学A	3			
		病理学B	1			
		感染症・免疫学	5			
		熱帯病・寄生虫学	2			
		法医学	1			
		衛生学	2			
公衆衛生学	3					

第3類 (杏林大学学則)

臨床 医学 講義	臨床 医学	臨床医学入門Ⅰ	1			
		臨床医学入門Ⅱ	1			
		臨床医学総論	1			
		呼吸器内科学	1			
		腎臓内科学	1			
		リウマチ膠原病学	1			
		神経内科学・脳卒中医学	2			
		循環器病学A	2			
		循環器病学B	2			
		血液内科学	1			
		内分泌・代謝内科学	2			
		消化器内科学	2			
		高齢医学	1			
		精神神経科学	1			
		小児科学	2			
		消化器外科学	1			
		呼吸器・甲状腺・乳腺外科学	1			
		小児外科学	1			
		救急医学	1			
		脳神経外科学・脳卒中医学	1			
		整形外科・リハビリテーション医学	1			
		皮膚科・形成外科学	1			
		泌尿器科学	1			
		眼科学	1			
		耳鼻咽喉科学	1			
		産科婦人科学	2			
		放射線医学	1			
		麻酔科学	1			
臨床検査医学・輸血学	1					
腫瘍学	1					
感染症学	1					
生活習慣病学	1					
臨床診断学	4					
臨床 実習	グ ル ー プ 実 習	呼吸器内科学実習	2			
		腎臓内科・リウマチ膠原病学実習	2			
		神経内科学実習	1			
		脳卒中医学実習	1			
		循環器病学実習	2			
		血液内科学実習	1			
		内分泌・代謝内科学実習	2			
		消化器内科学実習	2			
		腫瘍内科学実習	1			
		高齢医学実習	2			
		精神神経科学実習	2			

第3類（杏林大学学則）

	小児科学実習	2			
	消化器外科学実習	2			
	呼吸器・甲状腺外科学実習	1			
	乳腺外科学実習	1			
	小児外科学実習	1			
	救急医学実習	2			
	救急総合医療学実習	1			
	脳神経外科学実習	1			
	心臓血管外科学実習	1			
	整形外科・リハビリテーション医学実習	2			
	皮膚科学実習	1			
	形成外科学実習	1			
	泌尿器科学実習	1			
	眼科学実習	1			
	耳鼻咽喉科学実習	1			
	産科婦人科学実習	2			
	放射線医学実習	1			
	麻酔科学実習	1			
	病理学実習	1			
実応 習用	チュートリアル	1			
	臨床応用実習A	1 2			
	臨床応用実習B	1 2			
	臨床総合演習	1 4			
計					205単位

第3類（杏林大学学則）

別表1-6

医学部授業科目及び単位数

〈平成31年度入学生から適用〉

分野	分科	授 業 科 目	単 位 数			備 考
			必修	選択 必修	自由 選択	
医療と 教養	科 学 と 医 療	情報科学	1			
		生命倫理と医療安全	1			
		人文生命科学特論	1			
		行動科学Ⅰ	2			
		行動科学Ⅱ	1			
		地域と大学（早期体験学習Ⅰ）	2			
		早期体験学習Ⅱ	2			
		早期体験学習Ⅲ	1			
		和漢医学概論	1			
		生物学	4			
		生体化学	4			
		医学物理学	4			
		医学統計学	1			
	プレチュートリアル	2				
	外 国 語	英語・医学英語Ⅰ	2			
		英語・医学英語Ⅱ	2			
		英語・医学英語Ⅲ	2			
		英語・医学英語Ⅳ	1			
		英語・医学英語Ⅴ			1	
		実践英語Ⅰ	2			
実践英語Ⅱ				2		
ドイツ語Ⅰ				2		
ドイツ語Ⅱ				2		
フランス語Ⅰ				2		
フランス語Ⅱ			2			
医 学 の 基 礎	構人 造体 の	肉眼解剖学Ⅰ	1			
		肉眼解剖学Ⅱ	5			
		組織解剖学	5			
	人 体 の 機 能 異	分子生物学	3			
		細胞生物学	2			
		代謝生化学	5			
		統合生理学	4			
病態生理学	4					
薬理学	4					

第3類 (杏林大学学則)

礎	常 の 発 生 と 制 御	病理学A	3			
		病理学B	1			
		感染症・免疫学	5			
		熱帯病・寄生虫学	2			
		法医学	1			
		衛生学	2			
		公衆衛生学	3			
臨床 医学 講 義	臨 床 医 学	臨床医学入門Ⅰ	1			
		臨床医学入門Ⅱ	1			
		臨床医学総論	1			
		呼吸器内科学	1			
		腎臓内科学	1			
		リウマチ膠原病学	1			
		神経内科学・脳卒中医学	2			
		循環器病学A	2			
		循環器病学B	2			
		血液内科学	1			
		内分泌・代謝内科学	2			
		消化器内科学	2			
		高齢医学	1			
		精神神経科学	1			
		小児科学	2			
		消化器外科学	1			
		呼吸器・甲状腺・乳腺外科学	1			
		小児外科学	1			
		救急医学	1			
		脳神経外科学・脳卒中医学	1			
		整形外科・リハビリテーション医学	1			
		皮膚科・形成外科学	1			
		泌尿器科学	1			
		眼科学	1			
		耳鼻咽喉科学	1			
		産科婦人科学	2			
		放射線医学	1			
		麻酔科学	1			
		臨床検査医学・輸血学	1			
		腫瘍学	1			
		感染症学	1			
		生活習慣病学	1			
臨床診断学	4					
臨床総合演習	14					
		呼吸器内科学実習	2			
		腎臓内科・リウマチ膠原病学実習	2			
		神経内科学実習	1			

第3類（杏林大学学則）

臨床 実習	基本 実習	脳卒中医学実習	1			
		循環器病学実習	2			
		血液内科学実習	1			
		内分泌・代謝内科学実習	2			
		消化器内科学実習	2			
		腫瘍内科学実習	1			
		高齢医学実習	2			
		精神神経科学実習	2			
		小児科学実習	2			
		消化器外科学実習	2			
		呼吸器・甲状腺外科学実習	1			
		乳腺外科学実習	1			
		小児外科学実習	1			
		救急医学実習	2			
		救急総合医療学実習	1			
		脳神経外科学実習	1			
		心臓血管外科学実習	1			
		整形外科・リハビリテーション医学実習	2			
		皮膚科学実習	1			
		形成外科学実習	1			
		泌尿器科学実習	1			
		眼科学実習	1			
		耳鼻咽喉科学実習	1			
		産科婦人科学実習	2			
		放射線医学実習	1			
		麻酔科学実習	1			
		病理学実習	1			
実応 習用	チュートリアル	1				
	臨床応用実習A	1 2				
	臨床応用実習B	1 2				
計					210単位	

第3類（杏林大学学則）

別表1-7

医学部授業科目及び単位数

〈令和4年度入学生から適用〉

分野	分科	授 業 科 目	単 位 数			備 考
			必修	選択 必修	自由 選択	
医 療 と 教 養	科 学 と 医 療	情報科学	1			
		生命倫理と医療安全	1			
		人文・生命科学特論	1			
		行動科学Ⅰ	2			
		行動科学Ⅱ	1			
		早期体験学習Ⅰ	2			
		早期体験学習Ⅱ	2			
		早期体験学習Ⅲ	1			
		和漢医学概論	1			
		生物学	4			
		生体化学	4			
		医学物理学	4			
		医学統計学	1			
		プレチュートリアル	2			
		社会と大学Ⅰ				2
		社会と大学Ⅱ				2
		社会と大学Ⅲ				2
	外 国 語	英語・医学英語Ⅰ	2			
		英語・医学英語Ⅱ	2			
		英語・医学英語Ⅲ	2			
		英語・医学英語Ⅳ	1			
		英語・医学英語Ⅴ			1	
		実践英語Ⅰ	2			
		実践英語Ⅱ			2	
		ドイツ語Ⅰ			2	
		ドイツ語Ⅱ			2	
		フランス語Ⅰ			2	
フランス語Ⅱ			2			
中国語Ⅰ			2			
中国語Ⅱ			2			

第3類（杏林大学学則）

医 学 の 基 礎	造 人 体 の 構	肉眼解剖学Ⅰ	1			
		肉眼解剖学Ⅱ	5			
		組織解剖学	5			
	人 体 の 機 能	分子生物学	3			
		細胞生物学	2			
		代謝生化学	5			
		統合生理学	4			
		病態生理学	4			
	異 常 の 発 生 と 制 御	薬理学	4			
		病理学A	2			
病理学B		2				
基礎感染症学		4				
熱帯病・寄生虫学		2				
法医学		1				
衛生学		2				
免疫学		2				
遺伝医学		1				
公衆衛生学		3				
臨 床 医 学 講 義	臨 床	保健・医療の現状と未来Ⅰ	1			
		保健・医療の現状と未来Ⅱ	1			
	臨 床 医 学	臨床医学総論	1			
		呼吸器内科学	1			
		腎臓内科学	1			
		リウマチ膠原病学	1			
		神経内科学・脳卒中医学	2			
		循環器病学	3			
		血液内科学	1			
		内分泌・代謝内科学	2			
		消化器内科学	2			
		高齢医学	1			
		精神神経科学	1			
		小児科学	2			
		消化器外科学	1			
		呼吸器・甲状腺・乳腺外科学	1			
		小児外科学	1			
救急医学	1					

第3類（杏林大学学則）

		脳神経外科学・脳卒中医学	1			
		整形外科・リハビリテーション医学	1			
		皮膚科・形成外科学	1			
		泌尿器科学	1			
		眼科学	1			
		耳鼻咽喉科学	1			
		産科婦人科学	2			
		放射線医学	1			
		麻酔科学	1			
		臨床検査医学・輸血学	1			
		腫瘍学	1			
		臨床感染症学	1			
		生活習慣病学	1			
		臨床診断学	4			
		臨床総合演習	1 4			
臨床 実習	基 本 実 習	呼吸器内科学実習	2			
		腎臓内科・リウマチ膠原病学実習	2			
		神経内科学実習	1			
		脳卒中医学実習	1			
		循環器病学実習	2			
		血液内科学実習	1			
		内分泌・代謝内科学実習	2			
		消化器内科学実習	2			
		腫瘍内科学実習	1			
		高齢医学実習	2			
		精神神経科学実習	2			
		小児科学実習	2			
		消化器外科学実習	2			
		呼吸器・甲状腺外科学実習	1			
		乳腺外科学実習	1			
		小児外科学実習	1			
		救急医学実習	2			
		救急総合医療学実習	1			
		脳神経外科学実習	1			
		心臓血管外科学実習	1			
整形外科・リハビリテーション医学実習	2					

第3類（杏林大学学則）

		皮膚科学実習	1			
		形成外科学実習	1			
		泌尿器科学実習	1			
		眼科学実習	1			
		耳鼻咽喉科学実習	1			
		産科婦人科学実習	2			
		放射線医学実習	1			
		麻酔科学実習	1			
		病理学実習	1			
実習	応用	チュートリアル	1			
		臨床応用実習A	1 2			
		臨床応用実習B	1 2			
計						2 1 1 単位

第3類（杏林大学学則）

別表1-8

医学部授業科目及び単位数

〈令和5年度入学生から適用〉

分野	分科	授 業 科 目	単 位 数			備 考
			必修	選択 必修	自由 選択	
医 療 と 教 養	科 学 と 医 療	情報科学	1			
		生命倫理と医療安全	1			
		人文・生命科学特論	1			
		行動科学Ⅰ	2			
		行動科学Ⅱ	1			
		早期体験学習Ⅰ	2			
		早期体験学習Ⅱ	2			
		早期体験学習Ⅲ	1			
		和漢医学概論	1			
		生物学	3			
		生体化学	2			
		医学物理学	3			
		医学統計学	1			
		プレチュートリアル	2			
		社会と大学Ⅰ				2
		社会と大学Ⅱ				2
		社会と大学Ⅲ				2
	外 国 語	英語・医学英語Ⅰ	2			
		英語・医学英語Ⅱ	2			
		英語・医学英語Ⅲ	2			
		英語・医学英語Ⅳ	1			
		英語・医学英語Ⅴ				1
		実践英語Ⅰ	2			
		実践英語Ⅱ				2
		ドイツ語Ⅰ				2
		ドイツ語Ⅱ				2
		フランス語Ⅰ				2
		フランス語Ⅱ				2
中国語Ⅰ				2		
中国語Ⅱ				2		

第3類（杏林大学学則）

医学の基礎	人体の構造	肉眼解剖学Ⅰ	1			
		肉眼解剖学Ⅱ	5			
		組織解剖学	5			
	人体の機能	分子生物学	3			
		細胞生物学	2			
		代謝生化学	5			
		統合生理学	4			
		病態生理学	4			
	異常の発生と制御	薬理学	4			
		病理学A	2			
病理学B		2				
基礎感染症学		4				
熱帯病・寄生虫学		2				
法医学		1				
衛生学		2				
免疫学		2				
遺伝医学		1				
公衆衛生学		3				
臨床医学講義	臨床医学	保健・医療の現状と未来Ⅰ	1			
		保健・医療の現状と未来Ⅱ	1			
		臨床医学総論	1			
		呼吸器内科学	1			
		腎臓内科学	1			
		リウマチ膠原病学	1			
		神経内科学・脳卒中医学	2			
		循環器病学	3			
		血液内科学	1			
		内分泌・代謝内科学	2			
		消化器内科学	2			
		高齢医学	1			
		精神神経科学	1			
		小児科学	2			
		消化器外科学	1			
		呼吸器・甲状腺・乳腺外科学	1			
小児外科学	1					
救急医学	1					

第3類（杏林大学学則）

		脳神経外科学・脳卒中医学	1			
		整形外科・リハビリテーション医学	1			
		皮膚科・形成外科学	1			
		泌尿器科学	1			
		眼科学	1			
		耳鼻咽喉科学	1			
		産科婦人科学	2			
		放射線医学	1			
		麻酔科学	1			
		臨床検査医学・輸血学	1			
		腫瘍学	1			
		臨床感染症学	1			
		生活習慣病学	1			
		臨床診断学	4			
		臨床総合演習	1 4			
臨 床 実 習	基 本 実 習	呼吸器内科学実習	2			
		腎臓内科・リウマチ膠原病学実習	2			
		神経内科学実習	1			
		脳卒中医学実習	1			
		循環器病学実習	2			
		血液内科学実習	1			
		内分泌・代謝内科学実習	2			
		消化器内科学実習	2			
		腫瘍内科学実習	1			
		高齢医学実習	2			
		精神神経科学実習	2			
		小児科学実習	2			
		消化器外科学実習	2			
		呼吸器・甲状腺外科学実習	1			
		乳腺外科学実習	1			
		小児外科学実習	1			
		救急医学実習	2			
		救急総合医療学実習	1			
		脳神経外科学実習	1			
		心臓血管外科学実習	1			
		整形外科・リハビリテーション医学実習	2			

第3類（杏林大学学則）

		皮膚科学実習	1			
		形成外科学実習	1			
		泌尿器科学実習	1			
		眼科学実習	1			
		耳鼻咽喉科学実習	1			
		産科婦人科学実習	2			
		放射線医学実習	1			
		麻酔科学実習	1			
		病理学実習	1			
実習	応用	チュートリアル	1			
		臨床応用実習A	1 2			
		臨床応用実習B	1 2			
計						207 単位

第3類（杏林大学学則）

別表2-1

保健学部学科目構成

（平成25年度入学生から適用）

診療放射線技術学科

授 業 科 目	単 位 数			備 考
	必 修	選 択	自 由	
基礎分野				
人文・社会学系				
哲 学		2		必修2単位を含め 4単位以上
心 理 学		2		
生 命 倫 理 学	2			
法 学		2		
日 本 国 憲 法 学		2		
社 会 学 術		2		
数学・物理学系				
基 礎 数 学	2			必修2単位を含め 4単位以上
医 療 情 報 科 学	2			
計 算 機 演 習	1			
統 計 学 演 習	1			
基 礎 物 理 学	2			
化学・生物学系				
基 礎 化 学	1			必修2単位を含め 4単位以上
無 機 化 学		2		
生 物 有 機 化 学		2		
基 礎 生 物 学	1			
生 命 科 学 概 論		2		
遺 伝 学		2		
細 胞 生 物 学		2		
言語系				
英 語 I	2			必修6単位を含め 8単位以上
英 語 II	2			
英 語 III		2		
英 語 IV		2		
英 会 話		2		
日 本 語 表 現 法	2			

第3類（杏林大学学則）

専門基礎分野			
人体の構造と機能および疾病の成り立ち			
解剖学	2		
解剖・組織学実習	1		
臨床生理学	2		
臨床生理学実習	1		
生化学	2		
感染症・免疫学	2		
薬理学		2	
公衆衛生学	2		
疾病の成り立ちⅠ(感覚器系・女性生殖器系)	2		
疾病の成り立ちⅡ(消化器系)	2		
疾病の成り立ちⅢ(呼吸器系)	2		
疾病の成り立ちⅣ(循環器系)	2		
疾病の成り立ちⅤ(神経系・脳血管系)	2		
疾病の成り立ちⅥ(腎・泌尿器系)	2		
保健医療福祉における理工学的基礎 並びに放射線の科学および技術			
医用電気工学	2		
医用電気工学実験	1		
医用電子工学	2		
医用電子工学実験	1		
システム工学	2		
システム工学実験	1		
放射線生物学	2		
放射線生物学演習		1	
放射線物理学Ⅰ	2		
放射線物理学Ⅱ	2		
放射線物理学演習		1	
放射化学	2		
放射化学演習		1	
放射線計測学	2		
放射線計測学演習	1		
放射線計測学実験	1		
放射線取扱技術学演習	1		
専門分野			
診療画像技術学			

第3類（杏林大学学則）

放射線画像検査技術学概論	2			
診療画像検査技術学Ⅰ	2			
診療画像検査技術学Ⅱ	2			
診療画像検査技術学Ⅲ	2			
診療画像検査機器学Ⅰ	2			
診療画像検査機器学Ⅱ	2			
画像解剖学	2			
画像解剖学演習		1		
画像医学	2			
診療画像検査技術学演習	1			
診療画像検査技術学実習	1			
核医学検査技術学				
核医学検査技術学概論	2			
核医学検査技術学各論	2			
核医学検査機器学	2			
放射性医薬品学	1			
核医学検査技術学演習		1		
放射線治療技術学				
放射線治療技術学Ⅰ	2			
放射線治療技術学Ⅱ	2			
放射線腫瘍学	2			
放射線治療機器学	2			
医用画像情報学				
医療画像情報学Ⅰ	2			
医療画像情報学Ⅱ	2			
医療システム情報学	2			
医療画像情報学演習		1		
医療画像情報学実習	1			
放射線安全管理学				
放射線安全管理技術学	2			
放射線安全管理技術学演習		1		
放射線安全管理技術学実習	1			
関係法規	2			
臨床実習				
画像検査技術学実習	6			
核医学検査技術学実習	2			

第3類（杏林大学学則）

放射線治療技術学実習	2			
総合領域				
医療総合演習	2			
医療安全学	2			
千一ム医療論		2		
原書講読		2		
特別講義Ⅰ		1		
特別講義Ⅱ		1		
卒業研究	4			
計	127	43		133単位以上

第3類（杏林大学学則）

別表2-2

保健学部学科目構成

（平成27年度入学生から適用）

健康福祉学科

授 業 科 目	単 位 数			備 考
	必修	選択	自由	
人文・社会学系				10単位以上
哲 学		2		
心 理 学		2		
法 学		2		
日 本 国 憲 法		2		
社 会 学		2		
生 命 倫 理 学	2			
教 育 心 理 学		2		
発 達 心 理 学		2		
芸 術 学		2		
倫 理 学		2		
地 域 と 大 学	1			
自然科学系				
基 礎 数 学		1		
情 報 処 理 演 習	2			
基 礎 物 理 学		1		
基 礎 化 学	1			
無 機 化 学		2		
基 礎 生 物 学	1			
自 然 科 学 実 験	1			
言語系				
英 語 I	2			
英 語 II		2		
英 語 III		2		
医 学 英 語	2			
英 会 話		2		
基礎医学系				

第3類 (杏林大学学則)

医学概論	2		
医学基礎実習	1		
公衆衛生学Ⅰ	2		
公衆衛生学Ⅱ		2	
解剖学	2		
病理学	2		
生理学	2		
生化学	2		
免疫学	2		
微生物学	2		
微生物学実験		1	
薬理学	2		
小児疾患の病態学	2		
内科疾患の病態学Ⅰ	2		
内科疾患の病態学Ⅱ		2	
内科疾患の病態学Ⅲ		2	
外科疾患の病態学	2		
精神医学		1	
救命救助法		1	
保健学系			
保健学概論	2		
健康福祉学	4		
健康福祉学実習	1		
疫学		2	
小児保健学	2		
精神保健学	2		
保健栄養学	2		食品学を含む
健康教育学	2		
健康スポーツ科学		2	
社会福祉学系			
社会福祉学	2		
社会福祉政策論		2	
老人福祉論		2	

第3類 (杏林大学学則)

高 齡 保 健 学	2		
障 害 者 福 祉 論	2		
児 童 福 祉 論	2		
社 会 保 障 論	4		
公 的 扶 助 論	2		
地 域 福 祉 論	4		
社会福祉援助技術総論 I	4		
社会福祉援助技術総論 II	2		
社会福祉援助技術論 I	2		
社会福祉援助技術論 II	2		
社会福祉援助技術演習 I	1	150時間	
社会福祉援助技術演習 II	1		
社会福祉援助技術演習 III	2		
社会福祉援助技術演習 IV	2		
社会福祉援助技術演習 V	2		
社会福祉援助技術演習 VI	2		
社会福祉援助技術実習	6	180時間	
社会福祉援助技術現場実習指導 I	1	30時間 (実習)	
社会福祉援助技術現場実習指導 II	4	60時間 (講義・演習)	
医 療 福 祉 論	2		
社 会 調 査 概 論	1		
福祉行財政と福祉計画概論	1		
社 会 福 祉 経 営 論	1		
就 労 支 援 概 論	1		
権利擁護と成年後見概論	1		
更 生 保 護 概 論	1		
介 護 福 祉 論	2		
学校保健学系			
学 校 保 健 学 I	2	学校安全を含む	
学 校 保 健 学 II	2		
学 校 看 護 学	1		
健 康 相 談 I	2		

第3類 (杏林大学学則)

健康相談Ⅱ		1	
養護学概論		2	
カウンセリング	2		
保健科指導研究Ⅰ		2	
保健科指導研究Ⅱ		2	
保健科教育法－1		2	
保健科教育法－2		2	
看護学Ⅰ		2	
看護学Ⅱ		2	
看護学Ⅲ		2	
看護学実習		2	
救急看護学		2	
環境・食品学系			
産業保健学		2	
環境衛生工学		2	
環境科学		2	
放射線概論		2	
分析化学		2	
分析化学実験		1	
食品栄養学		2	
食品衛生学		2	
食品製造学		2	
職業適性論		2	
労働衛生法規Ⅰ		2	
労働衛生法規Ⅱ		2	
総合			
移植コーディネータ論		2	
特別講義Ⅰ		2	
特別講義Ⅱ		2	
特別演習Ⅰ		1	
特別演習Ⅱ		1	
ボランティア活動		2	

第3類（杏林大学学則）

フィールドスタディ		4		
計	59	164		124単位以上

第3類（杏林大学学則）

別表2-3

保健学部学科目構成

（平成28年度入学生から適用）

看護学科看護学専攻

授 業 科 目	単 位 数			備 考
	必 修	選 択	自 由	
看護師課程				
基礎分野				
人間科学系				
哲 学		2		「人間科学系」より 必修4単位を含めて 10単位以上
生 命 倫 理 学		2		
日 本 国 憲 法		2		
心 理 学		2		
発 達 心 理 学	2			
福 祉 ・ 地 域 と 大 学	2			
現 代 教 育 論		2		
ホ ス ピ タ リ テ ィ 論		2		
国 際 協 力 論		2		
健 康 ス ポ ー ツ 科 学		2		
自然科学系				
統 計 学		2		「自然科学系」より 必修2単位を含めて 6単位以上
人 類 遺 伝 学		2		
物 理 学 概 論		1		
化 学 概 論		1		
生 命 科 学 概 論		2		
情 報 処 理 論	2			
語学系				
英 語 I	2			「語学系」より 必修6単位を含めて 10単位以上
英 語 II	2			
英 語 III		2		
英 会 話		2		
医 学 英 語		2		
日 本 語 表 現 法	2			
専門基礎分野				
人体の構造と機能・疾病の成り立ち 形 態 ・ 機 能 学	2			

第3類（杏林大学学則）

代謝・栄養学	2		
薬理学	2		
感染症・免疫学	2		
病態治療論Ⅰ	2		
病態治療論Ⅱ	2		
病態治療論Ⅲ	2		
病態治療論Ⅳ	1		
病態治療論Ⅴ	1		
健康支援と社会保障制度			
公衆衛生学	1		
健康支援と法律	1		
保健福祉行政論Ⅰ	1		
保健福祉行政論Ⅱ	2		
健康教育学	2		
産業保健学概論		1	保健師課程選択者は必修
学校保健学概論		1	
疫学と統計			
疫学	2		
保健統計	2		
基礎看護学			
基礎看護学系			
看護学概論	2		
看護援助論	1		
生活行動援助技術Ⅰ	2		
生活行動援助技術Ⅱ	2		
ヘルスアセスメント技術	1		
看護過程	1		
治療・処置の技術	2		
基礎看護学実習Ⅰ	1		
基礎看護学実習Ⅱ	2		
専門看護学			
成人看護学系			
成人看護学概論	2		
成人看護学Ⅰ	2		
成人看護学Ⅱ	2		
成人看護学演習	2		

第3類 (杏林大学学則)

成人看護学実習Ⅰ	3		
成人看護学実習Ⅱ	3		
高齢者看護学系			
高齢者看護学概論	2		
高齢者看護学	2		
高齢者看護学演習	1		
高齢者看護学実習Ⅰ	2		
高齢者看護学実習Ⅱ	2		
小児看護学系			
小児看護学概論	2		
小児看護学	2		
小児看護学演習	1		
小児看護学実習	2		
母性看護学系			
母性看護学概論	2		
母性看護学	2		
母性看護学演習	1		
母性看護学実習	2		
精神看護学系			
精神看護学概論	2		
精神看護学	2		
精神看護学演習	1		
精神看護学実習	2		
在宅看護学系			
在宅看護学	2		
在宅看護学演習	2		
在宅看護学実習	2		
公衆衛生看護学系			
公衆衛生看護学概論	2		
家族相談支援論	1		
公衆衛生看護学実習Ⅰ	1		
応用看護学			
応用看護学系			
看護研究	4		
看護管理		2	
家族看護		2	
			看護師課程選択者は

第3類（杏林大学学則）

クリティカルケア		2		選択必修4単位以上
がん看護		2		
応用看護学実習	2			
特別講義	2			
保健師課程				
公衆衛生看護学				
公衆衛生看護学系				
公衆衛生看護活動方法論Ⅰ		2		保健師課程選択者は必修
公衆衛生看護活動方法論Ⅱ		1		
公衆衛生看護活動論Ⅰ		2		
公衆衛生看護活動論Ⅱ		2		
地域診断演習		1		
公衆衛生看護管理		1		
公衆衛生看護学実習Ⅱ		2		
公衆衛生看護学実習Ⅲ		3		
助産師課程				
助産学専攻				
助産学系				
助産学概論		2		助産師課程選択者は必修
周産期医学Ⅰ		2		
周産期医学Ⅱ		1		
助産診断・技術学Ⅰ		1		
助産診断・技術学Ⅱ		2		
助産診断・技術学Ⅲ		2		
助産診断・技術学Ⅳ		1		
助産診断・技術学Ⅴ		2		
地域助産活動論		1		
助産管理学		2		
助産学特別講義		1		
助産学実習Ⅰ		1		
助産学実習Ⅱ		7		
助産学実習Ⅲ		2		
助産学実習Ⅳ		1		
計	115	82		

第3類（杏林大学学則）

看護学科看護養護教育学専攻

授 業 科 目	単 位 数			備 考
	必 修	選 択	自 由	
基礎分野				
人間科学系				
日 本 国 憲 法	2			
芸 術		2		
教 育 心 理 学	2			
生 命 倫 理 学		2		
学 校 教 育 環 境 づ くり	1			
健 康 ス ポ ー ツ 科 学	2			
健 康 教 育 学 概 論	2			
ホ ス ピ タ リ テ ィ 論		2		
国 際 協 力 論		2		
日 本 語 学		2		
日 本 人 の 言 語 行 動 学		2		
自然科学系				
基 礎 生 物 学		1		「自然科学系」より 必修2単位を含めて 5単位以上
基 礎 物 理 学		1		
基 礎 化 学		1		
基 礎 数 学		1		
情 報 処 理 論	2			
生 化 学		2		
医 用 機 器 概 論		2		
語学系				
実 用 英 語 I	2			「語学系」より 必修6単位を含めて 8単位以上
実 用 英 語 II	2			
英 会 話	2			
看 護 英 語		2		
日 本 語 表 現 法		2		
専門基礎分野				
人体の構造と機能・疾病の成り立ち				
解剖学(解剖学実習を含む)	2			
生 理 学	2			
病 理 学	2			
薬 理 学	2			

第3類（杏林大学学則）

感染症・免疫学	2		
栄養学（食品学を含む。）	2		
疾病の成り立ちⅠ	2		
疾病の成り立ちⅡ	2		
疾病の成り立ちⅢ	2		
疾病の成り立ちⅣ	2		
疾病の成り立ちⅤ	2		
健康支援と社会保障制度			
公衆衛生学	2		
学校保健学概論	2		
福祉・地域と大学	2		
健康支援と法律	1		
保健統計学	2		
疫学	2		
基礎看護学分野			
基礎看護学系			
看護学概論Ⅰ	1		
看護学概論Ⅱ	2		
看護基本技術Ⅰ	2		
看護基本技術Ⅱ	2		
看護基本技術Ⅲ	1		
アセスメントと援助技術Ⅰ	1		
看護過程	1		
救命救助法	1		
看護基礎実習Ⅰ	1		
看護基礎実習Ⅱ	2		
専門看護学分野			
成人看護学系			
成人看護学概論	1		
成人看護学Ⅰ	2		
成人看護学Ⅱ	2		
アセスメントと援助技術Ⅱ	1		
成人看護学方法	1		
成人看護学実習Ⅰ	3		
成人看護学実習Ⅱ	3		
老年看護学系			
老年看護学概論	1		

第3類（杏林大学学則）

老 年 看 護 学	2		
老 年 看 護 方 法	1		
老 年 看 護 学 実 習 I	2		
老 年 看 護 学 実 習 II	2		
小児看護学系			
小 児 看 護 学 概 論	1		
小 児 看 護 学	2		
小 児 看 護 方 法	1		
小 児 看 護 学 実 習	2		
母性看護学系			
母 性 看 護 学 概 論	1		
母 性 看 護 学	2		
母 性 看 護 方 法	1		
母 性 看 護 学 実 習	2		
精神看護学系			
精 神 看 護 学 概 論	2		
精神看護学（演習含む）	2		
精 神 看 護 学 実 習	2		
統合分野			
在宅看護学系			
在 宅 看 護 学 概 論	2		
在 宅 看 護 学（演習含む）	2		
在 宅 看 護 学 実 習	2		
公衆衛生看護学系			
公 衆 衛 生 看 護 学 概 論	2		
ヘルスプロモーション系			
小 児 保 健 学	2		
養 護 実 践 学 I	2		
養 護 実 践 学 II	2		
健 康 相 談 活 動	2		
ボ ラ ン テ ィ ア 活 動		1	
看護の統合と実践			
発 達 障 害 と 特 別 支 援	2		
統 合 看 護 学 実 習（発達障害）	2		
看 護 ト ピ ッ ク ス		1	
医 療 看 護 英 文 読 解	1		

第3類（杏林大学学則）

国際看護学実習基礎分野		1		
国際看護学実習応用分野		1		
領域別ゼミナール(看護系)	2			
領域別ゼミナール(養護系)		2		
看護研究	2			
計	128	30		133単位以上

理学療法学科

授業科目	単位数			備考
	必修	選択	自由	
基礎分野				
人間科学系				
心理学		2		「人間科学系」より 必修1単位を含めて 7単位以上
生命倫理学		2		
芸術学		2		
社会福祉学		2		
発達心理学		2		
職業適性論		2		
日本国憲法		2		
日本語学		2		
日本人の言語行動学		2		
地域と大学	1			
自然科学系				
数学		2		「自然科学系」より 必修2単位を含めて 7単位以上
統計学		2		
情報処理論	2			
基礎物理学		1		
基礎化学		1		
生化学概論		2		
基礎生物学		1		
生命科学概論		2		
語学系				
英語 I	2			「語学系」より 必修4単位を含めて
英語 II	2			
英語 III		2		
英語 IV		2		

第3類 (杏林大学学則)

英 会 話	2		8単位以上
医 学 英 語	2		
日 本 語 表 現 法	2		
専門基礎分野			
医学系			
解 剖 学	2		
リハビリテーション解剖学	1		
解 剖 学 実 習	1		
リハビリテーション解剖学実習	1		
生 理 学 I	2		
生 理 学 II	1		
生 理 学 実 習	1		
病 理 学 概 論	1		
人 間 発 達 学	2		
リハビリテーション概論	1		
臨 床 心 理 学	1		「医学系」より 必修27単位を 含めて30単位以上
精 神 医 学	2		
内 科 学 I	2		
内 科 学 II	2		
小 児 科 学	1		
神 経 内 科 学	2		
外 科 学	1		
整 形 外 科 学	2		
脳 神 経 外 科 学	1		
リハビリテーション医学	1		
医 療 安 全 論	1		
感 染 症 ・ 免 疫 学	2		
薬 理 学	1		
栄 養 学	1		
保健学・衛生学系			
産 業 保 健 学	2		
公 衆 衛 生 学 I	2		
公 衆 衛 生 学 II	2		「保健学・衛生学系」 より4単位以上
環 境 衛 生 工 学	2		
救 命 救 助 法	1		
労 働 衛 生 法 規 I	2		

第3類（杏林大学学則）

労働衛生法規Ⅱ		2	
専門分野			
基礎理学療法学系			
理学療法概論	1		
理学療法用語論		1	
運動学	1		
運動学実習	1		
病態運動学		1	
運動解剖学		1	
理学療法評価学系			
理学療法評価学概論	1		
理学療法評価学Ⅰ	1		
理学療法評価学Ⅱ	2		
理学療法評価学実習	1		
動作分析学		1	
理学療法治療学系			
理学療法治療学総論		1	
運動療法学	2		
運動療法学実習	1		
物理療法学	2		
物理療法学実習	1		
義肢学	1		
装具学	1		
義肢装具学実習	1		
日常生活技術学	1		
日常生活技術学実習	1		
運動器障害系理学療法学	2		
神経障害系理学療法学	2		
内部障害系理学療法学	2		
小児理学療法学	2		
高次脳機能障害学	1		
高齢者理学療法学		1	
急性期理学療法学		1	
スポーツ障害理学療法学		1	
マニュアルセラピー		1	
プロフェッショナルスキル	2		

「専門分野」より
必修57単位を
含めて69単位以上

第3類（杏林大学学則）

クリニカルリーズニング		1		
地域理学療法学系				
地域理学療法学	2			
理学療法国際事情		1		
臨床実習系				
見学実習	1			
評価実習Ⅰ	2			
評価実習Ⅱ	4			
総合臨床実習	14			
総合領域				
理学療法特論		2		
理学療法研究法		1		
応用理学療法学		1		
基礎ゼミ	2			
特別講義		2		
卒業研究	2			
計	91	75		125単位以上

作業療法学科

授業科目	単位数			備考
	必修	選択	自由	
基礎分野				
人間科学系				
心理学		2		「人間科学系」より 必修1単位を含めて 7単位以上
生命倫理学		2		
芸術学		2		
社会福祉学		2		
発達心理学		2		
職業適性論		2		
日本国憲法学		2		
日本語学		2		
日本人の言語行動学		2		
地域と大学	1			
自然科学系				
数学		2		
統計学		2		

第3類 (杏林大学学則)

情報処理論	2			
基礎物理学		1		
物理学概論		2		
基礎化学		1		
生化学概論		2		
基礎生物学		1		
生命科学概論		2		
分子生物学		2		
人類遺伝学		2		
語学系				
英語 I	2			
英語 II	2			
英語 III		2		
英語 IV		2		
英会話		2		
医学英語		2		
日本語表現法		2		
専門基礎分野				
医学系				
解剖学	2			
リハビリテーション解剖学	1			
解剖学実習	1			
リハビリテーション解剖学実習	1			
生理学 I	2			
生理学 II	1			
生理学実習	1			
運動学	1			
運動学実習	1			
病態運動学実習		1		
病理学	1			
人間発達学	2			
リハビリテーション概論	1			
臨床心理学概論	1			
精神医学	2			
内科学 I	2			
内科学 II		2		
				「自然科学系」より 必修2単位を含めて 7単位以上
				「語学系」より 必修4単位を含めて 8単位以上
				「医学系」より 必修29単位を 含めて30単位以上

第3類（杏林大学学則）

小 児 科 学	1			
神 経 内 科 学	2			
外 科 学	1			
整 形 外 科 学	2			
脳 神 経 外 科 学	1			
リハビリテーション医学	1			
医 療 安 全 論	1			
感 染 症 ・ 免 疫 学		2		
薬 理 学		1		
栄 養 学		1		
保健学・衛生学系				
産 業 保 健 学		2		
公 衆 衛 生 学 I		2		
公 衆 衛 生 学 II		2		
環 境 衛 生 工 学		2		
救 命 救 助 法		1		
労 働 衛 生 法 規 I		2		
労 働 衛 生 法 規 II		2		
専門分野				
基礎作業療法学系				
作 業 療 法 学 概 論	1			
基 礎 作 業 学 概 論	1			
基礎作業学実習Ⅰ(作業活動の基礎)	1			
基礎作業学実習Ⅱ(作業活動の応用)	1			
作業分析学Ⅰ(基本的分析)	1			
作業分析学Ⅱ(応用的分析)	1			
作 業 療 法 管 理 運 営		1		
作 業 療 法 諸 理 論		1		
作業療法評価学系				
作 業 療 法 評 価 学 I (総論)	1			
作 業 療 法 評 価 学 II (疾患別)	1			
作業療法評価学実習Ⅰ(中枢神経障害)	1			
作業療法評価学実習Ⅱ(発達、精神障害)	1			
作業療法評価学実習Ⅲ(老年期障害)	1			
認 知 機 能 評 価 法		1		
作業療法治療学系				

「保健学・衛生学系」
より4単位以上

第3類（杏林大学学則）

身体障害作業療法学Ⅰ（内科系疾患）	1			
身体障害作業療法学Ⅱ（運動器系疾患）	1			
身体障害作業療法学Ⅲ（中枢神経系疾患：脳血管）	1			
身体障害作業療法学Ⅳ（中枢神経系疾患：進行性）	1			
身体障害作業療法学演習	1			
高次脳機能障害作業療法学	1			
精神障害作業療法学Ⅰ（総論）	1			
精神障害作業療法学Ⅱ（疾患別）	1			
精神障害作業療法学演習	1			
発達障害作業療法学Ⅰ（総論）	1			
発達障害作業療法学Ⅱ（疾患別）	1			
発達障害作業療法学演習	1			
老年期障害作業療法学	1			
認知障害作業療法学	1			
職業関連作業療法学	1			
身体機能代償学		1		
義肢装具学	1			
義肢装具学実習	1			
福祉用具適応学	1			
日常生活活動学Ⅰ（総論）	1			
日常生活活動学Ⅱ（疾患別）	1			
バリアフリー論		1		
レクリエーション概論		1		
クリニカルリーズニング		1		
ハンドセラピー学	1			
地域作業療法学系				
地域生活作業療法学	1			
地域ケアシステム論	1			
住環境整備論	1			
地域生活作業療法学演習	1			
作業療法国際事情		1		
臨床実習系				
見学実習	1			
評価実習Ⅰ	2			
評価実習Ⅱ	4			
総合臨床実習	14			
総合領域				

「専門分野」より
必修63単位を
含めて69単位以上

第3類（杏林大学学則）

作業療法学特論Ⅰ		1		
作業療法学特論Ⅱ		1		
作業療法研究法		1		
応用作業療法学		1		
基礎ゼミ	2			
特別講義		1		
卒業研究	4			
計	99	78		125単位以上

第3類（杏林大学学則）

別表2-4

保健学部学科目構成

（平成28年度入学生から適用）

臨床検査技術学科

授業科目	単位数			備考
	必修	選択	自由	
人文・社会学系				
心理学		2		必修を含めて 7単位以上
日本国憲法		2		
芸術学		2		
発達心理学		2		
社会福祉学		2		
日本語学		2		
日本人の言語行動学		2		
地域と大	1			
自然科学系				
数学		2		7単位以上
統計学		2		
基礎物理学		1		
物理学		2		
物理実験		1		
基礎化学		1		
化学実験		1		
基礎生物		1		
生物実験		1		
語学系				
日本語表現法		2		必修を含めて 10単位以上
英語 I	2			
英語 II	2			
英語 III		2		
英語 IV		2		
英会話		2		
医学英語	2			
学科基礎系				
医療情報処理演習		2		
生命科学科	2			
遺伝子工学		1		
分子細胞生物学		1		
無機化学		2		
生物有機化学 I		2		
生物有機化学 II		2		
分析化学	2			
分析化学実験	1			
医療情報科	2			

第3類 (杏林大学学則)

医 療 学 概 論	1		
救 命 救 助 法		1	
医 用 工 学 概 論	2		
医 用 工 学 実 験	1		
放 射 線 概 論	2		
生 命 倫 理 学	1		
基礎医学系			
公 衆 衛 生 学 I	2		
公 衆 衛 生 学 II		2	
解 剖 学	2		
組 織 学	2		
組 織 学 実 習	1		
病 理 学 実 験	2		
生 理 学 I	2		
生 理 学 II	2		
生 理 化 学	2		
血 液 学	2		
免 疫 学	2		
微 生 物 学	2		
医 動 物 学	2		
薬 理 学		2	
臨床検査学系			
生 理 機 能 検 査 学 I	2		
生 理 機 能 検 査 学 II	2		
生 理 機 能 検 査 学 実 習	2		
生 理 機 能 検 査 学 III	2		
臨 床 化 学 検 査 学	2		
生 体 分 子 検 査 学	2		
臨 床 化 学 検 査 学 実 習	2		
臨 床 遺 伝 学	1		
遺 伝 子 ・ 染 色 体 検 査 学	2		
遺 伝 子 ・ 染 色 体 検 査 学 実 習	1		
病 理 学 各 論	2		
病 理 検 査 学	2		
病 理 検 査 学 実 習	2		
細 胞 診 断 学	2		
細 胞 診 断 学 実 習		1	
血 液 検 査 学	2		
血 液 検 査 学 実 習	2		
医 動 物 検 査 学 実 習	1		
細 菌 検 査 学	2		
真 菌 ・ ウ イ ル ス 検 査 学	2		
細 菌 ・ 真 菌 検 査 学 実 習	2		
免 疫 検 査 学	2		
集中 (実践的防災論を含む)			
放射性同位元素検査学を含む			

第3類（杏林大学学則）

輸血・移植検査学	2		
免疫検査学実習	1		
輸血検査学実習	1		
一般検査学	2		
一般検査学実習	1		
臨床病態学	2		
臨床検査総合演習		4	
検査管理学	1		
臨床検査機器総論	2		
臨地実習		7	
臨床検査概論	1		
医療安全管理学	1		
精度管理学	1		
臨床検査基礎実習	2		
臨床検査学特論 （アドバンスドクラス）		1	
画像検査技術 臨床検査学特論 （アドバンスドクラス）		1	
血液検査技術 臨床検査学特論 （アドバンスドクラス）		1	1 単位以上
病理組織検査技術 臨床検査学特論 （アドバンスドクラス）		1	
微生物検査技術 臨床検査学特論 （アドバンスドクラス）		1	
輸血検査技術			
衛生学系			
産業保健学	2		
環境衛生工学	2		
環境科学	2		
食品栄養学	2		
食品衛生学	2		
食品製造学	2		
職業適性論	2		
労働衛生法規Ⅰ	2		
労働衛生法規Ⅱ	2		
細胞検査士養成課程			
入門細胞診断学演習		1	
婦人科細胞診断学演習		1	
呼吸器細胞診断学演習		1	
乳腺細胞診断学演習		1	
総合細胞診断学演習		1	
			細胞検査士養成課程 選択者は必修

第3類（杏林大学学則）

臨床細胞診断学		4		細胞検査士養成課程選択者以外は必修
自由専攻 特別演習		1		
総合 総合医療演習		1		
卒業 卒業研究		4		
国際医療検査特論		1		
計	1000	1000		124単位以上

臨床工学科

授業科目	単位数			備考
	必修	選択	自由	
人文・社会学系				必修を含めて 6単位以上
心理学		2		
日本国憲法学		2		
発達心理学		2		
芸術学		2		
健康スポーツ科学		2		
職業適性論		2		
生命倫理学	1			
日本語学		2		
日本人の言語行動学		2		
地域と大衆学	1			
数学系				
基礎数学		1		
数学	2			
統計学演習		1		
医療情報科学	2			
計算機演習	2			
応用数学	2			
物理学系				
基礎物理学		1		
基礎電気学	2			
基礎電子回路	2			
医用工学概論	2			
化学系				2単位以上
基礎化学		1		
無機化学		2		
生物有機化学		2		
化学実験		1		
生物学系				1単位以上
基礎生物学		1		
生命科学概論		2		

第3類 (杏林大学学則)

生物学実験		1		
言語系				
日本語表現法	2			
英語 I		2		
英語 II		2		
英語 III		2		
英語 IV		2		
医学英会話	2			
基礎医学系				
医学概論	2			
公衆衛生学 I	2			
公衆衛生学 II		2		
解剖学 I	2			
解剖学 II		2		
病理学 I	2			
病理学 II	2			
生理学実験	1			
生化学 I		2		
生化学 II		2		
免疫学		2		
薬理学		2		
看護学		2		
医学検査系				
生理学検査 I	2			
生理学検査 II	2			
画像診断技術		2		
生理学検査実習		1		
臨床工学系				
医用電気工学	2			
医用電気工学実習		1		
医用電子工学	2			
医用電子工学実習		1		
システム工学		2		
医用情報処理工学	2			
医用情報処理工学実習		1		
医用計測工学	2			
医用計測工学実習		1		
医用機械工学	2			
生体物性学	2			
生体材料工学		2		
医用機器学概論	2			
医用計測機器学	2			
				必修2単位を含めて 8単位以上
				2単位以上

第3類 (杏林大学学則)

医用計測機器学実習		1		
医用治療機器学	2			
医用治療機器学実習		1		
生体機能代行装置学概論		2		
生体機能代行装置学基礎実習		1		
呼吸関連機器学		2		
呼吸関連機器学実習		1		
血液浄化装置学		2		
応用血液浄化装置学		2		
血液浄化装置学実習		1		
体外循環機器学		2		
体外循環機器学実習		1		
医用機器安全管理学Ⅰ	2			
医用機器安全管理学Ⅱ		2		
安全管理学実習		1		
臨床医学各論Ⅰ	2			
臨床医学各論Ⅱ	2			
臨床医学各論Ⅲ	2			
臨床医学各論Ⅳ	2			
医療関係法規		2		
臨床実習講義		1		
臨床実習		3		
衛生学系				
産業保健学		2		
環境衛生工学		2		
労働衛生法規Ⅰ		2		
労働衛生法規Ⅱ		2		
救命救助法		1		集中(実践的防災論を含む)
総合				
特別講義Ⅰ		2		
特別講義Ⅱ		2		
特別演習Ⅰ		1		
特別演習Ⅱ		1		
総合演習		2		
卒業研究	4			
計	69	106		124単位以上

救急救命学科

授業科目	単位数			備考
	必修	選択	自由	
人文・社会学系				
日本国憲法学		2		
心理理学		2		

第3類 (杏林大学学則)

発達心理学		2		
芸術学		2		
生命倫理学	1			必修を含めて 10単位以上
日本語学		2		
日本人の言語行動学		2		
地域と大	1			
数学・物理学系				
基礎物理学		1		
物理学		2		
医用工学概論		2		4単位以上
数学統計学		2		
医療情報科学		2		
情報処理演習		2		
化学系				
基礎化学		1		
無機化学		2		3単位以上
生物有機化学Ⅰ		2		
生物有機化学Ⅱ		2		
生物学系				
基礎生物学		1		
生命科学概論		2		3単位以上
細胞生物学		2		
人類遺伝学		2		
言語系				
日本語表現法		2		
英語Ⅰ	2			
英語Ⅱ	2			
英会話		2		
プレホスピタル救急英会話Ⅰ		2		6単位以上
プレホスピタル救急英会話Ⅱ		2		
医学英語		2		
体育学系				
体育実技Ⅰ	2			
体育実技Ⅱ	2			
体育実技Ⅲ		2		
体育実技Ⅳ		1		
基礎医学系				
医学概論		2		
公衆衛生学Ⅰ	2			
公衆衛生学Ⅱ		2		
解剖学Ⅰ	2			
解剖学Ⅱ		2		
生理学Ⅰ	2			

第3類 (杏林大学学則)

生 理 学	II	2			
生 化 学	学	2			
病 理 学	学	2			
微 生 物 学	学	2			
血 液 学	学		2		
免 疫 学	学		2		
薬 理 学	学	2			
救 命 救 助 法	学	1			集中
救急医学系					
内 科 学	I	2			
内 科 学	II	2			
内 科 学	III	2			
内 科 学	IV		2		
内 科 学	V		2		
内 科 学	VI		2		
医療コミュニケーション学	学		2		
救 急 医 学 概 論	論	2			
救 急 処 置 総 論	論	2			
救 急 処 置 各 論	論	2			
災 害 医 学	学		1		
外 科 学	学		2		
法 医 学	学		1		
外 傷 学	学		2		
環 境 障 害 ・ 急 性 中 毒 学 I	学		2		
環 境 障 害 ・ 急 性 中 毒 学 II	学		2		
救 急 搬 送 論	論		2		
小 児 科 学	学		1		
産 婦 人 科 学	学		1		
整 形 外 科 学	学		2		
脳 外 科 学	学		2		
精 神 医 学	学		2		
放 射 線 概 論	論		2		
シミュレーション I	I	2			
シミュレーション II	II	2			
シミュレーション III	III	2			
シミュレーション IV	IV		3		
シミュレーション V	V		3		
シミュレーション VI	VI		2		
シミュレーション VII	VII		2		
救 急 ・ 防 災 実 習	習	1			見学含む
臨 床 実 習	習		6		
実 践 救 急 症 候 学	学	1			
救 急 車 同 乗 実 習	習		2		
実 践 的 防 災 論	論		1		演習含む

第3類（杏林大学学則）

衛生学系				
産 業 保 健 学		2		
環 境 衛 生 工 学		2		
職 業 適 性 論		2		
労 働 衛 生 法 規 I		2		
労 働 衛 生 法 規 II		2		
総合				
特 別 講 義 I		2		
特 別 講 義 II		2		
特 別 講 義 III		2		
特 別 講 義 IV		2		
卒 業 研 究	4			演習含む
計	51	129		124単位以上

第3類（杏林大学学則）

別表2-5

保健学部学科目構成

（平成29年度入学生から適用）

診療放射線技術学科

授業科目	単位数			備考
	必修	選択	自由	
基礎分野				
人間科学系				
哲学		2		4単位以上 (必修1単位を含む)
心理学		2		
生命倫理学		2		
日本国憲法		2		
社会学		2		
芸術		2		
日本語学		2		
日本人の言語行動学		2		
地域と大学	1			
自然科学系				
基礎数学		1		14単位以上 (必修12単位を含む)
微分積分学	1			
応用数学	1			
基礎物理学Ⅰ	1			
基礎物理学Ⅱ	1			
計算機演習	1			
統計学演習	1			
基礎化学	1			
無機化学		2		
生物有機化学		2		
基礎生物学	1			
生命科学概論		2		
遺伝学		2		
基礎画像工学	2			
基礎科学実験Ⅰ	1			
基礎科学実験Ⅱ	1			
語学系				
英語Ⅰ	2			8単位以上 (必修6単位を含む)
英語Ⅱ	2			
英語Ⅲ		2		
英語Ⅳ		2		

第3類（杏林大学学則）

英 会 話		2	
医 学 英 語	2		
日 本 語 表 現 法		2	
専門基礎分野			
人体の構造と機能および疾病の成り立ち			
解 剖 学	2		
臨 床 生 理 学	2		
臨 床 生 理 学 実 習	1		
生 化 学		2	
感 染 症 ・ 免 疫 学	2		
薬 理 学		2	
公 衆 衛 生 学	2		
疾病の成り立ちI（感覚器系・脳神経・脳血管系）	2		
疾病の成り立ちII（消化器系・腎泌尿器系）	2		
疾病の成り立ちIII（呼吸器系）	2		
疾病の成り立ちIV（循環器系）	2		
救 命 救 助 法	1		
保健医療福祉における理工学の基礎並びに放射線の科学および技術			
医 用 電 気 工 学	2		
医 用 電 子 工 学	2		
医 用 工 学 実 験	1		
放 射 線 生 物 学	2		
放 射 線 生 物 学 演 習		1	
放 射 線 物 理 学 I	2		
放 射 線 物 理 学 II	2		
放 射 線 物 理 学 演 習		1	
放 射 化 学	2		
放 射 化 学 演 習		1	
放 射 線 計 測 学	2		
放 射 線 計 測 学 演 習		1	
放 射 線 計 測 学 実 験	1		
放 射 線 線 量 測 定 学	1		
専門分野			
診療画像技術学			
放射線画像検査技術学概論	1		
診療画像検査技術学 I	2		
診療画像検査技術学 II	2		

第3類（杏林大学学則）

診療画像検査技術学Ⅲ	2		
診療画像検査技術学Ⅳ	2		
診療画像検査技術学実習Ⅰ	1		
診療画像検査技術学実習Ⅱ	1		
診療画像検査技術学実習Ⅲ	1		
診療画像検査機器学Ⅰ	2		
診療画像検査機器学Ⅱ	2		
診療画像検査機器学Ⅲ	2		
診療画像検査機器学実習	1		
画像解剖学	2		
画像解剖学演習		1	
画像医学	2		
乳房検査技術学		1	
救急撮影技術学		1	
M R I 検査技術学		1	
核医学検査技術学			
核医学検査技術学Ⅰ	2		
核医学検査技術学Ⅱ	2		
核医学検査機器学	2		
放射性医薬品学		1	
核医学検査技術学実習	1		
放射線治療技術学			
放射線治療技術学Ⅰ	2		
放射線治療技術学Ⅱ	2		
放射線腫瘍学	2		
放射線治療機器学	1		
放射線治療技術学実習	1		
医用画像情報学			
医療画像情報学Ⅰ	2		
医療画像情報学Ⅱ	2		
医療画像工学	2		
医療システム情報学	2		
医療画像情報学実習Ⅰ	1		
医療画像情報学実習Ⅱ	1		
放射線安全管理学			
放射線安全管理技術学	2		
放射線安全管理技術学演習		1	

第3類（杏林大学学則）

放射線安全管理技術学実習	1			
放射線関係法規	2			
医療安全管理学				
医療安全学	2			
医療倫理	1			
臨床実習				
画像検査技術学臨床実習	6			
核医学検査技術学臨床実習	2			
放射線治療技術学臨床実習	2			
総合領域				
医療総合演習	2			
医用統計学演習		1		
原書講読		1		
特別講義		1		
医療の最先端		1		
卒業研究	4			
計	126	51		133単位以上

第3類（杏林大学学則）

別表2-6

保健学部学科目構成

（平成30年度入学生から適用）

臨床心理学科

授業科目	単位数			備考
	必修	選択	自由	
人文・社会学系				必修を含めて10単位以上
哲学		2		
生命倫理学		2		
日本国憲法		2		
社会学		2		
芸術		2		
職業適性論		2		
日本語学概論		2		
ことばと社会		2		
地域と大学	1			
自然科学系				必修を含めて12単位以上
情報処理論	2			
基礎生物学		1		
基礎化学		1		
基礎数学		1		
言語系				
日本語表現法	2			
英語 I	2			
英語 II	2			
英語 III	2			
英語 IV		2		
医学英語		2		
英会話		2		
基礎医学系				
公衆衛生学	1			
医学概論	1			
人体の構造と機能及び疾病 （人体の構造と機能Ⅰ）	2			
人体の構造と機能及び疾病 （人体の構造と機能Ⅱ）	2			
人体の構造と機能及び疾病 （疾病）	2			

第3類（杏林大学学則）

病 態 病 理 学		1		
精神疾患とその治療Ⅰ	2			
精神疾患とその治療Ⅱ	2			
緩和医療学(演習を含む)	2			
救 急 医 療		1		
救 命 救 助 法	1			
看護学・精神科リハビリテーション学系				
看 護 学		2		
精神看護学(精神科リハビリテーション学を含む)	2			
精神看護学・精神科リハビリテーション学演習	2			
心理学基礎科目系				
心 理 学 概 論	2			
心 理 学 研 究 法	2			
心 理 学 統 計 法	2			
心 理 学 実 験 Ⅰ	2			
心 理 学 実 験 Ⅱ	2			
心 理 演 習	2			
心理学発展科目系				
臨 床 心 理 学 概 論	2			
知覚・認知心理学入門	2			
知覚・認知心理学	2			
学習・言語心理学	2			
感情・人格心理学	2			
神経・生理心理学	2			
社会・集団・家族心理学Ⅰ	2			
社会・集団・家族心理学Ⅱ	2			
発 達 心 理 学	2			
障害者・障害児心理学	2			
心理的アセスメント	2			
心理学的支援法	2			
健康・医療心理学	2			
福 祉 心 理 学	2			
教育・学校心理学	2			
司法・犯罪心理学	2			
産業・組織心理学	2			
認知行動療法		2		
発達臨床心理学		2		

第3類（杏林大学学則）

乳幼児・児童心理学		2		
思春期・青年期心理学		2		
隣接領域				
社会福祉学		2	14単位以上	
学校教育学		2		
児童福祉学		2		
老人福祉学		2		
高齢保健学		2		
医療福祉学		2		
公的扶助学		2		
障害者福祉学		2		
社会福祉政策学		2		
心理実習系				
公認心理師の職責	2			
関係行政論	2			
心理基礎実習	1			
心理実習Ⅰ	1			
心理実習Ⅱ	3			
総合領域				
総合実習		2	総合実習 インターンシップ ボランティア活動 の中から2単位以上 総合領域以外の選択科目 から5単位以上	
臨床心理学特別講義Ⅰ		2		
臨床心理学特別講義Ⅱ		2		
心理特別演習Ⅰ		1		
心理特別演習Ⅱ		1		
インターンシップ		2		
ボランティア活動		2		
基礎ゼミ	2			
卒業研究	4			
計	91	69		124単位以上

第3類（杏林大学学則）

別表2-7

保健学部学科目構成

（平成31年度入学生から適用）

健康福祉学科

授業科目	単位数			備考
	必修	選択	自由	
人文・社会学系				10単位以上
哲学		2		
心理学		2		
法学		2		
日本国憲法		2		
社会学		2		
生命倫理学	2			
教育心理学		2		
発達心理学		2		
芸術学		2		
倫理学		2		
地域と大	1			
自然科学系				
基礎数学		1		
情報処理演習	2			
基礎物理学		1		
基礎化学	1			
無機化学		2		
基礎生物学	1			
自然科学実験	1			
言語系				
英語 I	2			
英語 II		2		
英語 III		2		
医学英語	2			
英会話		2		
基礎医学系				

第3類（杏林大学学則）

医学概論	2		
医学基礎実習	1		
公衆衛生学Ⅰ	2		
公衆衛生学Ⅱ		2	
解剖学	2		
病理学	2		
生理学	2		
生化学	2		
免疫学	2		
微生物学	2		
微生物学実験		1	
薬理学	2		
小児疾患の病態学	2		
内科疾患の病態学Ⅰ	2		
内科疾患の病態学Ⅱ		2	
内科疾患の病態学Ⅲ		2	
外科疾患の病態学	2		
精神医学		1	
救命救助法		1	
保健学系			
保健学概論	2		
健康福祉学	4		
健康福祉学実習	1		
疫学		2	
小児保健学	2		
精神保健学	2		
保健栄養学	2		食品学を含む
健康教育学	2		
健康スポーツ科学		2	
社会福祉学系			
社会福祉学	2		
社会福祉政策論		2	
老人福祉論		2	

第3類 (杏林大学学則)

高 齡 保 健 学		2	
障 害 者 福 祉 論		2	
児 童 福 祉 論	2		
社 会 保 障 論		4	
公 的 扶 助 論		2	
地 域 福 祉 論		4	
社会福祉援助技術総論 I		4	
社会福祉援助技術総論 II		2	
社会福祉援助技術論 I		2	
社会福祉援助技術論 II		2	
社会福祉援助技術演習 I		1	150時間
社会福祉援助技術演習 II		1	
社会福祉援助技術演習 III		2	
社会福祉援助技術演習 IV		2	
社会福祉援助技術演習 V		2	
社会福祉援助技術演習 VI		2	
社会福祉援助技術実習		6	180時間
社会福祉援助技術現場実習指導 I		1	30時間 (実習)
社会福祉援助技術現場実習指導 II		4	60時間 (講義・演習)
医 療 福 祉 論		2	
社 会 調 査 概 論	1		
福祉行財政と福祉計画概論		1	
社 会 福 祉 経 営 論		1	
就 労 支 援 概 論		1	
権利擁護と成年後見概論		1	
更 生 保 護 概 論		1	
介 護 福 祉 論		2	
学校保健学系			
学 校 保 健 学 I		2	学校安全を含む
学 校 保 健 学 II		2	
学 校 看 護 学		1	
健 康 相 談 I		2	

第3類（杏林大学学則）

健康相談Ⅱ		1	
養護学概論		2	
カウンセリング	2		
保健科指導法Ⅰ		2	
保健科指導法Ⅱ		2	
保健科教育法－1		2	
保健科教育法－2		2	
看護学Ⅰ		2	
看護学Ⅱ		2	
看護学Ⅲ		2	
看護学実習		2	
救急看護学		2	
環境・食品学系			
産業保健学		2	
環境衛生工学		2	
環境科学		2	
放射線概論		2	
分析化学		2	
分析化学実験		1	
食品栄養学		2	
食品衛生学		2	
食品製造学		2	
職業適性論		2	
労働衛生法規Ⅰ		2	
労働衛生法規Ⅱ		2	
総合			
移植コーディネータ論		2	
特別講義Ⅰ		2	
特別講義Ⅱ		2	
特別演習Ⅰ		1	
特別演習Ⅱ		1	
ボランティア活動		2	

第3類（杏林大学学則）

フィールドスタディ		4		
計	59	164		124単位以上

第3類（杏林大学学則）

別表2-8

保健学部学科目構成

（令和2年度入学生から適用）

理学療法学科

授業科目	単位数			備考
	必修	選択	自由	
基礎分野				「基礎分野」より 必修9単位を含めて 14単位以上
人間科学系				
心理学		2		
生命倫理学		2		
芸術学		2		
社会福祉学		2		
発達心理学		2		
職業適性論		2		
日本国憲法		2		
日本語学		2		
ことばと社会学		2		
地域と大学	1			
自然科学系				
数学		2		
統計学		2		
情報処理論	2			
基礎物理学		1		
基礎化学		1		
生化学概論		2		
基礎生物学		1		
生命科学概論		2		
語学系				
英語 I	2			
英語 II	2			
英語 III		2		
英語 IV		2		
英会話		2		
医学英語		2		
日本語表現法	2			
専門基礎分野				
医学系				

第3類（杏林大学学則）

解剖学	2		
リハビリテーション解剖学	1		
解剖学実習	1		
リハビリテーション解剖学実習	1		
生理学Ⅰ	2		
生理学Ⅱ	1		
生理学実習	1		
リハビリテーション基礎医学	2		
リハビリテーション基礎医学演習	1		
病理学概論	1		
人間発達学	2		
臨床心理学	1		
精神医学	2		
内科学Ⅰ	2		
内科学Ⅱ		2	
小児科学	1		
神経内科学	2		
外科学		1	
整形外科学	2		
脳神経外科学	1		
感染症・免疫学		2	
薬理学		1	
栄養学		1	
リハビリテーション概論	1		
リハビリテーション医学	1		
保健学・衛生学系			
公衆衛生学Ⅰ	2		
公衆衛生学Ⅱ		2	
産業保健学		2	
環境衛生工学		2	
救命救助法		1	
労働衛生法規Ⅰ		2	
労働衛生法規Ⅱ		2	
専門分野			
基礎理学療法学系			
理学療法概論	1		
理学療法用語論		1	

「医学系」より
必修28単位を含めて
31単位以上

「保健・衛生学系」より
必修2単位を含めて
4単位以上

「専門分野」より

第3類（杏林大学学則）

運 動 学	2			必修69単位を含めて 76単位以上
運 動 学 演 習	1			
運 動 学 実 習	1			
病 態 運 動 学 演 習		1		
運 動 解 剖 学 演 習	1			
理学療法評価学系				
理 学 療 法 評 価 学 概 論	1			
理 学 療 法 評 価 学 演 習 I	1			
理 学 療 法 評 価 学 演 習 II	1			
理 学 療 法 評 価 学 実 習	1			
動 作 分 析 学 演 習	1			
高 次 脳 機 能 障 害 学	1			
理学療法治療学系				
理 学 療 法 治 療 学 総 論		1		
運 動 療 法 学	1			
運 動 療 法 学 実 習	1			
物 理 療 法 学	1			
物 理 療 法 学 実 習	1			
義 肢 装 具 学	1			
義 肢 装 具 学 実 習	1			
日 常 生 活 技 術 学	1			
日 常 生 活 技 術 学 実 習	1			
運 動 器 障 害 系 理 学 療 法 学	2			
運 動 器 障 害 系 理 学 療 法 学 演 習	1			
神 經 障 害 系 理 学 療 法 学	2			
神 經 障 害 系 理 学 療 法 学 演 習	1			
内 部 障 害 系 理 学 療 法 学	2			
内 部 障 害 系 理 学 療 法 学 演 習	1			
小 児 理 学 療 法 学	2			
小 児 理 学 療 法 学 演 習	1			
高 齢 者 理 学 療 法 学 演 習	1			
急 性 期 理 学 療 法 学		1		
ス ポ ー ツ 障 害 理 学 療 法 学		1		
徒 手 理 学 療 法 学 演 習		1		
臨 床 理 学 療 法 学 実 習	2			
臨 床 理 学 療 法 推 論 学 演 習		1		
理学療法管理学系				

第3類（杏林大学学則）

理学療法管理学	2			
地域理学療法学系				
地域理学療法学	2			
生活環境学	1			
理学療法国際事情		1		
臨床実習系				
見学実習	1			
評価実習Ⅰ	2			
評価実習Ⅱ	4			
地域理学療法実習	1			
総合臨床実習	14			
総合領域				
障害者スポーツ演習		1		
理学療法統計学演習		1		
理学療法研究法		1		
理学療法解析手法演習		1		
応用理学療法学演習	1			
基礎理学療法学演習Ⅰ	2			
基礎理学療法学演習Ⅱ	2			
卒業研究	2			
計	108	67		125単位以上

作業療法学科

授業科目	単位数			備考
	必修	選択	自由	
基礎分野				
人間科学系				
心理学	2			「人間科学系」より 必修3単位を含めて 7単位以上
生命倫理学		2		
芸術		2		
社会福祉学		2		
発達心理学		2		
職業適性論		2		
日本国憲法		2		
日本語学		2		
ことばと社会		2		
地域と大学	1			

第3類 (杏林大学学則)

内 科 学 I	2		
内 科 学 II		2	
小 児 科 学		1	
神 経 内 科 学	2		
外 科 学	1		
整 形 外 科 学	2		
脳 神 経 外 科 学	1		
リハビリテーション医学	1		
感 染 症 ・ 免 疫 学		2	
薬 理 学	1		
栄 養 学	1		
保健学・衛生学系			
産 業 保 健 学		2	「保健学・衛生学系」より 必修3単位を含めて 5単位以上
公 衆 衛 生 学 I	2		
公 衆 衛 生 学 II		2	
環 境 衛 生 工 学		2	
救 命 救 助 法	1		
労 働 衛 生 法 規 I		2	
労 働 衛 生 法 規 II		2	
専門分野			
基礎作業療法学系			
作 業 療 法 学 概 論	1		「専門分野」より 必修67単位を含めて 68単位以上
基 礎 作 業 学 概 論	1		
基 礎 作 業 学 実 習	1		
作 業 分 析 学	1		
作 業 分 析 学 演 習	1		
作 業 療 法 諸 理 論		1	
作業療法評価学系			
作 業 療 法 評 価 学 I (総論)	1		
作 業 療 法 評 価 学 II (疾患別)	1		
作 業 療 法 評 価 学 実 習 I (中枢神経障害)	1		
作 業 療 法 評 価 学 実 習 II (発達、精神障害)	1		
作 業 療 法 評 価 学 実 習 III (老年期障害)	1		
認 知 機 能 評 価 法		1	
作業療法治療学系			
身 体 障 害 作 業 療 法 学 I	1		
身 体 障 害 作 業 療 法 学 II	1		

第3類（杏林大学学則）

身体障害作業療法学演習	1			
高次脳機能障害作業療法学	1			
精神障害作業療法学Ⅰ	1			
精神障害作業療法学Ⅱ	1			
精神障害作業療法学演習	1			
発達障害作業療法学Ⅰ	1			
発達障害作業療法学Ⅱ	1			
発達障害作業療法学演習	1			
老年期障害作業療法学	1			
認知障害作業療法学	1			
職業関連作業療法学	1			
高次機能代償学		1		
義肢装具学	1			
義肢装具学実習	1			
福祉用具適応学	1			
日常生活活動学Ⅰ（総論）	1			
日常生活活動学Ⅱ（疾患別）	1			
バリアフリー概論		1		
レクリエーション概論		1		
クリニカルリーズニング		1		
ハンドセラピー概論	1			
作業療法管理学系				
作業療法管理学	2			
地域作業療法学系				
地域生活作業療法学	1			
地域ケアシステム学	1			
住環境整備学	1			
地域生活作業療法学演習	1			
作業療法国際事情		1		
臨床実習系				
見学実習	1			
評価実習Ⅰ	1			
評価実習Ⅱ	4			
総合臨床実習	16			
地域・訪問実習	1			
総合領域				
作業療法学演習Ⅰ	1			

第3類（杏林大学学則）

作業療法学演習Ⅱ	1			
作業療法学演習Ⅲ	1			
作業療法学演習Ⅳ	2			
卒業研究Ⅰ	1			
卒業研究Ⅱ	3			
計	108	66		125 単位以上

第3類（杏林大学学則）

別表2-9

保健学部学科目構成

（令和3年度入学生から適用）

健康福祉学科

授業科目	単位数			備考
	必修	選択	自由	
人文・社会学系				
哲学		2		10単位以上
心理学		2		
日本国憲		2		
社会学	2	2		
生命倫理		2		
教育心理学		2		
発達心理学		2		
芸域と大	1	2		
自然科学系				
基礎数学		1		6単位以上
情報処理演習		2		
基礎物理		1		
基礎化学		1		
無機化学		2		
基礎生物		1		
言語系				
英語 I	2			6単位以上
英語 II	2			
英語 III		2		
医学英語		2		
英語会話		2		
基礎医学系				
医学概論	2			
医学基礎実習	1			
公衆衛生学 I	2			
公衆衛生学 II		2		
解剖学	2			
病理学		2		
生理化学	2			
免疫学	2			
微生物学	2			
微生物学実験		1		

第3類（杏林大学学則）

薬理学		2	
小児疾患の病態学		2	
内科疾患の病態学Ⅰ	2		
内科疾患の病態学Ⅱ	2		
外科疾患の病態学	2		
精神医学		1	
救命救助法		1	
保健学・福祉学系			
健康福祉学	4		
健康福祉学実習	1		
疫学		2	
小児保健学	2		
精神保健学	2		
高齢保健学		2	
健康スポーツ科学		2	
応用保健学		2	
社会福祉学	2		
社会福祉政策論		2	
高齢者福祉論		2	
障害者福祉論		2	
児童福祉論	2		
社会保障論		4	
公的扶助論		2	
地域福祉論		4	
ソーシャルワーク総論Ⅰ	4		
ソーシャルワーク総論Ⅱ	2		
ソーシャルワーク実習指導Ⅰ	1		
社会調査概論	1		
社会福祉学系			
ソーシャルワーク論Ⅰ		2	
ソーシャルワーク論Ⅱ		2	
ソーシャルワーク演習Ⅰ		1	
ソーシャルワーク演習Ⅱ		1	
ソーシャルワーク演習Ⅲ		2	
ソーシャルワーク演習Ⅳ		2	
ソーシャルワーク演習Ⅴ		2	
ソーシャルワーク演習Ⅵ		2	
ソーシャルワーク実習		8	
ソーシャルワーク実習指導Ⅱ		4	
医療福祉論		2	
社会福祉経営論		1	
権利擁護と成年後見概論		1	

第3類 (杏林大学学則)

更生保護概論		2	
介護福祉社論		2	
学校保健学系			
学校保健学 I		2	学校安全を含む
学校保健学 II		2	
学校看護学		1	
健康相談 I		2	
健康相談 II		1	
健康教育学	2		
保健栄養学論		2	
栄養概論		2	
カウンセリング		2	
保健科指導法 I		2	
保健科指導法 II		2	
保健科教育法 一 I		2	
保健科教育法 一 II		2	
看護学 I		2	
看護学 II		2	
看護学 III		2	
看護学実習		2	
救急看護		2	
環境・食品学系			
産業保健学		2	
環境衛生工学		2	
環境科学		2	
放射線概論		2	
分析化学		2	
分析化学実験		1	
食品栄養学		2	
食品衛生学		2	
食品製造学		2	
職業適性論		2	
労働衛生法規 I		2	
労働衛生法規 II		2	
総合			
特別講義 I		2	
特別講義 II		2	
特別演習 I		1	
特別演習 II		1	
ボランティア活動		2	
フィールドスタディ I	3		

第3類（杏林大学学則）

フィールドスタディⅡ		1		
計	52	163		124単位以上

第3類（杏林大学学則）

別表2-10

保健学部学科目構成

（令和4年度入学生から適用）

健康福祉学科

授 業 科 目	単 位 数			備 考
	必 修	選 択	自 由	
人文・社会学系				10 単位以上
哲 学		2		
心 理 学		2		
日 本 国 会 憲 法 学		2		
社 会 倫 理 学	2	2		
生 命 倫 理 学		2		
教 育 心 理 学		2		
発 達 心 理 学		2		
芸 術 学		2		
保健・医療の現状と未来Ⅰ		2		
保健・医療の現状と未来Ⅱ		2		
社 会 と 大 学 Ⅰ		2		
社 会 と 大 学 Ⅱ		2		
社 会 と 大 学 Ⅲ		2		
自然科学系				6 単位以上
基 礎 数 学		1		
情 報 処 理 演 習 学		2		
基 礎 物 理 学		1		
基 礎 化 学		1		
無 機 化 学		2		
基 礎 生 物 学		1		
言語系				6 単位以上
英 語 Ⅰ	2			
英 語 Ⅱ	2			
英 語 Ⅲ		2		
医 学 英 語 Ⅲ		2		
英 会 話		2		
基礎医学系				
医 学 概 論	2			
医 学 基 礎 実 習	1			
公 衆 衛 生 学 Ⅰ	2			
公 衆 衛 生 学 Ⅱ		2		
解 剖 理 学	2			
病 理 学		2		

第3類（杏林大学学則）

生 化 学	2		
免 疫 学		2	
微 生 物 学	2		
微 生 物 学 实 験		1	
薬 理 学		2	
小 児 疾 患 の 病 態 学		2	
内 科 疾 患 の 病 態 学 I	2		
内 科 疾 患 の 病 態 学 II	2		
外 科 疾 患 の 病 態 学	2		
精 神 医 学		1	
救 命 救 助 法		1	
保健学・福祉学系			
健 康 福 祉 学	4		
健 康 福 祉 学 实 習	1		
疫 学		2	
小 児 保 健 学	2		
精 神 保 健 学	2		
高 齢 保 健 学		2	
健 康 ス ポ ー ツ 科 学		2	
応 用 保 健 学		2	
社 会 福 祉 学	2		
社 会 福 祉 政 策 論		2	
高 齢 者 福 祉 論		2	
障 害 者 福 祉 論		2	
児 童 福 祉 論	2		
社 会 保 障 論		4	
公 的 扶 助 論		2	
地 域 福 祉 論		4	
ソ ー シ ャ ル ワ ー ク 総 論 I	4		
ソ ー シ ャ ル ワ ー ク 総 論 II	2		
ソ ー シ ャ ル ワ ー ク 実 習 指 導 I	1		
社 会 調 査 概 論	1		
社会福祉学系			
ソ ー シ ャ ル ワ ー ク 論 I		2	
ソ ー シ ャ ル ワ ー ク 論 II		2	
ソ ー シ ャ ル ワ ー ク 演 習 I		1	
ソ ー シ ャ ル ワ ー ク 演 習 II		1	
ソ ー シ ャ ル ワ ー ク 演 習 III		2	
ソ ー シ ャ ル ワ ー ク 演 習 IV		2	
ソ ー シ ャ ル ワ ー ク 演 習 V		2	
ソ ー シ ャ ル ワ ー ク 演 習 VI		2	
ソ ー シ ャ ル ワ ー ク 実 習		8	

第3類（杏林大学学則）

ソーシャルワーク実習指導Ⅱ	4	
医療福祉論	2	
社会福祉経営論	1	
権利擁護と成年後見概論	1	
更生保護概論	2	
介護福祉論	2	
精神保健福祉学系		
社会福祉調査の基礎	2	
精神疾患とその治療	2	
精神医療	2	
現代の精神保健の課題と支援Ⅰ	2	
現代の精神保健の課題と支援Ⅱ	2	
精神保健福祉の原理Ⅰ	2	
精神保健福祉の原理Ⅱ	2	
ソーシャルワークの理論と方法Ⅰ（精神保健）	2	
ソーシャルワークの理論と方法Ⅱ（精神保健）	2	
精神障害リハビリテーション	2	
精神保健福祉制度論	2	
ソーシャルワーク演習Ⅰ（精神保健）	1	
ソーシャルワーク演習Ⅱ（精神保健）	1	
ソーシャルワーク演習Ⅲ（精神保健）	2	
ソーシャルワーク演習Ⅳ（精神保健）	2	
ソーシャルワーク演習Ⅴ（精神保健）	2	
ソーシャルワーク演習Ⅵ（精神保健）	2	
ソーシャルワーク実習指導（精神保健）	4	
ソーシャルワーク実習（精神保健）	8	
精神保健福祉特論	2	
学校保健学系		
学校保健学Ⅰ	2	学校安全を含む
学校保健学Ⅱ	2	
学校看護学	1	
健康相談Ⅰ	2	
健康相談Ⅱ	1	
健康教育学	2	
保健栄養学	2	食品学を含む
養護学概論	2	
カウンセリング	2	
保健科指導法Ⅰ	2	

第3類 (杏林大学学則)

保健科指導法	Ⅱ		2	
保健科教育法	Ⅰ		2	
保健科教育法	Ⅱ		2	
看護学	Ⅰ		2	
看護学	Ⅱ		2	
看護学	Ⅲ		2	
看護学実習			2	
救急看護			2	
環境・食品学系				
産業保健学			2	
環境衛生工学			2	
環境科学			2	
放射線概論			2	
分析化学			2	
分析化学実験			1	
食品栄養学			2	
食品衛生学			2	
食品製造学			2	
職業適性論			2	
労働衛生法規	Ⅰ		2	
労働衛生法規	Ⅱ		2	
総合				
特別講義	Ⅰ		2	
特別講義	Ⅱ		2	
特別演習	Ⅰ		1	
特別演習	Ⅱ		1	
ボランティア活動			2	
フィールドスタディ	Ⅰ	3		
フィールドスタディ	Ⅱ		1	
計		51	219	124単位以上

第3類（杏林大学学則）

別表2-11

保健学部学科目構成

（令和4年度入学生から適用）

看護学科看護学専攻

授業科目	単位数			備考
	必修	選択	自由	
看護師課程				
基礎分野				
人間科学系				
生命倫理学		2		「人間科学系」より 必修2単位を含めて 10単位以上
日本国憲法		2		
心理学	2			
保健・医療の現状と未来Ⅰ		2		
保健・医療の現状と未来Ⅱ		2		
社会と大学Ⅰ		2		
社会と大学Ⅱ		2		
社会と大学Ⅲ		2		
キャリア形成論		1		
現代教育論		2		
国際看護学		1		
健康スポーツ科学		2		
自然科学系				
統計学		2		「自然科学系」より 必修2単位を含めて 6単位以上
人類遺伝学		2		
物理学概論		1		
化学概論		1		
生命科学概論		2		
情報処理論	2			
語学系				
英語Ⅰ	2			「語学系」より 必修6単位を含めて 10単位以上
英語Ⅱ	2			
英語Ⅲ		2		
英会話		2		
医学英語		2		
日本語表現法	2			
専門基礎分野				
人体の構造と機能・疾病の成り立ち				

第3類 (杏林大学学則)

形態・機能学 I	2		
形態・機能学 II	2		
代謝・栄養学	2		
薬理学	2		
感染症・免疫学	2		
病態治療論 I	2		
病態治療論 II	2		
病態治療論 III	1		
病態治療論 IV	1		
病態治療論 V	1		
病態治療論 VI	1		
健康支援と社会保障制度			
公衆衛生学	1		
健康支援と法律	1		
保健福祉行政論 I	1		
保健福祉行政論 II	2		
健康教育学	2		
産業保健学概論		1	保健師課程選択者は必修
学校保健学概論		1	
疫学と統計			
疫学	2		
保健統計	2		
基礎看護学			
基礎看護学系			
看護学概論	2		
看護援助論	1		
生活行動援助技術 I	2		
生活行動援助技術 II	2		
ヘルスアセスメント技術	1		
看護過程	1		
治療・処置の技術	2		
基礎看護学実習 I	1		
基礎看護学実習 II	2		
専門看護学			
地域・在宅看護学系			
地域・在宅看護学概論	2		

第3類（杏林大学学則）

在宅看護学	2		
在宅看護学演習	2		
在宅看護学実習	2		
成人看護学系			
成人看護学概論	2		
成人看護学Ⅰ	2		
成人看護学Ⅱ	2		
成人看護学演習	2		
急性・周術期看護学実習	3		
慢性看護学実習	3		
高齢者看護学系			
高齢者看護学概論	2		
高齢者看護学	2		
高齢者看護学演習	1		
高齢者看護学実習Ⅰ	2		
高齢者看護学実習Ⅱ	2		
小児看護学系			
小児看護学概論	2		
小児看護学	2		
小児看護学演習	1		
小児看護学実習	2		
母性看護学系			
母性看護学概論	2		
母性看護学	2		
母性看護学演習	1		
母性看護学実習	2		
精神看護学系			
精神看護学概論	2		
精神看護学	2		
精神看護学演習	1		
精神看護学実習	2		
公衆衛生看護学系			
公衆衛生看護学概論	2		
家族相談支援論	1		
地域包括ケア実習	1		
応用看護学			

第3類（杏林大学学則）

応用看護学系			
看護研究	4		
看護管理		1	
看護倫理		1	
健康危機管理論		1	
家族看護		2	
クリティカルケア		2	
がん看護		2	
応用看護学実習	2		
特別講義	2		
保健師課程			
公衆衛生看護学			
公衆衛生看護学系			
公衆衛生看護活動方法論Ⅰ		2	
公衆衛生看護活動方法論Ⅱ		2	
公衆衛生看護活動論Ⅰ		2	
公衆衛生看護活動論Ⅱ		2	
地域診断演習		1	
地域活動支援論		1	
公衆衛生看護管理		2	
公衆衛生看護学実習Ⅰ		2	
公衆衛生看護学実習Ⅱ		3	
助産師課程			
助産学専攻			
助産学系			
助産学概論		2	
周産期医学Ⅰ		2	
周産期医学Ⅱ		1	
助産診断・技術学Ⅰ		2	
助産診断・技術学Ⅱ		2	
助産診断・技術学Ⅲ		2	
助産診断・技術学Ⅳ		1	
助産診断・技術学Ⅴ		2	
地域助産活動論		2	
助産管理学		2	
助産学特別講義		1	
			看護師課程選択者は 選択必修4単位以上
			保健師課程選択者 は必修
			助産師課程選択者 は必修

第3類（杏林大学学則）

助産学実習Ⅰ		7		
助産学実習Ⅱ		3		
助産学実習Ⅲ		1		
計	117	92		137単位以上

第3類（杏林大学学則）

（令和4年度入学生から適用）
看護学科看護養護教育学専攻

授 業 科 目	単 位 数			備 考
	必 修	選 択	自 由	
基礎分野				
人間科学系				
日 本 国 憲 法	2			「人間科学系」より必修6単位を含めて 10単位以上
教 育 心 理 学	2			
健 康 ス ポ ー ツ 科 学	2			
保 健 ・ 医 療 の 現 状 と 未 来 I		2		
保 健 ・ 医 療 の 現 状 と 未 来 II		2		
社 会 と 大 学 I		2		
社 会 と 大 学 II		2		
社 会 と 大 学 III		2		
自然科学系				
基 礎 生 物 学		1		「自然科学系」より必修4単位を含めて 5単位以上
情 報 処 理 論	2			
情 報 科 学	2			
生 化 学		1		
医 用 機 器 概 論		2		
語学系				
実 用 英 語 I	2			
実 用 英 語 II	2			
英 会 話	2			
日 本 語 表 現 法	2			
専門基礎分野				
人体の構造と機能・疾病の成り立ち				
解 剖 学（解剖学実習を含む）	2			
生 理 学	2			
薬 理 学	2			
感 染 症 ・ 免 疫 学	2			
栄 養 学（食品学を含む）	2			
疾 病 の 成 り 立 ち I	2			
疾 病 の 成 り 立 ち II	2			
疾 病 の 成 り 立 ち III	1			
疾 病 の 成 り 立 ち IV	1			

第3類（杏林大学学則）

疾病の成り立ち V	1		
疾病の成り立ち VI	1		
小児の疾病の成り立ち	1		
健康支援と社会保障制度			
公衆衛生学	2		
学校保健学概論	2		
健康支援と法律	1		
疫学・保健統計	2		
専門分野			
基礎看護学系			
看護学概論 I	1		
看護学概論 II	2		
看護基本技術 I	2		
看護基本技術 II	2		
看護基本技術 III	1		
フィジカルアセスメント	1		
看護過程	1		
救命救助法	1		
基礎看護学実習 I	1		
基礎看護学実習 II	2		
地域・在宅看護学系			
公衆衛生看護学概論	2		
地域・在宅看護学概論	1		
地域・在宅看護学	2		
地域・在宅看護方法	1		
地域・在宅看護学実習 I	1		
地域・在宅看護学実習 II	2		
成人看護学系			
成人看護学概論	1		
成人看護学 I	2		
成人看護学 II	2		
成人看護方法 I	1		
成人看護方法 II	1		
成人看護学実習 I	3		

第3類（杏林大学学則）

成人看護学実習Ⅱ	3		
老年看護学系			
老年看護学概論	1		
老年看護学	2		
老年看護方法	1		
老年看護学実習Ⅰ	2		
老年看護学実習Ⅱ	2		
小児看護学系			
小児看護学概論	1		
小児看護学	2		
小児看護方法	1		
小児看護学実習	2		
母性看護学系			
母性看護学概論	1		
母性看護学	2		
母性看護方法	1		
母性看護学実習	2		
精神看護学系			
精神看護学概論	2		
精神看護学	2		
精神看護学実習	2		
ヘルスプロモーション系			
子どもの発達	1		
子どもの保健	1		
学校教育環境づくり	1		
健康教育学概論	2		
養護実践学Ⅰ	2		
養護実践学Ⅱ	2		
健康相談活動	2		
ボランティア活動		1	
看護の統合と実践			
発達障害と特別支援	2		
統合看護学実習（発達障害）	2		
看護トピックス	1		
医療看護英文読解		1	
領域別ゼミナール（看護系）	2		

第3類（杏林大学学則）

領域別ゼミナール（養護系）		2		
生 命 倫 理		2		
卒 業 研 究 I	2			
卒 業 研 究 II	2			
計	128	20		133単位以上

第3類（杏林大学学則）

（令和4年度入学生から適用）

臨床検査技術学科

授 業 科 目	単 位 数			備 考
	必 修	選 択	自 由	
基礎分野				
人間と生活				
心 理 学		2		4 単位以上
日 本 国 憲 法		2		
保健・医療の現状と未来Ⅰ		2		
保健・医療の現状と未来Ⅱ		2		
社 会 と 大 学 Ⅰ		2		
社 会 と 大 学 Ⅱ		2		
社 会 と 大 学 Ⅲ		2		
科学的思考の基礎				
生 命 科 学 概 論	2			必修 2 単位を含めて 6 単位以上
数 学		2		
統 計 学		2		
物 理 学		2		
物 理 学 実 験		1		
放 射 線 概 論		2		
無 機 化 学		2		
生 物 有 機 化 学		2		
化 学 実 験		1		
生 物 学 実 験		2		
生 物 学 実 験		1		
外国語				
英 語 プレゼンテーション		2		必修 2 単位を含めて 6 単位以上
英 語 読 解		2		
保 健 医 療 英 語		2		
英 会 話		2		
医 学 英 語	2			
専門基礎分野				
公衆衛生学				
医 療 学 概 論	2			
公 衆 衛 生 学 Ⅰ	2			
公 衆 衛 生 学 Ⅱ		2		
医用工学概論				
医 療 情 報 科 学	1			
医 用 工 学 概 論	2			
医 用 工 学 実 習	1			
分 析 化 学	2			
分 析 化 学 実 習	1			

第3類 (杏林大学学則)

病態学				
解剖学	学	2		
解剖学実習	学	2		
生化学	学	2		
生化学実習	学	1		
生理学	学	2		
生理学実習	学	1		
病理学総論	学	2		
微生物学	学	2		
栄養薬理学	学	2		
専門分野				
病態学				
救命救助法	学	1		
病理学各論	学	2		
臨床病態学	学	2		
臨床検査総合演習Ⅰ	学		4	
臨床検査総合演習Ⅱ	学		2	
血液検査学				
血液学	学	2		
血液検査学	学	2		
血液検査学実習	学	2		
病理検査学				
病理検査学	学	2		
病理検査学実習	学	2		
細胞診断学	学	1		
細胞診断学実習	学	1		
尿・糞便等一般検査学				
医動物学(実習含む)	学	2		
一般検査学	学	2		
一般検査学実習	学	1		
生化学検査学				
臨床化学検査学	学	2		
生体分子検査学	学	2		
臨床化学検査学実習	学	2		
免疫検査学				
免疫学	学	2		
免疫検査学	学	2		
免疫検査学実習	学	1		
遺伝子関連・染色体検査学				
遺伝子・染色体検査学	学	2		
遺伝子・染色体検査学実習	学	1		
輸血・移植検査学				
輸血・移植検査学Ⅰ	学	2		
輸血・移植検査学Ⅱ	学	1		

第3類（杏林大学学則）

輸血・移植検査学実習	1		
微生物検査学			
細菌検査学	2		
細菌・真菌検査学実習	2		
真菌・ウイルス検査学	2		
生理検査学			
生理検査学Ⅰ	2		
生理検査学Ⅱ	2		
生理検査学Ⅲ	2		
生理検査技術	1		
生理機能検査学実習	3		
臨床検査総合管理学			
検査管理学	2		
臨床検査概論	1		
精度管理学	1		
臨床検査基礎実習	1		
医療統計学	1		
医療安全管理学			
医療安全管理学（実習含む）	2		
臨地実習			
臨地実習		1 2	
遺伝子分析・バイオ技術			
臨床遺伝学		1	
遺伝子工学		1	
分子細胞生物学		1	
衛生学			
産業保健学		2	
環境衛生工学		2	
環境科学		2	
食品栄養学		2	
食品衛生学		2	
食品製造学		2	
職業適性論		2	
労働衛生法規Ⅰ		2	
労働衛生法規Ⅱ		2	
データサイエンス			
データサイエンスリテラシー		2	
医用画像AI解析		2	
医療データマイニング		2	
細胞検査士養成課程			
入門細胞診断学演習		1	
細胞診断学演習Ⅰ		1	
細胞診断学演習Ⅱ		1	
細胞診断学演習Ⅲ		1	

細胞検査士養成課程
選択者は必修

第3類（杏林大学学則）

細胞診断学演習Ⅳ		1		細胞検査士養成課程選択者以外は必修
臨床細胞診断学		4		
総合領域				
卒業研究 特別演習		4 1		
計	95	100		124単位以上

第3類（杏林大学学則）

（令和4年度入学生から適用）

診療放射線技術学科

授 業 科 目	単 位 数			備 考
	必 修	選 択	自 由	
基礎分野				
人間と生活				
心 理 学		2		4 単位以上
日 本 国 憲 法		2		
こ と ば と 社 会		2		
保健・医療の現状と未来Ⅰ		2		
保健・医療の現状と未来Ⅱ		2		
社 会 と 大 学 Ⅰ		2		
社 会 と 大 学 Ⅱ		2		
社 会 と 大 学 Ⅲ		2		
科学的思考の基礎				
基 礎 数 学		1		必修12単位を含めて 14 単位以上
微 分 積 分 学	1			
応 用 数 学	1			
基 礎 物 理 学 Ⅰ	1			
基 礎 物 理 学 Ⅱ	1			
計 算 機 演 習	1			
統 計 学 演 習	1			
基 礎 化 学	1			
無 機 化 学		2		
生 物 有 機 化 学		2		
基 礎 生 物 学	1			
生 命 科 学 概 論		2		
遺 伝 学		2		
基 礎 画 像 工 学	2			
基 礎 科 学 実 験 Ⅰ	1			
基 礎 科 学 実 験 Ⅱ	1			
外国語				
英語プレゼンテーション		2		必修2単位を含めて 6 単位以上
英 語 読 解		2		
保 健 医 療 英 語		2		
英 会 話		2		
医 学 英 語	2			
専門基礎分野				
人体の構造と機能および疾病の成り立ち				
解 剖 学	2			
臨 床 生 理 学	2			
臨 床 生 理 学 実 習	1			
生 化 学		2		
感 染 症 ・ 免 疫 学	2			

第3類 (杏林大学学則)

薬理学	2	
公衆衛生学	2	
疾病の成り立ちⅠ (感覚器系・脳神経・脳血管系)	2	
疾病の成り立ちⅡ (消化器系・腎泌尿器系)	2	
疾病の成り立ちⅢ (呼吸器系)	2	
疾病の成り立ちⅣ (循環器系)	2	
救命救助法	1	
保健医療福祉における理工学の基礎並びに放射線の科学および技術		
医用電気工学	2	
医用電子工学	1	
放射線生物学	2	
放射線生物学演習	1	
放射線物理学Ⅰ	2	
放射線物理学Ⅱ	2	
放射線物理学演習	1	
放射化学	2	
放射化学演習	1	
放射線計測学	2	
放射線計測学演習	1	
放射線計測学実験	1	
放射線線量測定学	1	
専門分野		
診療画像技術学・臨床画像学		
診療画像検査技術学概論	1	
診療画像検査技術学Ⅰ	2	
診療画像検査技術学Ⅱ	2	
診療画像検査技術学Ⅲ	2	
診療画像検査技術学実習Ⅰ	1	
診療画像検査技術学実習Ⅱ	1	
診療画像検査機器学Ⅰ	2	
診療画像検査機器学Ⅱ	2	
診療画像検査機器学Ⅲ	2	
診療画像検査機器学実習	1	
臨床画像学Ⅰ	2	
臨床画像学Ⅱ	2	
臨床画像学演習	1	
乳房検査技術学	1	
救急撮影技術学	1	
MRI検査技術学	1	
マクロ解剖画像診断学	1	
核医学検査技術学		
核医学検査技術学Ⅰ	2	
核医学検査技術学Ⅱ	2	
核医学検査機器学	2	

必修15単位を含めて
18単位以上

第3類（杏林大学学則）

放射线医薬品学	1			
核医学検査技術学実習	1			
放射線治療技術学				
放射線治療技術学Ⅰ	2			
放射線治療技術学Ⅱ	2			
放射線腫瘍学	2			
放射線治療機器学	1			
放射線治療技術学実習	1			
医療画像情報学				
医療画像情報学Ⅰ	2			
医療画像情報学Ⅱ	2			
医療画像工学	2			
医療画像情報学実習Ⅰ	1			
医療画像情報学実習Ⅱ	1			
放射線安全管理学				
放射線安全管理学	2			
放射線安全管理学演習		1		
放射線安全管理学実習	1			
放射線関係法規	2			
医療安全管理学				
医療安全管理学	2			
実践臨床画像学				
実践臨床画像学	2			
実践臨床画像学実習	1			
臨床実習				
画像検査技術学臨床実習	8			
核医学検査技術学臨床実習	2			
放射線治療技術学臨床実習	2			
総合領域				
医療総合演習	2			
医用統計学演習		1		
原書講読		1		
臨床実習総合演習		1		
診療放射線国際事情		1		
卒業研究	4			
計	119	51		132単位以上

第3類（杏林大学学則）

別表2-12

保健学部学科目構成

（令和5年度入学生から適用）
リハビリテーション学科理学療法学専攻

授 業 科 目	単 位 数		備 考
	必 修	選 択 自 由	
基礎分野			
人間科学系			
心 理 学		2	「基礎分野」より 必修8単位を含めて 14単位以上
生 命 倫 理 学		2	
芸 術 学		2	
社 会 福 祉 学		2	
発 達 心 理 学		2	
職 業 適 性 論		2	
日 本 国 憲 法		2	
日 本 語 学		2	
こ と ば と 社 会		2	
保健・医療の現状と未来Ⅰ		2	
保健・医療の現状と未来Ⅱ		2	
社 会 と 大 学 Ⅰ		2	
社 会 と 大 学 Ⅱ		2	
社 会 と 大 学 Ⅲ		2	
自然科学系			
数 学		2	
統 計 学		2	
情 報 処 理 論	2		
基 礎 物 理 学		1	
基 礎 化 学		1	
生 化 学 概 論		2	
基 礎 生 物 学		1	
生 命 科 学 概 論		2	
語学系			
英語プレゼンテーション	2		
英 語 読 解	2		
保 健 医 療 英 語		2	
英 会 話		2	
医 学 英 語		2	

第3類 (杏林大学学則)

日本語表現法	2		
専門基礎分野			
医学系			
解剖学	2		
リハビリテーション解剖学	1		
解剖学実習	1		
リハビリテーション解剖学実習	1		
生理学 I	2		
生理学 II	1		
生理学実習	1		
リハビリテーション基礎医学	2		
リハビリテーション基礎医学演習	1		
病理学概論	1		
人間発達学	2		
臨床心理学	1		
精神医学	2		
内科学 I	2		
内科学 II		2	
小児科学	1		
神経内科学	2		
外科学		1	
整形外科学	2		
脳神経外科学	1		
感染症・免疫学		2	
薬理学		1	
栄養学		1	
リハビリテーション概論	1		
リハビリテーション医学	1		
保健学・衛生学系			
公衆衛生学 I	2		
公衆衛生学 II		2	
産業保健学		2	
環境衛生工学		2	
救命救助法		1	
労働衛生法規 I		2	
労働衛生法規 II		2	
専門分野			

「医学系」より
必修28単位を含めて
31単位以上

「保健・衛生学系」より
必修2単位を含めて
4単位以上

第3類（杏林大学学則）

基礎理学療法学系				
理学療法概論	1			
理学療法用語論		1		「専門分野」より 必修69単位を含めて 76単位以上
運動学	2			
運動学演習	1			
運動学実習	1			
病態運動学演習		1		
運動解剖学演習	1			
理学療法評価学系				
理学療法評価学概論	1			
理学療法評価学演習Ⅰ	1			
理学療法評価学演習Ⅱ	1			
理学療法評価学実習	1			
動作分析学演習	1			
高次脳機能障害学	1			
理学療法治療学系				
理学療法治療学総論		1		
運動療法学	1			
運動療法学実習	1			
物理療法学	1			
物理療法学実習	1			
義肢装具学	1			
義肢装具学実習	1			
日常生活技術学	1			
日常生活技術学実習	1			
運動器障害系理学療法学	2			
運動器障害系理学療法学演習	1			
神経障害系理学療法学	2			
神経障害系理学療法学演習	1			
内部障害系理学療法学	2			
内部障害系理学療法学演習	1			
小児理学療法学	2			
小児理学療法学演習	1			
高齢者理学療法学演習	1			
急性期理学療法学		1		
スポーツ障害理学療法学		1		

第3類（杏林大学学則）

徒手理学療法学演習		1		
臨床理学療法学実習	2			
臨床理学療法推論学演習		1		
理学療法管理学系				
理学療法管理学	2			
地域理学療法学系				
地域理学療法学	2			
生活環境学	1			
理学療法国際事情		1		
臨床実習系				
見学実習	1			
評価実習Ⅰ	2			
評価実習Ⅱ	4			
地域理学療法実習	1			
総合臨床実習	14			
総合領域				
障害者スポーツ演習		1		
理学療法統計学演習		1		
理学療法研究法		1		
理学療法解析手法演習		1		
応用理学療法学演習	1			
基礎理学療法学演習Ⅰ	2			
基礎理学療法学演習Ⅱ	2			
卒業研究	2			
計	107	75		125 単位以上

第3類（杏林大学学則）

（令和5年度入学生から適用）
リハビリテーション学科作業療法学専攻

授 業 科 目	単 位 数			備 考
	必 修	選 択	自 由	
基礎分野				
人間科学系				「人間科学系」より 必修2単位を含めて 6単位以上
心理学	2			
生命倫理学		2		
芸術学		2		
社会福祉学		2		
発達心理学		2		
職業適性論		2		
日本国憲法		2		
日本語学		2		
ことばと社会		2		
保健・医療の現状と未来Ⅰ		2		
保健・医療の現状と未来Ⅱ		2		
社会と大学Ⅰ		2		
社会と大学Ⅱ		2		
社会と大学Ⅲ		2		
自然科学系				「自然科学系」より 必修2単位を含めて 8単位以上
数学		2		
統計学		2		
情報処理論	2			
基礎物理学		1		
物理学概論		2		
基礎化学		1		
生化学概論		2		
基礎生物学		1		
生命科学概論		2		
分子生物学		2		
人類遺伝学		2		
語学系				「語学系」より 必修4単位を含めて 8単位以上
英語プレゼンテーション	2			
英語読解	2			
保健医療英語		2		
英会話		2		

第3類 (杏林大学学則)

医 学 英 語	2	
日 本 語 表 現 法	2	
専門基礎分野		
医学系		
解 剖 学	2	
リハビリテーション解剖学	1	
解 剖 学 実 習	1	
リハビリテーション解剖学実習	1	
生 理 学 I	2	
生 理 学 II	1	
生 理 学 実 習	1	
運 動 学	2	
運 動 学 実 習	1	
病 態 運 動 学 実 習	1	1
病 理 学	1	
人 間 発 達 学	1	
リハビリテーション概論	1	
臨 床 心 理 学 概 論	1	
精 神 医 学	2	「医学系」より
内 科 学 I	2	必修29単位を含めて
内 科 学 II	2	30単位以上
小 児 科 学	1	
神 経 内 科 学	2	
外 科 学	1	
整 形 外 科 学	2	
脳 神 経 外 科 学	1	
リハビリテーション医学	1	
感 染 症 ・ 免 疫 学	2	
薬 理 学	1	
栄 養 学	1	
保健学・衛生学系		
産 業 保 健 学	2	
公 衆 衛 生 学 I	2	「保健学・衛生学系」より
公 衆 衛 生 学 II	2	必修3単位を含めて
環 境 衛 生 工 学	2	5単位以上
救 命 救 助 法	1	
労 働 衛 生 法 規 I	2	

第3類 (杏林大学学則)

労働衛生法規Ⅱ		2	
専門分野			
基礎作業療法学系			
作業療法学概論	1		
基礎作業学概論	1		
基礎作業学実習	1		
作業分析学	1		
作業分析学演習	1		
作業療法諸理論		1	
作業療法評価学系			
作業療法評価学Ⅰ(総論)	1		
作業療法評価学Ⅱ(疾患別)	1		
作業療法評価学実習Ⅰ(中枢神経障害)	1		
作業療法評価学実習Ⅱ(発達、精神障害)	1		
作業療法評価学実習Ⅲ(老年期障害)	1		
認知機能評価法		1	
作業療法治療学系			
身体障害作業療法学Ⅰ	1		
身体障害作業療法学Ⅱ	1		
身体障害作業療法学演習	1		
高次脳機能障害作業療法学	1		
精神障害作業療法学Ⅰ	1		
精神障害作業療法学Ⅱ	1		
精神障害作業療法学演習	1		
発達障害作業療法学Ⅰ	1		
発達障害作業療法学Ⅱ	1		
発達障害作業療法学演習	1		
老年期障害作業療法学	1		
認知障害作業療法学	1		
職業関連作業療法学	1		
高次機能代償学		1	
義肢装具学	1		
義肢装具学実習	1		
福祉用具適応学	1		
日常生活活動学Ⅰ(総論)	1		
日常生活活動学Ⅱ(疾患別)	1		
バリアフリー概論		1	
			「専門分野」より 必修67単位を含めて 68単位以上

第3類（杏林大学学則）

レクリエーション概論		1		
クリニカルリーズニング		1		
ハンドセラピー概論	1			
作業療法管理学系				
作業療法管理学		2		
地域作業療法学系				
地域生活作業療法学	1			
地域ケアシステム学	1			
住環境整備学	1			
地域生活作業療法学演習	1			
作業療法国際事情		1		
臨床実習系				
見学実習	1			
評価実習 I	1			
評価実習 II	4			
総合臨床実習	16			
地域・訪問実習	1			
総合領域				
作業療法学演習 I	1			
作業療法学演習 II	1			
作業療法学演習 III	1			
作業療法学演習 IV	2			
卒業研究 I	1			
卒業研究 II	3			
計	107	74		125 単位以上

第3類（杏林大学学則）

（令和5年度入学生から適用）

リハビリテーション学科言語聴覚療法学専攻

授 業 科 目	単 位 数			備 考
	必 修	選 択	自 由	
基礎分野				
人文・社会科学系				
生 命 倫 理 学		2		
芸 術 学		2		
職 業 適 性 論		2		
こ と ば と 社 会		2		
日 本 国 憲 法		2		
教 育 学	2			
保健・医療の現状と未来Ⅰ		2		必修10単位と「職業適性論」、「保健・医療の現状と未来Ⅰ」及び「保健・医療の現状と未来Ⅱ」を含め、16単位以上
保健・医療の現状と未来Ⅱ		2		
社 会 と 大 学 Ⅰ		2		
社 会 と 大 学 Ⅱ		2		
社 会 と 大 学 Ⅲ		2		
自然科学系				
数 学		2		
統 計 学	2			
情 報 処 理 論	2			
基 礎 物 理 学		1		
物 理 学 概 論		2		
基 礎 化 学		1		
生 化 学 概 論		2		
基 礎 生 物 学		1		
生 命 科 学 概 論		2		
人 類 遺 伝 学		2		
語学系				
英 語 プレゼンテーション	2			
英 語 読 解	2			
保 健 医 療 英 語		2		
英 会 話		2		
医 学 英 語		2		
専門基礎分野				
言語聴覚基礎系				
言 語 の 表 現 法	2			
言 語 学	2			

第3類（杏林大学学則）

音 声 学	2				
音響学・聴覚心理学	2				
言語発達学	2				
心理言語学	2				
基礎医学系					
医学総論	1				
解剖学	2				
解剖学実習	1				
生理学 I	2				
生理学 II		1			
生理学実習		1			
病理学		2			
人間発達学		1			
運動学		2			
運動学実習		1			
病態運動学実習		1			
衛生学 I	2				
衛生学 II		2			
臨床医学系					
精神医学	2			必修51単位と「病理学」、 その他選択科目6単位 を含め、59単位以上 (専門基礎分野)	
臨床神経学	1				
内科学 I	2				
内科学 II		2			
小児科学	1				
神経内科学	2				
外科学		1			
耳鼻咽喉科学	2				
形成外科学	1				
臨床歯科医学	1				
口腔外科学	1				
脳神経外科学	1				
リハビリテーション医学	1				
感染症・免疫学		2			
薬理学		1			
栄養学		1			
救命救助法	1				
音声・言語・聴覚医学系					
呼吸発声発語系の構造・機能・病態	1				

第3類（杏林大学学則）

聴覚系の構造・機能・病態	1		
神経系の構造・機能・病態	2		
心理系			
臨床心理学概論	2		
学習・言語心理学	2		
生涯発達心理学	2		
心理的アセスメント	2		
地域包括支援・社会福祉・教育系			
社会福祉学	2		
リハビリテーション概論	1		
専門分野			
言語聴覚基礎系			
言語聴覚障害学概論	1		
言語聴覚障害診断学	1		
言語聴覚障害の評価診断・治療			
高次脳機能障害学	2		
失語・高次脳機能障害学Ⅰ	2		
失語・高次脳機能障害学演習Ⅰ	1		
失語・高次脳機能障害学Ⅱ	2		
失語・高次脳機能障害学演習Ⅱ	1		
言語発達障害学Ⅰ	2		
言語発達障害学演習Ⅰ	1		
言語発達障害学Ⅱ	2		
言語発達障害学演習Ⅱ	1		
音声障害学	2		
吃音学	1		
構音障害学Ⅰ	2		
構音障害学Ⅱ	2		
構音障害学演習	1		
摂食嚥下障害学	2		
摂食嚥下障害学演習	1		
聴覚障害学Ⅰ（成人・重複障害含む）	2		
聴覚障害学演習Ⅰ	1		
聴覚障害学Ⅱ（小児）	2		
聴覚障害学演習Ⅱ	1		
聴覚補償論（補聴器・人工内耳）	1		
言語聴覚療法マネジメント			
			必修57単位 （専門分野）

第3類（杏林大学学則）

言語聴覚療法管理学	2			
臨床実習系				
見学実習	1			
評価実習	4			
総合実習	10			
総合領域				
臨床言語聴覚療法演習	1			
総合言語聴覚療法演習	1			
言語聴覚学研究法	1			
卒業研究	3			
計	118	57		132単位以上

第3類（杏林大学学則）

別表2-13

保健学部学科目構成

（令和5年度入学生から適用）

臨床工学科

授 業 科 目	単 位 数			備 考
	必 修	選 択	自 由	
基礎分野				
人間と生活・社会の理解				
心 理 学		2		6 単 位 以 上
日 本 国 憲 法		2		
発 達 心 理 学		2		
健康スポーツ科学		2		
こ と ば と 社 会		2		
保健・医療の現状と未来Ⅰ		2		
保健・医療の現状と未来Ⅱ		2		
社 会 と 大 学 Ⅰ		2		
社 会 と 大 学 Ⅱ		2		
社 会 と 大 学 Ⅲ		2		
日 本 語 表 現 法		2		
科学的思考の基盤				
医 療 情 報 科 学		2		6 単 位 以 上
物 理 学		1		
無 機 化 学		2		
生 物 有 機 化 学		2		
生 物 学		2		
生 命 科 学 概 論		2		
外国語				
英語プレゼンテーション		2		必 修 を 含 め て 6 単 位 以 上
英 語 読 解		2		
保 健 医 療 英 語		2		
医 学 英 語	2			
英 会 話		2		
専門基礎分野				
人体の構造及び機能と医学的基礎				
解 剖 学	2			
生 理 学 Ⅰ	2			
生 理 学 Ⅱ	2			

第3類（杏林大学学則）

生理学実験	1			
生化学		2		
医学概論	2			
公衆衛生学Ⅰ	2			
病理学		2		
薬理学		2		
免疫学		2		
チーム医療概論		2		
理工学的基礎				
数学	2			
応用数学		2		
統計学演習		1		
基礎電気学	2			
医用電気工学	2			
医用電気工学実習		1		
基礎電子回路	2			
医用電子工学	2			
医用電子工学実習		1		
医用機械工学	2			
医用計測工学	2			
医療情報技術とシステム工学の基礎				
計算機演習	2			
医用情報処理工学	2			
医用情報処理工学実習		1		
システム工学		2		
専門分野				
医用生体工学				
生体物性学	2			
医用材料工学		2		
医用工学概論	2			
臨床工学概論	2			
医用機器学及び臨床支援技術				
医用機器学概論	2			
医用治療機器学	2			
医用機器学実習Ⅰ		1		
医用計測機器学	2			
医用機器学実習Ⅱ		1		

第3類（杏林大学学則）

臨床支援技術学		2		
臨床支援技術学実習		1		
生体機能代行技術学				
生体機能代行装置学概論		2		
生体機能代行装置学基礎実習		1		
呼吸関連機器学	2			
呼吸関連機器学実習		1		
血液浄化装置学	2			
血液浄化装置学実習		1		
体外循環機器学	2			
体外循環機器学実習		1		
医療安全管理学				
医用機器安全管理学Ⅰ	2			
医用機器安全管理学Ⅱ		2		
安全管理学実習		1		
医療関係法規		2		
関連臨床医学				
臨床医学各論Ⅰ	2			
臨床医学各論Ⅱ	2			
臨床医学各論Ⅲ		2		
臨床生理学検査	2			
臨床実習				
臨床実習基礎演習		1		臨床実習を未履修の場合、履修できない。
臨床実習		6		
衛生学				
公衆衛生学Ⅱ		2		
職業適性論		2		
産業保健学		2		
環境衛生工学		2		
労働衛生法規Ⅰ		2		
労働衛生法規Ⅱ		2		
救命救助法		1		集中（実践的防災論を含む）
総合領域				
特別講義		2		
卒業研究	4			
計	61	100		124単位以上

第3類（杏林大学学則）

別表3-1（平成22年度入学生から適用）

総合政策学部学科目構成

総合政策学科

1 基礎教養科目

授業科目の名称	単位数			備考
	必修	選択	自由	
社会のしくみ I	2			8単位以上
社会のしくみ II	2			
近現代史論		2		
読解力演習		2		
文章力演習		2		
計算力演習		2		
国語力演習		2		

2 専門科目

授業科目の名称	単位数			備考
	必修	選択	自由	
共通科目	国際関係論 I		2	32単位以上
	国際関係論 II		2	
	経済原論 I		2	
	経済原論 II		2	
	憲法 I		2	
	憲法 II		2	
	民法総論 I		2	
	民法総論 II		2	
	日本政治論 I		2	
	日本政治論 II		2	
	社会福祉学 I		2	
	社会福祉学 II		2	
	環境保全論 I		2	
	環境保全論 II		2	
	健康科学 I		2	
	健康科学 II		2	
	財政金融論 I		2	
	財政金融論 II		2	

第3類 (杏林大学学則)

	外交政策論 I	2	
	外交政策論 II	2	
	刑事法概論 I	2	
	刑事法概論 II	2	
	ヒューマンエコロジー I	2	
	ヒューマンエコロジー II	2	
国際政経 コース 基本科目	国際協力論 I	2	16 単位以上
	国際協力論 II	2	
	国際政治学 I	2	
	国際政治学 II	2	
	経済政策論 I	2	
	経済政策論 II	2	
	国際貿易論 I	2	
	国際貿易論 II	2	
	国際金融論 I	2	
	国際金融論 II	2	
	日本経済論	2	
	アジア経済論	2	
	アメリカ経済論	2	
	ヨーロッパ経済論	2	
	世界経済論	2	
	国際投資論	2	
	経済開発論	2	
	国際経営論	2	
	環境経済学 I	2	
	環境経済学 II	2	
	環境政策論	2	
	国際法 I	2	
	国際法 II	2	
	国際政治史	2	
	比較政治学	2	
	アジア政治論	2	
	アメリカ政治論	2	
	ロシア政治論	2	
	ヨーロッパ政治論	2	
	資源エネルギー論	2	

第3類（杏林大学学則）

国際政経 コース 発展科目	経営学総論 I	2	34単位以上
	経営学総論 II	2	
	マーケティング総論 I	2	
	マーケティング総論 II	2	
	基礎簿記 I	2	
	基礎簿記 II	2	
	キャリア開発論 I	2	
	キャリア開発論 II	2	
	憲法概論	2	
	民法概論	2	
	政治学概論	2	
	経済原論演習	2	
	憲法演習	2	
	民法演習	2	
	行政法演習	2	
	行政学演習	2	
	政治学演習	2	
	インターンシップ I	2	
	インターンシップ II	2	
	キャリア開発演習 I	2	
	キャリア開発演習 II	2	
	学際演習 I	2	
	学際演習 II	2	
	学際演習 III	2	
	学際演習 IV	2	
	演習	8	
	卒業研究	4	
法律行政 コース 基本科目	物権法 I	2	16単位以上
	物権法 II	2	
	家族法 I	2	
	家族法 II	2	
	刑法 I	2	
	刑法 II	2	
	行政学 I	2	
	行政学 II	2	
公共選択論 I	2		

第3類 (杏林大学学則)

	公 共 選 択 論 Ⅱ		2	
	行 政 法 Ⅰ		2	
	行 政 法 Ⅱ		2	
	債 権 法 Ⅰ		2	
	債 権 法 Ⅱ		2	
	労 働 法 Ⅰ		2	
	労 働 法 Ⅱ		2	
	会 社 法 Ⅰ		2	
	会 社 法 Ⅱ		2	
	民 事 訴 訟 法		2	
	刑 事 訴 訟 法		2	
	経 済 刑 法		2	
	医 事 法 総 論		2	
	医 事 法 各 論		2	
	企 業 法 総 論		2	
	企 業 取 引 法		2	
	税 法 Ⅰ		2	
	税 法 Ⅱ		2	
	基 礎 簿 記 Ⅰ		2	
	基 礎 簿 記 Ⅱ		2	
	国 際 法 Ⅰ		2	
	国 際 法 Ⅱ		2	
	環 境 法		2	
	情 報 法 制		2	
法律行政 コース 発展科目	年 金 ・ 労 働 保 険 法		2	
	比 較 政 治 学		2	
	日 本 法 制 史		2	
	日 本 政 治 史		2	
	政 策 過 程 論		2	
	立 法 過 程 論		2	
	地 方 政 府 論		2	
	キ ャ リ ア 開 発 論 Ⅰ		2	
	キ ャ リ ア 開 発 論 Ⅱ		2	
	憲 法 概 論		2	
	民 法 概 論		2	
	政 治 学 概 論		2	
				34 単位以上

第3類（杏林大学学則）

	経済原論演習	2	
	憲法演習	2	
	民法演習	2	
	行政法演習	2	
	行政学演習	2	
	政治学演習	2	
	インターンシップⅠ	2	
	インターンシップⅡ	2	
	キャリア開発演習Ⅰ	2	
	キャリア開発演習Ⅱ	2	
	学際演習Ⅰ	2	
	学際演習Ⅱ	2	
	学際演習Ⅲ	2	
	学際演習Ⅳ	2	
	演習	8	
	卒業研究	4	
環境福祉 コース 基本科目	社会保障論Ⅰ	2	16単位以上
	社会保障論Ⅱ	2	
	環境科学概論Ⅰ	2	
	環境科学概論Ⅱ	2	
	保健医療システム論Ⅰ	2	
	保健医療システム論Ⅱ	2	
	障害者・老人福祉論Ⅰ	2	
	障害者・老人福祉論Ⅱ	2	
	環境経済学Ⅰ	2	
	環境経済学Ⅱ	2	
	環境保健学	2	
	カウンセリング論	2	
	社会福祉政策論	2	
	児童福祉論	2	
	社会福祉援助技術総論Ⅰ	2	
	社会福祉援助技術総論Ⅱ	2	
	経済政策論Ⅰ	2	
	経済政策論Ⅱ	2	
	環境政策論	2	
	資源エネルギー論	2	

第3類（杏林大学学則）

	産 業 社 会 学 I	2		
	産 業 社 会 学 II	2		
	経 営 戦 略 論 I	2		
	経 営 戦 略 論 II	2		
	国 際 協 力 論 I	2		
	国 際 協 力 論 II	2		
	医 事 法 総 論	2		
	医 事 法 各 論	2		
	環 境 法	2		
	年 金 ・ 労 働 保 険 法	2		
	労 働 法 I	2		
	労 働 法 II	2		
環境福祉 コース	経 営 学 総 論 I	2	—	34 単位以上
	経 営 学 総 論 II	2		
発展科目	マ ー ケ テ ィ ン グ 総 論 I	2		
	マ ー ケ テ ィ ン グ 総 論 II	2		
	基 礎 簿 記 I	2		
	基 礎 簿 記 II	2		
	キ ャ リ ア 開 発 論 I	2		
	キ ャ リ ア 開 発 論 II	2		
	憲 法 概 論	2		
	民 法 概 論	2		
	政 治 学 概 論	2		
	経 済 原 論 演 習	2		
	憲 法 演 習	2		
	民 法 演 習	2		
	行 政 法 演 習	2		
	行 政 学 演 習	2		
	政 治 学 演 習	2		
	イ ン タ ー ン シ ッ プ I	2		
	イ ン タ ー ン シ ッ プ II	2		
	キ ャ リ ア 開 発 演 習 I	2		
	キ ャ リ ア 開 発 演 習 II	2		
	学 際 演 習 I	2		
	学 際 演 習 II	2		
	学 際 演 習 III	2		

第3類（杏林大学学則）

学際演習	IV	2	
演習		8	
卒業研究		4	

3 専門関連科目

授業科目の名称		単位数			備考
		必修	選択	自由	
1 類	人文科学分野	宗 教 学 A		2	16 単位以上
		宗 教 学 B		2	
		哲 学 A		2	
		哲 学 B		2	
		倫 理 学 A		2	
		倫 理 学 B		2	
		歴 史 学 A		2	
		歴 史 学 B		2	
		文 学 A		2	
		文 学 B		2	
		音 楽 A		2	
		音 楽 B		2	
		人 文 科 学 概 論		2	
	社会科学分野	社 会 学 A		2	
		社 会 学 B		2	
		法 学 A		2	
		法学B(日本国憲法)		2	
		政 治 学 A		2	
		政 治 学 B		2	
		地 理 学 A		2	
地 理 学 B			2		
経 済 学 A			2		
経 済 学 B			2		
自然科学	数 学 A		2		
	数 学 B		2		
	統 計 学 A		2		
	統 計 学 B		2		
	物 理 学 A		2		
	物 理 学 B		2		

第3類（杏林大学学則）

	分野	化学 A	2			
		化学 B	2			
		生物学 A	2			
		生物学 B	2			
		心理学 A	2			
		心理学 B	2			
		自然科学概論	2			
2類	第1 外国語	英語 I	2		— 留学生のみ	
		英語 II	2			
		日本語 A	2			
		日本語 B	2			
	第2 外国語	発展英語 A	2		— 最大8単位まで 発展科目に繰り 入れる	
		発展英語 B	2			
		ドイツ語 A	2			
		ドイツ語 B	2			
		フランス語 A	2			
		フランス語 B	2			
		スペイン語 A	2			
		スペイン語 B	2			
		中国語 A	2			
		中国語 B	2			
韓国語 A	2					
韓国語 B	2					
3類	プレゼミナール A	2				
	プレゼミナール B	2				
	基礎演習 I	2				
	基礎演習 II	2				
	特別演習 I	2				
	特別演習 II	2				
	特別演習 III	2				
	特別演習 IV	2				
	特別演習 V	2				
	特別演習 VI	2				
	プロジェクト演習 I	2				
	プロジェクト演習 II	2				
	プロジェクト演習 III	2				

第3類（杏林大学学則）

	プロジェクト演習Ⅳ		2		
4 類	体育実技 A		1		
	体育実技 B		1		
	体育理論		2		
自由科目					

4 教職課程教科に関する科目

授業科目の名称	単位数			備考
	必修	選択	自由	
日本史Ⅰ			2	
日本史Ⅱ			2	
外国史Ⅰ			2	
外国史Ⅱ			2	
地誌学Ⅰ			2	
地誌学Ⅱ			2	

企業経営学科

1 基礎教養科目

授業科目の名称	単位数			備考
	必修	選択	自由	
社会のしくみⅠ	2			8単位以上
社会のしくみⅡ	2			
近現代史論		2		
読解力演習		2		
文章力演習		2		
計算力演習		2		
国語力演習		2		

2 専門科目

授業科目の名称	単位数			備考
	必修	選択	自由	
経営学総論Ⅰ		2		
経営学総論Ⅱ		2		
マーケティング総論Ⅰ		2		

第3類（杏林大学学則）

共通科目	マーケティング総論Ⅱ		2	32単位以上
	経営情報論Ⅰ		2	
	経営情報論Ⅱ		2	
	キャリア開発論Ⅰ		2	
	キャリア開発論Ⅱ		2	
	基礎簿記Ⅰ		2	
	基礎簿記Ⅱ		2	
	商業簿記Ⅰ		2	
	商業簿記Ⅱ		2	
	財務会計論Ⅰ		2	
	財務会計論Ⅱ		2	
	会社法Ⅰ		2	
	会社法Ⅱ		2	
	経営管理総論Ⅰ		2	
	経営管理総論Ⅱ		2	
	人材マネジメント論Ⅰ		2	
	人材マネジメント論Ⅱ		2	
	工業簿記Ⅰ		2	
工業簿記Ⅱ		2		
基礎簿記各論Ⅰ		2		
基礎簿記各論Ⅱ		2		
経営戦略 コース 基本科目	経営史Ⅰ		2	16単位以上
	経営史Ⅱ		2	
	経営戦略論Ⅰ		2	
	経営戦略論Ⅱ		2	
	財務管理論Ⅰ		2	
	財務管理論Ⅱ		2	
	流通システム論Ⅰ		2	
	流通システム論Ⅱ		2	
	経営組織論Ⅰ		2	
	経営組織論Ⅱ		2	
	中小企業経営論		2	
	国際経営論		2	
	産業社会学Ⅰ		2	
	産業社会学Ⅱ		2	

第3類 (杏林大学学則)

	財務会計各論 I	2	
	財務会計各論 II	2	
	商業簿記各論 I	2	
	商業簿記各論 II	2	
	工業簿記各論 I	2	
	工業簿記各論 II	2	
	税法 I	2	
	税法 II	2	
	労働法 I	2	
	労働法 II	2	
	企業法総論	2	
	企業取引法	2	
	行政法 I	2	
	行政法 II	2	
	経済刑法	2	
	年金・労働保険法	2	
	国際法 I	2	
	国際法 II	2	
経営戦略	行政学 I	2	
コース	行政学 II	2	— 34単位以上
発展科目	国際政治学 I	2	
	国際政治学 II	2	
	経済原論 I	2	
	経済原論 II	2	
	財政金融論 I	2	
	財政金融論 II	2	
	憲法概論	2	
	民法概論	2	
	政治学概論	2	
	経済原論演習	2	
	憲法演習	2	
	民法演習	2	
	行政法演習	2	
	行政学演習	2	
	政治学演習	2	
	インターンシップ I	2	

第3類（杏林大学学則）

	インターンシップⅡ		2		
	キャリア開発演習Ⅰ		2		
	キャリア開発演習Ⅱ		2		
	学際演習Ⅰ		2		
	学際演習Ⅱ		2		
	学際演習Ⅲ		2		
	学際演習Ⅳ		2		
	演習		8		
	卒業研究		4		
経営会計 コース 基本科目	財務会計各論Ⅰ		2		16単位以上
	財務会計各論Ⅱ		2		
	商業簿記各論Ⅰ		2		
	商業簿記各論Ⅱ		2		
	工業簿記各論Ⅰ		2		
	工業簿記各論Ⅱ		2		
	税法Ⅰ		2		
	税法Ⅱ		2		
	労働法Ⅰ		2		
	労働法Ⅱ		2		
	産業社会学Ⅰ		2		
	産業社会学Ⅱ		2		
	流通システム論Ⅰ		2		
	流通システム論Ⅱ		2		
	中小企業経営論		2		
	国際経営論		2		
	経営組織論Ⅰ		2		
	経営組織論Ⅱ		2		
	経営戦略論Ⅰ		2		
	経営戦略論Ⅱ		2		
	財務管理論Ⅰ		2		
	財務管理論Ⅱ		2		
	経営史Ⅰ		2		
	経営史Ⅱ		2		
	企業法総論		2		
	企業取引法		2		
	家族法Ⅰ		2		

第3類 (杏林大学学則)

経営会計 コース 発展科目	家 族 法	Ⅱ	2	34単位以上
	行 政 法	Ⅰ	2	
	行 政 法	Ⅱ	2	
	税 法 各 論	Ⅰ	2	
	税 法 各 論	Ⅱ	2	
	経 済 刑 法		2	
	年 金・労 働 保 険 法		2	
	国 際 法	Ⅰ	2	
	国 際 法	Ⅱ	2	
	行 政 学	Ⅰ	2	
	行 政 学	Ⅱ	2	
	国 際 政 治 学	Ⅰ	2	
	国 際 政 治 学	Ⅱ	2	
	経 済 原 論	Ⅰ	2	
	経 済 原 論	Ⅱ	2	
	財 政 金 融 論	Ⅰ	2	
	財 政 金 融 論	Ⅱ	2	
	憲 法 概 論		2	
	民 法 概 論		2	
	政 治 学 概 論		2	
	経 済 原 論 演 習		2	
	憲 法 演 習		2	
	民 法 演 習		2	
	行 政 法 演 習		2	
	行 政 学 演 習		2	
	政 治 学 演 習		2	
	インターンシップ	Ⅰ	2	
	インターンシップ	Ⅱ	2	
	キャリア開発演習	Ⅰ	2	
	キャリア開発演習	Ⅱ	2	
	学 際 演 習	Ⅰ	2	
	学 際 演 習	Ⅱ	2	
	学 際 演 習	Ⅲ	2	
学 際 演 習	Ⅳ	2		
演 習		8		
卒 業 研 究		4		

第3類（杏林大学学則）

3 専門関連科目

授業科目の名称		単位数			備考
		必修	選択	自由	
1 類	人文科学分野	宗 教 学 A		2	16 単位以上
		宗 教 学 B		2	
		哲 学 A		2	
		哲 学 B		2	
		倫 理 学 A		2	
		倫 理 学 B		2	
		歴 史 学 A		2	
		歴 史 学 B		2	
		文 学 A		2	
		文 学 B		2	
		音 楽 A		2	
		音 楽 B		2	
		人 文 科 学 概 論		2	
	社会科学分野	社 会 学 A		2	
		社 会 学 B		2	
		法 学 A		2	
		法学B(日本国憲法)		2	
		政 治 学 A		2	
		政 治 学 B		2	
		地 理 学 A		2	
		地 理 学 B		2	
		経 済 学 A		2	
		経 済 学 B		2	
	自然科学分野	数 学 A		2	
		数 学 B		2	
		統 計 学 A		2	
		統 計 学 B		2	
		物 理 学 A		2	
		物 理 学 B		2	
		化 学 A		2	
化 学 B			2		
生 物 学 A			2		
生 物 学 B			2		

第3類（杏林大学学則）

		心理学 A		2		
		心理学 B		2		
		自然科学概論		2		
2類	第1 外国語	英語 I	2			— 留学生のみ
		英語 II	2			
		日本語 A	2			
		日本語 B	2			
	第2 外国語	発展英語 A		2		— 最大8単位まで 発展科目に繰り 入れる
		発展英語 B		2		
		ドイツ語 A		2		
		ドイツ語 B		2		
		フランス語 A		2		
		フランス語 B		2		
		スペイン語 A		2		
		スペイン語 B		2		
		中国語 A		2		
		中国語 B		2		
韓国語 A		2				
韓国語 B		2				
3類	プレゼミナール A	2				
	プレゼミナール B	2				
	基礎演習 I		2			
	基礎演習 II		2			
	特別演習 I		2			
	特別演習 II		2			
	特別演習 III		2			
	特別演習 IV		2			
	特別演習 V		2			
	特別演習 VI		2			
	プロジェクト演習 I		2			
	プロジェクト演習 II		2			
	プロジェクト演習 III		2			
	プロジェクト演習 IV		2			
4類	体育実技 A		1			
	体育実技 B		1			
	体育理論		2			

第3類（杏林大学学則）

自由科目					
------	--	--	--	--	--

4 教職課程教科に関する科目

授業科目の名称	単位数			備考
	必修	選択	自由	
日 本 史 I			2	
日 本 史 II			2	
外 国 史 I			2	
外 国 史 II			2	
地 誌 学 I			2	
地 誌 学 II			2	
職 業 指 導			2	

第3類（杏林大学学則）

別表3-2（平成26年度入学生から適用）

総合政策学部学科目構成

総合政策学科

1 基礎教養科目

授業科目の名称	単位数			備考
	必修	選択	自由	
社会のしくみ I	2			8単位以上
社会のしくみ II	2			
地域と大 学	2			
近現代史論		2		
読解力演習		2		
文章力演習		2		
計算力演習		2		
国語力演習		2		

2 専門科目

授業科目の名称	単位数			備考
	必修	選択	自由	
共通科目	国際関係論 I		2	32単位以上
	国際関係論 II		2	
	経済原論 I		2	
	経済原論 II		2	
	憲法 I		2	
	憲法 II		2	
	民法総論 I		2	
	民法総論 II		2	
	日本政治論 I		2	
	日本政治論 II		2	
	社会福祉学 I		2	
	社会福祉学 II		2	
	環境保全論 I		2	
	環境保全論 II		2	
	健康科学 I		2	
	健康科学 II		2	
	財政金融論 I		2	

第3類 (杏林大学学則)

	財 政 金 融 論 II		2		
	外 交 政 策 論 I		2		
	外 交 政 策 論 II		2		
	刑 事 法 概 論 I		2		
	刑 事 法 概 論 II		2		
	ヒューマンエコロジー I		2		
	ヒューマンエコロジー II		2		
国際政経 コース 基本科目	国 際 協 力 論 I		2	16 単位以上	
	国 際 協 力 論 II		2		
	国 際 政 治 学 I		2		
	国 際 政 治 学 II		2		
	経 済 政 策 論 I		2		
	経 済 政 策 論 II		2		
	国 際 貿 易 論 I		2		
	国 際 貿 易 論 II		2		
	国 際 金 融 論 I		2		
	国 際 金 融 論 II		2		
	日 本 経 済 論		2		
	ア ジ ア 経 済 論		2		
	ア メ リ カ 経 済 論		2		
	ヨ ー ロ ッ パ 経 済 論		2		
	世 界 経 済 論		2		
	国 際 投 資 論		2		
	経 済 開 発 論		2		
	国 際 経 営 論		2		
	環 境 経 済 学 I		2		
	環 境 経 済 学 II		2		
	環 境 政 策 論		2		
	国 際 法 I		2		
	国 際 法 II		2		
	国 際 政 治 史		2		
	比 較 政 治 学		2		
	ア ジ ア 政 治 論		2		
	ア メ リ カ 政 治 論		2		
	ロ シ ア 政 治 論		2		
	ヨ ー ロ ッ パ 政 治 論		2		

第3類（杏林大学学則）

国際政経 コース 発展科目	資源エネルギー論	2	34単位以上
	経営学総論Ⅰ	2	
	経営学総論Ⅱ	2	
	マーケティング総論Ⅰ	2	
	マーケティング総論Ⅱ	2	
	基礎簿記Ⅰ	2	
	基礎簿記Ⅱ	2	
	キャリア開発論Ⅰ	2	
	キャリア開発論Ⅱ	2	
	憲法概論	2	
	民法概論	2	
	政治学概論	2	
	経済原論演習	2	
	憲法演習	2	
	民法演習	2	
	行政法演習	2	
	行政学演習	2	
	政治学演習	2	
	インターンシップⅠ	2	
	インターンシップⅡ	2	
	キャリア開発演習Ⅰ	2	
	キャリア開発演習Ⅱ	2	
	学際演習Ⅰ	2	
	学際演習Ⅱ	2	
	学際演習Ⅲ	2	
	学際演習Ⅳ	2	
演習	8		
卒業研究	4		
法律行政 コース 基本科目	物権法Ⅰ	2	16単位以上
	物権法Ⅱ	2	
	家族法Ⅰ	2	
	家族法Ⅱ	2	
	刑法Ⅰ	2	
	刑法Ⅱ	2	
	行政学Ⅰ	2	
	行政学Ⅱ	2	

第3類 (杏林大学学則)

	公 共 選 択 論 I		2	
	公 共 選 択 論 II		2	
法律行政 コース 発展科目	行 政 法 I		2	— 34 単位以上
	行 政 法 II		2	
	債 権 法 I		2	
	債 権 法 II		2	
	労 働 法 I		2	
	労 働 法 II		2	
	会 社 法 I		2	
	会 社 法 II		2	
	民 事 訴 訟 法		2	
	刑 事 訴 訟 法		2	
	経 済 刑 法		2	
	医 事 法 総 論		2	
	医 事 法 各 論		2	
	企 業 法 総 論		2	
	企 業 取 引 法		2	
	税 法 I		2	
	税 法 II		2	
	基 礎 簿 記 I		2	
	基 礎 簿 記 II		2	
	国 際 法 I		2	
	国 際 法 II		2	
	環 境 法		2	
	情 報 法 制		2	
	法 律 行 政 コース 年 金 ・ 労 働 保 険 法		2	
	比 較 政 治 学		2	
	日 本 法 制 史		2	
	日 本 政 治 史		2	
	政 策 過 程 論		2	
	立 法 過 程 論		2	
	地 方 政 府 論		2	
	キ ャ リ ア 開 発 論 I		2	
	キ ャ リ ア 開 発 論 II		2	
憲 法 概 論		2		
民 法 概 論		2		

第3類（杏林大学学則）

	政治学概論	2		
	経済原論演習	2		
	憲法演習	2		
	民法演習	2		
	行政法演習	2		
	行政学演習	2		
	政治学演習	2		
	インターンシップⅠ	2		
	インターンシップⅡ	2		
	キャリア開発演習Ⅰ	2		
	キャリア開発演習Ⅱ	2		
	学際演習Ⅰ	2		
	学際演習Ⅱ	2		
	学際演習Ⅲ	2		
	学際演習Ⅳ	2		
	演習	8		
	卒業研究	4		
環境福祉 コース 基本科目	社会保障論Ⅰ	2		16単位以上
	社会保障論Ⅱ	2		
	環境科学概論Ⅰ	2		
	環境科学概論Ⅱ	2		
	保健医療システム論Ⅰ	2		
	保健医療システム論Ⅱ	2		
	障害者・老人福祉論Ⅰ	2		
	障害者・老人福祉論Ⅱ	2		
	環境経済学Ⅰ	2		
	環境経済学Ⅱ	2		
	環境保健学	2		
	カウンセリング論	2		
	社会福祉政策論	2		
	児童福祉論	2		
	社会福祉援助技術総論Ⅰ	2		
	社会福祉援助技術総論Ⅱ	2		
	経済政策論Ⅰ	2		
	経済政策論Ⅱ	2		
	環境政策論	2		

第3類 (杏林大学学則)

	資源エネルギー論	2	
	産業社会学Ⅰ	2	
	産業社会学Ⅱ	2	
	経営戦略論Ⅰ	2	
	経営戦略論Ⅱ	2	
	国際協力論Ⅰ	2	
	国際協力論Ⅱ	2	
	医事法総論	2	
	医事法各論	2	
	環境法	2	
	年金・労働保険法	2	
	労働法Ⅰ	2	
	労働法Ⅱ	2	
環境福祉 コース	経営学総論Ⅰ	2	— 34単位以上
	経営学総論Ⅱ	2	
発展科目	マーケティング総論Ⅰ	2	
	マーケティング総論Ⅱ	2	
	基礎簿記Ⅰ	2	
	基礎簿記Ⅱ	2	
	キャリア開発論Ⅰ	2	
	キャリア開発論Ⅱ	2	
	憲法概論	2	
	民法概論	2	
	政治学概論	2	
	経済原論演習	2	
	憲法演習	2	
	民法演習	2	
	行政法演習	2	
	行政学演習	2	
	政治学演習	2	
	インターンシップⅠ	2	
	インターンシップⅡ	2	
	キャリア開発演習Ⅰ	2	
	キャリア開発演習Ⅱ	2	
	学際演習Ⅰ	2	
	学際演習Ⅱ	2	

第3類（杏林大学学則）

学際演習Ⅲ	2	
学際演習Ⅳ	2	
演習	8	
卒業研究	4	

3 専門関連科目

授業科目の名称		単位数			備考
		必修	選択	自由	
1 類	人文科学分野	宗 教 学 A		2	16単位以上
		宗 教 学 B		2	
		哲 学 A		2	
		哲 学 B		2	
		倫 理 学 A		2	
		倫 理 学 B		2	
		歴 史 学 A		2	
		歴 史 学 B		2	
		文 学 A		2	
		文 学 B		2	
		音 楽 A		2	
		音 楽 B		2	
	人 文 科 学 概 論		2		
	社会科学分野	社 会 学 A		2	
		社 会 学 B		2	
		法 学 A		2	
		法学B(日本国憲法)		2	
		政 治 学 A		2	
		政 治 学 B		2	
		地 理 学 A		2	
地 理 学 B			2		
経 済 学 A			2		
経 済 学 B			2		
	数 学 A		2		
	数 学 B		2		
	統 計 学 A		2		

第3類（杏林大学学則）

	自然科学分野	統計学 B		2		
		物理学 A		2		
		物理学 B		2		
		化学 A		2		
		化学 B		2		
		生物学 A		2		
		生物学 B		2		
		心理学 A		2		
		心理学 B		2		
		自然科学概論		2		
2類	第1外国語	英語 I	2			留学生のみ
		英語 II	2			
		日本語 A	2			
		日本語 B	2			
	第2外国語	発展英語 A		2		最大8単位まで 発展科目に繰り 入れる
		発展英語 B		2		
		ドイツ語 A		2		
		ドイツ語 B		2		
		フランス語 A		2		
		フランス語 B		2		
		スペイン語 A		2		
		スペイン語 B		2		
		中国語 A		2		
		中国語 B		2		
		韓国語 A		2		
		韓国語 B		2		
		3類	プレゼミナール A	2		
プレゼミナール B	2					
基礎演習 I			2			
基礎演習 II			2			
特別演習 I			2			
特別演習 II			2			
特別演習 III			2			
特別演習 IV			2			
特別演習 V			2			
特別演習 VI			2			

第3類（杏林大学学則）

	プロジェクト演習Ⅰ		2		
	プロジェクト演習Ⅱ		2		
	プロジェクト演習Ⅲ		2		
	プロジェクト演習Ⅳ		2		
4 類	体育実技 A		1		
	体育実技 B		1		
	体育理論		2		
自由科目					

4 教職課程教科に関する科目

授業科目の名称	単位数			備考
	必修	選択	自由	
日本史Ⅰ			2	
日本史Ⅱ			2	
外国史Ⅰ			2	
外国史Ⅱ			2	
地誌学Ⅰ			2	
地誌学Ⅱ			2	
職業指導			2	

企業経営学科

1 基礎教養科目

授業科目の名称	単位数			備考
	必修	選択	自由	
社会のしくみⅠ	2			8単位以上
社会のしくみⅡ	2			
地域と大	2			
学				
近現代史論		2		
読解力演習		2		
文章力演習		2		
計算力演習		2		
国語力演習		2		

第3類（杏林大学学則）

2 専門科目

授業科目の名称		単位数			備考
		必修	選択	自由	
共通科目	経営学総論Ⅰ		2		32単位以上
	経営学総論Ⅱ		2		
	マーケティング総論Ⅰ		2		
	マーケティング総論Ⅱ		2		
	経営情報論Ⅰ		2		
	経営情報論Ⅱ		2		
	キャリア開発論Ⅰ		2		
	キャリア開発論Ⅱ		2		
	基礎簿記Ⅰ		2		
	基礎簿記Ⅱ		2		
	商業簿記Ⅰ		2		
	商業簿記Ⅱ		2		
	財務会計論Ⅰ		2		
	財務会計論Ⅱ		2		
	会社法Ⅰ		2		
	会社法Ⅱ		2		
	経営管理総論Ⅰ		2		
	経営管理総論Ⅱ		2		
	人材マネジメント論Ⅰ		2		
	人材マネジメント論Ⅱ		2		
工業簿記Ⅰ		2			
工業簿記Ⅱ		2			
基礎簿記各論Ⅰ		2			
基礎簿記各論Ⅱ		2			
経営戦略 コース 基本科目	経営史Ⅰ		2		16単位以上
	経営史Ⅱ		2		
	経営戦略論Ⅰ		2		
	経営戦略論Ⅱ		2		
	財務管理論Ⅰ		2		
	財務管理論Ⅱ		2		
	流通システム論Ⅰ		2		
	流通システム論Ⅱ		2		
	経営組織論Ⅰ		2		

第3類（杏林大学学則）

	経営組織論Ⅱ	2	
経営戦略 コース 発展科目	中小企業経営論	2	34単位以上
	国際経営論	2	
	産業社会学Ⅰ	2	
	産業社会学Ⅱ	2	
	財務会計各論Ⅰ	2	
	財務会計各論Ⅱ	2	
	商業簿記各論Ⅰ	2	
	商業簿記各論Ⅱ	2	
	工業簿記各論Ⅰ	2	
	工業簿記各論Ⅱ	2	
	税法Ⅰ	2	
	税法Ⅱ	2	
	労働法Ⅰ	2	
	労働法Ⅱ	2	
	企業法総論	2	
	企業取引法	2	
	行政法Ⅰ	2	
	行政法Ⅱ	2	
	経済刑法	2	
	年金・労働保険法	2	
	国際法Ⅰ	2	
	国際法Ⅱ	2	
	行政学Ⅰ	2	
	行政学Ⅱ	2	
	国際政治学Ⅰ	2	
	国際政治学Ⅱ	2	
	経済原論Ⅰ	2	
	経済原論Ⅱ	2	
	財政金融論Ⅰ	2	
	財政金融論Ⅱ	2	
	憲法概論	2	
	民法概論	2	
政治学概論	2		
経済原論演習	2		

第3類 (杏林大学学則)

	憲 法 演 習	2	
	民 法 演 習	2	
	行 政 法 演 習	2	
	行 政 学 演 習	2	
	政 治 学 演 習	2	
	インターンシップ I	2	
	インターンシップ II	2	
	キャリア開発演習 I	2	
	キャリア開発演習 II	2	
	学 際 演 習 I	2	
	学 際 演 習 II	2	
	学 際 演 習 III	2	
	学 際 演 習 IV	2	
	演 習	8	
	卒 業 研 究	4	
経営会計 コース 基本科目	財 務 会 計 各 論 I	2	16 単位以上
	財 務 会 計 各 論 II	2	
	商 業 簿 記 各 論 I	2	
	商 業 簿 記 各 論 II	2	
	工 業 簿 記 各 論 I	2	
	工 業 簿 記 各 論 II	2	
	税 法 I	2	
	税 法 II	2	
	労 働 法 I	2	
	労 働 法 II	2	
産 業 社 会 学 I	2		
産 業 社 会 学 II	2		
流 通 シ ス テ ム 論 I	2		
流 通 シ ス テ ム 論 II	2		
中 小 企 業 経 営 論	2		
国 際 経 営 論	2		
経 営 組 織 論 I	2		
経 営 組 織 論 II	2		
経 営 戦 略 論 I	2		
経 営 戦 略 論 II	2		
財 務 管 理 論 I	2		

第3類 (杏林大学学則)

経営会計 コース 発展科目	財務管理論	Ⅱ	2	34単位以上
	経営史	Ⅰ	2	
	経営史	Ⅱ	2	
	企業法総論		2	
	企業取引法		2	
	家族法	Ⅰ	2	
	家族法	Ⅱ	2	
	行政法	Ⅰ	2	
	行政法	Ⅱ	2	
	税法各論	Ⅰ	2	
	税法各論	Ⅱ	2	
	経済刑法		2	
	年金・労働保険法		2	
	国際法	Ⅰ	2	
	国際法	Ⅱ	2	
	行政学	Ⅰ	2	
	行政学	Ⅱ	2	
	国際政治学	Ⅰ	2	
	国際政治学	Ⅱ	2	
	経済原論	Ⅰ	2	
	経済原論	Ⅱ	2	
	財政金融論	Ⅰ	2	
	財政金融論	Ⅱ	2	
	憲法概論		2	
	民法概論		2	
	政治学概論		2	
	経済原論演習		2	
	憲法演習		2	
	民法演習		2	
	行政法演習		2	
	行政学演習		2	
	政治学演習		2	
インターンシップ	Ⅰ	2		
インターンシップ	Ⅱ	2		
キャリア開発演習	Ⅰ	2		
キャリア開発演習	Ⅱ	2		

第3類（杏林大学学則）

学 際 演 習 I	2		
学 際 演 習 II	2		
学 際 演 習 III	2		
学 際 演 習 IV	2		
演 習 研 究	8		
卒 業 研 究	4		

3 専門関連科目

授業科目の名称		単位数			備 考
		必修	選択	自由	
1 類	人文科学 分野	宗 教 学 A		2	16 単位以上
		宗 教 学 B		2	
		哲 学 A		2	
		哲 学 B		2	
		倫 理 学 A		2	
		倫 理 学 B		2	
		歴 史 学 A		2	
		歴 史 学 B		2	
		文 学 A		2	
		文 学 B		2	
		音 楽 A		2	
		音 楽 B		2	
		人 文 科 学 概 論		2	
		社会科学 分野	社 会 学 A		
社 会 学 B			2		
法 学 A			2		
法学B(日本国憲法)			2		
政 治 学 A			2		
政 治 学 B			2		
地 理 学 A			2		
地 理 学 B			2		
経 済 学 A			2		
経 済 学 B			2		
	数 学 A		2		
	数 学 B		2		

第3類（杏林大学学則）

	自然科学分野	統計学 A		2		
		統計学 B		2		
		物理学 A		2		
		物理学 B		2		
		化学 A		2		
		化学 B		2		
		生物学 A		2		
		生物学 B		2		
		心理学 A		2		
		心理学 B		2		
		自然科学概論		2		
2類	第1外国語	英語 I	2			— 留学生のみ
		英語 II	2			
		日本語 A	2			
		日本語 B	2			
	第2外国語	発展英語 A		2		— 最大8単位まで 発展科目に繰り 入れる
		発展英語 B		2		
		ドイツ語 A		2		
		ドイツ語 B		2		
		フランス語 A		2		
		フランス語 B		2		
		スペイン語 A		2		
		スペイン語 B		2		
		中国語 A		2		
		中国語 B		2		
韓国語 A		2				
韓国語 B		2				
3類		プレゼミナール A	2			
		プレゼミナール B	2			
		基礎演習 I		2		
		基礎演習 II		2		
		特別演習 I		2		
		特別演習 II		2		
		特別演習 III		2		
		特別演習 IV		2		

第3類（杏林大学学則）

	特別演習V		2		
	特別演習VI		2		
	プロジェクト演習I		2		
	プロジェクト演習II		2		
	プロジェクト演習III		2		
	プロジェクト演習IV		2		
4 類	体育実技A		1		
	体育実技B		1		
	体育理論		2		
自由科目					

4 教職課程教科に関する科目

授業科目の名称	単位数			備考
	必修	選択	自由	
日本史 I			2	
日本史 II			2	
外国史 I			2	
外国史 II			2	
地誌学 I			2	
地誌学 II			2	
職業指導			2	

第3類（杏林大学学則）

別表3-3（平成28年度入学生から適用）

総合政策学部学科目構成

総合政策学科

ベーシック科目

授 業 科 目 の 名 称	単 位 数			備 考
	必修	選択	自由	
ベーシック科目		2		10単位以上
ベーシック政治		2		
ベーシック経済		2		
ベーシック法律		2		
ベーシック国際関係		2		
ベーシック福祉政策		2		
ベーシック経営		2		
ベーシック会計		2		

地域と大学

授 業 科 目 の 名 称	単 位 数			備 考
	必修	選択	自由	
地 域 と 大 学	2			

コース別専門科目（政治）

授 業 科 目 の 名 称	単 位 数			備 考	
	必修	選択	自由		
専 門 科 目	コ ア 専 門 科 目	政 治 心 理 学	2		16単位以上
		政 治 コ ミ ュ ニ ケ ー シ ョ ン 論	2		
		現 代 日 本 政 治 A	2		
		現 代 日 本 政 治 B	2		
		現 代 行 政 学 A	2		
		現 代 行 政 学 B	2		
		立 法 過 程 論	2		
		政 策 過 程 論	2		
		ロ ー カ ル ・ ガ バ メ ン ト 論 A	2		
		ロ ー カ ル ・ ガ バ メ ン ト 論 B	2		
政 治 史	2				
法 制 史	2				
応 用 科 目	比 較 政 治 学	比 較 政 治 学	2		
		外 交 政 策 論 A	2		
		外 交 政 策 論 B	2		
国 際 政 治 経 済 学	2				

第3類（杏林大学学則）

	国際政治学 A	2	
	国際政治学 B	2	
	アメリカ政治論	2	
	アジア政治論	2	
	ヨーロッパ政治論	2	
	国際政治史	2	
	憲法 I（統治機構）	2	
	憲法 II（人権）	2	
	行政法 I	2	
	行政法 II	2	
	地方自治と法	2	

コース別専門科目（経済）

授業科目の名称		単位数			備考
		必修	選択	自由	
専門科目	マクロ経済学		2		16単位以上
	ミクロ経済学		2		
	国際経済学 A（貿易）		2		
	国際経済学 B（金融）		2		
	国際政治経済学		2		
	開発経済学		2		
	公共経済学		2		
	経済政策論		2		
	金融論		2		
	財政論		2		
	日本経済論		2		
	経済統計		2		
	行動経済学		2		
	環境経済学		2		
医療経済学		2			
応用科目	人口学		2		
	アメリカ経済論		2		
	ヨーロッパ経済論		2		
	アジア経済論		2		
	中東・アフリカの政治・経済		2		
	社会福祉政策論		2		
	日本の貿易政策		2		

第3類（杏林大学学則）

	法と経済		2	
	経済学説史		2	
	ゲーム理論		2	

コース別専門科目（法律）

授業科目の名称		単位数			備考	
		必修	選択	自由		
コア科目	法情報調査		2		16単位以上	
	法学の現代的課題		2			
	会社法Ⅰ（ガバナンス）		2			
	会社法Ⅱ（ファイナンス）		2			
	民法総論		2			
	物権法		2			
	契約法		2			
	家族法		2			
	憲法Ⅰ（統治機構）		2			
	憲法Ⅱ（人権）		2			
	刑法Ⅰ（総論）		2			
	刑法Ⅱ（各論）		2			
	専門科目 応用科目	行政法Ⅰ		2		
		行政法Ⅱ		2		
		民事訴訟法		2		
		刑事訴訟法		2		
租税法Ⅰ			2			
租税法Ⅱ			2			
企業法総論			2			
企業取引法			2			
国際法Ⅰ			2			
国際法Ⅱ			2			
環境法			2			
労働法			2			
社会保障法			2			
医事法			2			
法と経済			2			
法制史			2			
比較法文化論		2				
メディア・コンテンツと法		2				

第3類（杏林大学学則）

	地方自治と法	2	
	倒産処理と法	2	
	不動産取引と法Ⅰ	2	
	不動産取引と法Ⅱ	2	

コース別専門科目（国際関係）

授業科目の名称	単位数			備考
	必修	選択	自由	
コア科目	国際政治学 A		2	16単位以上
	国際政治学 B		2	
	国際政治経済学		2	
	比較政治学		2	
	マクロ経済学		2	
	外交政策論 A		2	
	外交政策論 B		2	
	国際機構論		2	
	政策過程論		2	
	国際政治史		2	
専門科目	国際法Ⅰ		2	
	国際法Ⅱ		2	
	開発経済学		2	
	現代行政学 A		2	
	政治心理学		2	
	アジア経済論		2	
	アジア政治論		2	
	アメリカ経済論		2	
	アメリカ政治論		2	
	国際関係論演習		2	
	国際協力論		2	
	国際経営論		2	
	国際経済学 A（貿易）		2	
	政治コミュニケーション論		2	
	中東・アフリカの政治・経済		2	
ヨーロッパ経済論		2		
ヨーロッパ政治論		2		
経済統計		2		

第3類（杏林大学学則）

コース別専門科目（福祉政策）

授 業 科 目 の 名 称		単 位 数			備 考		
		必修	選択	自由			
コ ア 科 目	社 会 福 祉 学		2		16単位 以上		
	健 康 社 会 学		2				
	健 康 科 学		2				
	人 口 学		2				
	児 童 福 祉 論		2				
	障 害 者 福 祉 論		2				
	老 人 福 祉 論		2				
	社 会 福 祉 政 策 論		2				
	社 会 保 障 論 I		2				
	社 会 保 障 論 II		2				
	環 境 保 全 論 I		2				
	環 境 保 全 論 II		2				
	専 門 科 目	応 用 科 目	医 療 経 済 学			2	
			環 境 経 済 学			2	
公 共 経 済 学				2			
介 護 政 策 論				2			
社 会 福 祉 援 助 技 術 総 論 I				2			
社 会 福 祉 援 助 技 術 総 論 II				2			
カ ウ ン セ リ ン グ 論				2			
環 境 政 策 論				2			
ロ ー カ ル ・ ガ バ メ ン ト 論 A				2			
ロ ー カ ル ・ ガ バ メ ン ト 論 B				2			
日 本 経 済 論				2			
経 済 政 策 論				2			
財 政 論				2			
民 法 総 論				2			
ヒ ュ ー マ ン エ コ ロ ジ ー				2			
現 代 日 本 政 治 A				2			
現 代 日 本 政 治 B				2			
政 策 過 程 論				2			
憲 法 I（統 治 機 構）		2					
憲 法 II（人 権）		2					
家 族 法		2					
租 税 法 I		2					

第3類（杏林大学学則）

	労働法	2	
	医事法	2	
	環境法	2	

演習

授 業 科 目 の 名 称				単 位 数			備 考
				必修	選択	自由	
専 門 演 習 科 目		演 習 I		2			
		演 習 II		2			
		演 習 III		2			
		演 習 IV		2			
		演 習 V		2			
		演 習 VI		2			
		卒業研究 I		2			
		卒業研究 II		2			
	学 際 演 習	学 際 演 習 I		2	4 単位 以上		
		学 際 演 習 II		2			
		学 際 演 習 III		2			
		学 際 演 習 IV		2			
		学 際 演 習 V		2			
		学 際 演 習 VI		2			
		学 際 演 習 VII		2			
		学 際 演 習 VIII		2			
	特 別 演 習	特 別 演 習 I		2			
		特 別 演 習 II		2			
		特 別 演 習 III		2			
		特 別 演 習 IV		2			
プ ロ ジ ェ ク ト 演 習	プ ロ ジ ェ ク ト 演 習 I		2				
	プ ロ ジ ェ ク ト 演 習 II		2				
	プ ロ ジ ェ ク ト 演 習 III		2				
	プ ロ ジ ェ ク ト 演 習 IV		2				

プレゼミナール

授 業 科 目 の 名 称		単 位 数			備 考
		必修	選択	自由	
プレゼミ ナール	プレゼミナール A	2			
	プレゼミナール B	2			

第3類（杏林大学学則）

一般教養科目

授 業 科 目 の 名 称		単 位 数			備 考
		必修	選択	自由	
一 般 教 養 科 目	生 活 と 法		2		10単位 以上
	日 本 国 憲 法		2		
	基 礎 簿 記 I		2		
	基 礎 簿 記 II		2		
	人 文 地 理 学		2		
	自 然 地 理 学		2		
	社 会 会 計 学		2		
	統 計 教 育 学		2		
	宗 教 学		2		
	哲 倫 理 学		2		
	心 理 史 学		2		
	歴 史 学		2		
	文 学 楽 典		2		
	音 楽 概 論		2		
ダ イ バ ー シ テ ィ 入 門		2			
人 文 科 学 概 論		2			
自 然 科 学 概 論		2			

外国語科目

授 業 科 目 の 名 称		単 位 数			備 考	
		必修	選択	自由		
外 国 語 科 目	必 修 外 国 語	英 語 I	2		4単位 以上	
		英 語 II	2			
		英 語 III	2			
		英 語 IV	2			
	選 択 外 国 語	発 展 英 語 I		2		
		発 展 英 語 II		2		
		中 国 語 A		2		
		中 国 語 B		2		
		韓 国 語 A		2		
		韓 国 語 B		2		
		フ ラ ン ス 語 A		2		

第3類（杏林大学学則）

		フランス語 B		2		
		ドイツ語 A		2		
		ドイツ語 B		2		
		スペイン語 A		2		
		スペイン語 B		2		

キャリア関連科目

授 業 科 目 の 名 称			単 位 数			備 考
			必修	選択	自由	
キャリア関連科目	基礎 教養 分野	時事問題研究 A	2			
		時事問題研究 B	2			
		ライティング演習 I	2			
		ライティング演習 II	2			
		計算力演習 I	2			
		計算力演習 II	2			
		情報処理演習 A		2		
		情報処理演習 B		2		
	ライフ デザイン 分野	ライフ・プランニング I	2			
		ライフ・プランニング II	2			
		キャリア開発論 I	2			
		キャリア開発論 II	2			
		キャリア開発演習 I	2			
		キャリア開発演習 II	2			
	インターンシップ I		2			
	インターンシップ II		2			

グローバルキャリア・プログラム

授 業 科 目 の 名 称		単 位 数			備 考
		必修	選択	自由	
英 語 科 目	Oral Communication 1		2		
	Oral Communication 2		2		
	Academic Writing 1		2		
	Academic Writing 2		2		
	Academic Writing 3		2		
	Recent Topics in English		2		
	Business Communication 1		2		

第3類（杏林大学学則）

		Business Communication 2		2		
関 連 科 目		Critical Thinking		2		
		Global Career Development		2		
		Communication for Business		2		
		Japan Studies		2		
		Public Speaking		2		
グ ロ ー バ ル 専 門 科 目	Introductory	Introduction to Business		2		
		Introduction to Economics		2		
		Introduction to Global Health Issues		2		
		Introduction to International Relations		2		
	Progressive	Monetary Policy and Financial System		2		
		Fiscal Policy and Tax System in Japan		2		
		Culture and Business		2		
		Global Health and Social Justice		2		
		Marketing		2		
		History of Innovation and Science		2		
		Interdisciplinary Seminar 1		2		
		Interdisciplinary Seminar 2		2		

教職課程教科に関する科目

授 業 科 目 の 名 称	単 位 数			備 考
	必修	選択	自由	
教 職 課 程 科 目	日 本 史 I		2	
	日 本 史 II		2	
	外 国 史 I		2	
	外 国 史 II		2	
	地 誌 学 I		2	
	地 誌 学 II		2	
	職 業 指 導		2	
	体 育 理 論		1	
	体 育 実 技		1	

第3類（杏林大学学則）

企業経営学科

ベーシック科目

授 業 科 目 の 名 称		単 位 数			備 考
		必修	選択	自由	
ベーシック科目	ベーシック政治		2		10単位以上
	ベーシック経済		2		
	ベーシック法律		2		
	ベーシック国際関係		2		
	ベーシック福祉政策		2		
	ベーシック経営		2		
	ベーシック会計		2		

地域と大学

授 業 科 目 の 名 称		単 位 数			備 考
		必修	選択	自由	
地 域 と 大 学		2			

コース別専門科目（経営）

授 業 科 目 の 名 称		単 位 数			備 考
		必修	選択	自由	
コア科目	経営学総論Ⅰ		2		16単位以上
	経営学総論Ⅱ		2		
	経営管理論		2		
	経営組織論		2		
	現代企業論		2		
	経営戦略論		2		
	マーケティング総論		2		
	流通論		2		
	経営史		2		
	ミクロ経済学		2		
財務会計論		2			
管理会計論		2			
専門科目	応用科目	国際経営論		2	
		ベンチャー企業論		2	
		イノベーション論		2	
		経営情報論		2	
		財務管理論		2	

第3類（杏林大学学則）

		人 的 資 源 管 理		2		
		出 店 戦 略		2		
		販 売 戦 略		2		
		原 価 計 算		2		
		会 社 法 I（ガバナンス）		2		
		企 業 取 引 法		2		
		労 働 法		2		
		租 税 法 I		2		
		現 代 ビ ジ ネ ス 演 習		2		
		経 営 特 殊 講 義		2		
		国 際 政 治 学 A		2		
		国 際 政 治 学 B		2		
		国 際 経 済 学 A（貿易）		2		
		国 際 経 済 学 B（金融）		2		
		社 会 福 祉 学		2		
		社 会 福 祉 政 策 論		2		
		行 動 経 済 学		2		
		ゲ ー ム 理 論		2		

コース別専門科目（会計）

授 業 科 目 の 名 称		単 位 数			備 考	
		必修	選択	自由		
専 門 科 目	コ ア 科 目	財 務 会 計 論		2	16単位 以上	
		国 際 会 計 論		2		
		監 査 論		2		
		管 理 会 計 論		2		
		商 業 簿 記 I		2		
		商 業 簿 記 II		2		
		工 業 簿 記		2		
		原 価 計 算		2		
		会 社 法 I（ガバナンス）		2		
		会 社 法 II（ファイナンス）		2		
		租 税 法 I		2		
		租 税 法 II		2		
				会 計 史		
			税 務 会 計 論		2	
		基 礎 簿 記 演 習		2		

第3類 (杏林大学学則)

応用科目	財務諸表作成演習	2	
	会計特殊講義	2	
	企業法総論	2	
	企業取引法	2	
	経営学総論 I	2	
	経営学総論 II	2	
	経営管理論	2	
	経営組織論	2	
	現代企業論	2	
	経営戦略論	2	
	マーケティング総論	2	
	流通論	2	
	財務管理論	2	
	出店戦略	2	
	販売戦略	2	
	労働法	2	
	契約法	2	
	民法総論	2	
	国際法 I	2	
	国際法 II	2	
環境経済学	2		
マクロ経済学	2		
ミクロ経済学	2		

演習

授業科目の名称	単位数			備考	
	必修	選択	自由		
専門演習科目	演習 I	2			
	演習 II	2			
	演習 III	2			
	演習 IV	2			
	演習 V	2			
	演習 VI	2			
	卒業研究 I	2			
	卒業研究 II	2			
	学際演習	学際演習 I	2		
		学際演習 II	2		

4単位

第3類（杏林大学学則）

学際演習	学際	学際	学際	学際	学際	III	2		以上		
	学際	学際	学際	学際	学際	IV	2				
	学際	学際	学際	学際	学際	V	2				
	学際	学際	学際	学際	学際	VI	2				
	学際	学際	学際	学際	学際	VII	2				
	学際	学際	学際	学際	学際	VIII	2				
	特別演習	特別	特別	特別	特別	特別	I			2	
		特別	特別	特別	特別	特別	II			2	
特別		特別	特別	特別	特別	III	2				
特別		特別	特別	特別	特別	IV	2				
プロジェクト演習	プロジェクト	プロジェクト	プロジェクト	プロジェクト	プロジェクト	演習 I	2				
	プロジェクト	プロジェクト	プロジェクト	プロジェクト	プロジェクト	演習 II	2				
	プロジェクト	プロジェクト	プロジェクト	プロジェクト	プロジェクト	演習 III	2				
	プロジェクト	プロジェクト	プロジェクト	プロジェクト	プロジェクト	演習 IV	2				

プレゼミナール

授業科目の名称	単位数			備考
	必修	選択	自由	
プレゼミナール A	2			
プレゼミナール B	2			

一般教養科目

授業科目の名称	単位数			備考
	必修	選択	自由	
一般教養科目	生活と法		2	10単位以上
	日本国憲法		2	
	基礎簿記 I		2	
	基礎簿記 II		2	
	人文地理学		2	
	自然地理学		2	
	社会心理学		2	
	統計学		2	
	宗教学		2	
	哲学		2	
	倫理学		2	
	心理学		2	

第3類（杏林大学学則）

	歴	史	学		2		
	文		学		2		
	音		楽		2		
	人	文	科	学	概	論	
	自	然	科	学	概	論	

外国語科目

授 業 科 目 の 名 称				単 位 数			備 考		
				必修	選択	自由			
外国語科目	必修外国語	英	語	I	2				
		英	語	II	2				
		英	語	III	2				
		英	語	IV	2				
	選択外国語	発	展	英	語	I	2	4単位以上	
		発	展	英	語	II	2		
		中	国	語	A	2			
		中	国	語	B	2			
		韓	国	語	A	2			
		韓	国	語	B	2			
		フ	ラ	ン	ス	語	A		2
		フ	ラ	ン	ス	語	B		2
		ド	イ	ツ	語	A	2		
		ド	イ	ツ	語	B	2		
ス	ペ	イ	ン	語	A	2			
ス	ペ	イ	ン	語	B	2			

キャリア関連科目

授 業 科 目 の 名 称				単 位 数			備 考					
				必修	選択	自由						
キャリア関連科目	基礎教養分野	時	事	問	題	研	究	A	2			
		時	事	問	題	研	究	B	2			
		ラ	イ	テ	ィ	ン	グ	演	習	I	2	
		ラ	イ	テ	ィ	ン	グ	演	習	II	2	
		計	算	力	演	習	I	2				
		計	算	力	演	習	II	2				
		情	報	処	理	演	習	A	2			

第3類（杏林大学学則）

		情報処理演習 B		2		
ライフデザイン分野		ライフ・プランニング I	2			
		ライフ・プランニング II	2			
		キャリア開発論 I	2			
		キャリア開発論 II	2			
		キャリア開発演習 I	2			
		キャリア開発演習 II	2			
		インターンシップ I		2		
		インターンシップ II		2		

グローバルキャリア・プログラム

授 業 科 目 の 名 称		単 位 数			備 考
		必修	選択	自由	
英語科目		Oral Communication 1		2	
		Oral Communication 2		2	
		Academic Writing 1		2	
		Academic Writing 2		2	
		Academic Writing 3		2	
		Recent Topics in English		2	
		Business Communication 1		2	
		Business Communication 2		2	
関連科目		Critical Thinking		2	
		Global Career Development		2	
		Communication for Business		2	
		Japan Studies		2	
		Public Speaking		2	
グローバル専門科目	Introductory	Introduction to Business		2	
		Introduction to Economics		2	
		Introduction to Global Health Issues		2	
		Introduction to International Relations		2	
	Progressive	Monetary Policy and Financial System		2	
		Fiscal Policy and Tax System in Japan		2	
		Culture and Business		2	
		Global Health and Social Justice		2	
		Marketing		2	
		History of Innovation & Science		2	

第3類（杏林大学学則）

	Interdisciplinary Seminar 1		2	
	Interdisciplinary Seminar 2		2	

教職課程教科に関する科目

授 業 科 目 の 名 称	単 位 数			備 考
	必修	選択	自由	
教 職 課 程 科 目	日 本 史 I		2	
	日 本 史 II		2	
	外 国 史 I		2	
	外 国 史 II		2	
	地 誌 学 I		2	
	地 誌 学 II		2	
	職 業 指 導		2	
	体 育 理 論		1	
	体 育 実 技		1	

第3類（杏林大学学則）

別表3-4（平成31年度入学生から適用）

総合政策学部 学科目構成

総合政策学科

ベーシック科目

授 業 科 目 の 名 称		単 位 数			備 考
		必修	選択	自由	
ベーシック科目	ベーシック政治		2		10単位以上
	ベーシック経済		2		
	ベーシック法律		2		
	ベーシック国際関係		2		
	ベーシック福祉政策		2		
	ベーシック経営		2		
	ベーシック会計		2		

地域と大学

授 業 科 目 の 名 称		単 位 数			備 考
		必修	選択	自由	
地	域 と 大 学	2			

コース別専門科目（政治）

授 業 科 目 の 名 称		単 位 数			備 考
		必修	選択	自由	
コア科目	政治心理学		2		16単位以上
	政治コミュニケーション論		2		
	現代日本政治 A		2		
	現代日本政治 B		2		
	現代行政学 A		2		
	現代行政学 B		2		
	立法過程論		2		
	政策過程論		2		
	ローカル・ガバメント論 A		2		
	ローカル・ガバメント論 B		2		
	政治史		2		
	法制史		2		
	専門科目	応用科目	比較政治学		
外交政策論 A				2	
外交政策論 B				2	
国際政治経済学				2	
国際政治学 A				2	

第3類（杏林大学学則）

	国際政治学 B	2	
	アメリカ政治論	2	
	アジア政治論	2	
	ヨーロッパ政治論	2	
	国際政治史	2	
	憲法Ⅰ（統治機構）	2	
	憲法Ⅱ（人権）	2	
	行政法Ⅰ	2	
	行政法Ⅱ	2	
	地方自治と法	2	

コース別専門科目（経済）

授業科目の名称	単位数			備考
	必修	選択	自由	
専門科目	マクロ経済学		2	16単位以上
	ミクロ経済学		2	
	国際経済学 A（貿易）		2	
	国際経済学 B（金融）		2	
	国際政治経済学		2	
	開発経済学		2	
	公共経済学		2	
	経済政策論		2	
	金融論		2	
	財政論		2	
応用科目	日本経済論		2	
	経済統計		2	
	行動経済学		2	
	環境経済学		2	
	医療経済学		2	
	人口学		2	
	アメリカ経済論		2	
	ヨーロッパ経済論		2	
	アジア経済論		2	
	中東・アフリカの政治・経済		2	
社会福祉政策論		2		
日本の貿易政策		2		
法と経済		2		

第3類（杏林大学学則）

	経済学説史	2	
	ゲーム理論	2	

コース別専門科目（法律）

授業科目の名称		単位数			備考		
		必修	選択	自由			
コア科目	法情報調査		2		16単位以上		
	法学の現代的課題		2				
	会社法Ⅰ（ガバナンス）		2				
	会社法Ⅱ（ファイナンス）		2				
	民法総論		2				
	物権法		2				
	契約法		2				
	家族法		2				
	憲法Ⅰ（統治機構）		2				
	憲法Ⅱ（人権）		2				
	刑法Ⅰ（総論）		2				
	刑法Ⅱ（各論）		2				
	専門科目	応用科目	行政法Ⅰ			2	
			行政法Ⅱ			2	
民事訴訟法				2			
刑事訴訟法				2			
租税法Ⅰ				2			
租税法Ⅱ				2			
企業法総論				2			
企業取引法			2				
国際法Ⅰ			2				
国際法Ⅱ			2				
環境法			2				
労働法			2				
社会保障法			2				
医事法			2				
法と経済			2				
法制史			2				
比較法文化論			2				
メディア・コンテンツと法		2					
地方自治と法		2					

第3類（杏林大学学則）

	倒産処理と法	2	
	不動産取引と法Ⅰ	2	
	不動産取引と法Ⅱ	2	

コース別専門科目（国際関係）

授業科目の名称		単位数			備考		
		必修	選択	自由			
専門科目	コア科目	国際政治学 A		2	16 単位以上		
		国際政治学 B		2			
		国際政治経済学		2			
		比較政治学		2			
		マクロ経済学		2			
		外交政策論 A		2			
		外交政策論 B		2			
		国際機構論		2			
		政策過程論		2			
		国際政治史		2			
		国際法Ⅰ		2			
		国際法Ⅱ		2			
		応用科目		開発経済学			2
				現代行政学 A			2
政治心理学				2			
アジア経済論				2			
アジア政治論				2			
アメリカ経済論				2			
アメリカ政治論				2			
国際関係論演習				2			
国際協力論				2			
国際経営論				2			
国際経済学 A（貿易）				2			
政治コミュニケーション論				2			
中東・アフリカの政治・経済				2			
ヨーロッパ経済論				2			
ヨーロッパ政治論		2					
経済統計		2					

第3類（杏林大学学則）

コース別専門科目（福祉政策）

授 業 科 目 の 名 称		単 位 数			備 考
		必修	選択	自由	
専 門 科 目	コ ア 科 目	社 会 福 祉 学		2	16 単位 以上
		健 康 社 会 学		2	
		健 康 科 学		2	
		人 口 学		2	
		児 童 福 祉 論		2	
		障 害 者 福 祉 論		2	
		老 人 福 祉 論		2	
		社 会 福 祉 政 策 論		2	
		社 会 保 障 論 I		2	
		社 会 保 障 論 II		2	
		環 境 保 全 論 I		2	
		環 境 保 全 論 II		2	
応 用 科 目		医 療 経 済 学		2	
		環 境 経 済 学		2	
		公 共 経 済 学		2	
		介 護 政 策 論		2	
		社 会 福 祉 援 助 技 術 総 論 I		2	
		社 会 福 祉 援 助 技 術 総 論 II		2	
		カ ウ ン セ リ ン グ 論		2	
		環 境 政 策 論		2	
		ロ ー カ ル ・ ガ バ メ ン ト 論 A		2	
		ロ ー カ ル ・ ガ バ メ ン ト 論 B		2	
		日 本 経 済 論		2	
		経 済 政 策 論		2	
		財 政 論		2	
		民 法 総 論		2	
		ヒ ュ ー マ ン エ コ ロ ジ ー		2	
		現 代 日 本 政 治 A		2	
		現 代 日 本 政 治 B		2	
		政 策 過 程 論		2	
		憲 法 I (統 治 機 構)		2	
		憲 法 II (人 権)		2	
家 族 法		2			
租 税 法 I		2			

第3類（杏林大学学則）

	労働法	2	
	医事法	2	
	環境法	2	

演習

授 業 科 目 の 名 称				単 位 数			備 考
				必修	選択	自由	
専門演習科目		演習 I		2			
		演習 II		2			
		演習 III		2			
		演習 IV		2			
		演習 V		2			
		演習 VI		2			
		卒業研究 I		2			
		卒業研究 II		2			
		学際演習 I		2	4 単位 以上		
		学際演習 II		2			
		学際演習 III		2			
		学際演習 IV		2			
		学際演習 V		2			
		学際演習 VI		2			
		学際演習 VII		2			
		学際演習 VIII		2			
		特別演習 I		2			
		特別演習 II		2			
		特別演習 III		2			
		特別演習 IV		2			
	プロジェクト演習 I		2				
	プロジェクト演習 II		2				
	プロジェクト演習 III		2				
	プロジェクト演習 IV		2				

プレゼミナール

授 業 科 目 の 名 称		単 位 数			備 考
		必修	選択	自由	
プレゼミ	プレゼミナール A	2			
ナール	プレゼミナール B	2			

第3類（杏林大学学則）

一般教養科目

授 業 科 目 の 名 称				単 位 数			備 考
				必修	選択	自由	
一 般 教 養 科 目	生 活 と 法	日 本 国 憲 法		2		10 単位 以上	
	基 礎 簿 記 I			2			
	基 礎 簿 記 II			2			
	人 文 地 理 学			2			
	自 然 地 理 学			2			
	社 会 計 学			2			
	統 計 学			2			
	宗 教 学			2			
	哲 学			2			
	倫 理 学			2			
	心 理 学			2			
	歴 史 学			2			
	文 学			2			
	音 楽			2			
ダ イ バ ー シ テ ィ 入 門			2				
人 文 科 学 概 論			2				
自 然 科 学 概 論			2				

外国語科目

授 業 科 目 の 名 称				単 位 数			備 考
				必修	選択	自由	
外 国 語 科 目	必 修 外 国 語	英 語 I	2			4 単位 以上	
		英 語 II	2				
		英 語 III	2				
		英 語 IV	2				
	選 択 外 国 語	発 展 英 語 I		2			
		発 展 英 語 II		2			
		中 国 語 A		2			
		中 国 語 B		2			
		韓 国 語 A		2			
		韓 国 語 B		2			
フ ラ ン ス 語		2					

第3類（杏林大学学則）

		フ ラ ン ス 語 B		2		
		ド イ ツ 語 A		2		
		ド イ ツ 語 B		2		
		ス ペ イ ン 語 A		2		
		ス ペ イ ン 語 B		2		

キャリア関連科目

授 業 科 目 の 名 称			単 位 数			備 考
			必修	選択	自由	
キ ャ リ ア 関 連 科 目	基 礎 教 養 分 野	時 事 問 題 研 究 A	2			
		時 事 問 題 研 究 B	2			
		ラ イ テ ィ ン グ 演 習 I	2			
		ラ イ テ ィ ン グ 演 習 II	2			
		計 算 力 演 習 I	2			
		計 算 力 演 習 II	2			
		情 報 処 理 演 習 A		2		
		情 報 処 理 演 習 B		2		
	ラ イ フ デ ザ イ ン 分 野	ラ イ フ ・ プ ラ ン ニ ン グ I	2			
		ラ イ フ ・ プ ラ ン ニ ン グ II	2			
		キ ャ リ ア 開 発 論 I	2			
		キ ャ リ ア 開 発 論 II	2			
		キ ャ リ ア 開 発 演 習 I	2			
		キ ャ リ ア 開 発 演 習 II	2			
	イ ン タ ー ン シ ッ プ I		2			
	イ ン タ ー ン シ ッ プ II		2			

グローバルキャリア・プログラム

授 業 科 目 の 名 称		単 位 数			備 考
		必修	選択	自由	
英 語 科 目	Oral Communication 1		2		
	Oral Communication 2		2		
	Academic Writing 1		2		
	Academic Writing 2		2		
	Academic Writing 3		2		
	Recent Topics in English		2		
	Business Communication 1		2		

第3類（杏林大学学則）

		Business Communication 2		2		
関 連 科 目		Critical Thinking		2		
		Global Career Development		2		
		Communication for Business		2		
		Japan Studies		2		
		Public Speaking		2		
グ ロ ー バ ル	Introductory	Introduction to Business		2		
		Introduction to Economics		2		
		Introduction to Global Health Issues		2		
		Introduction to International Relations		2		
専 門 科 目	Progressive	Monetary Policy and Financial System		2		
		Fiscal Policy and Tax System in Japan		2		
		Culture and Business		2		
		Global Health and Social Justice		2		
		Marketing		2		
		History of Innovation and Science		2		
		Interdisciplinary Seminar 1		2		
		Interdisciplinary Seminar 2		2		

教職課程科目

授 業 科 目 の 名 称	単 位 数			備 考
	必修	選択	自由	
教 職 課 程 科 目	日 本 史 I		2	
	日 本 史 II		2	
	外 国 史 I		2	
	外 国 史 II		2	
	地 誌 学 I		2	
	地 誌 学 II		2	
	体 育 理 論		1	
	体 育 実 技		1	

第3類（杏林大学学則）

企業経営学科

ベーシック科目

授 業 科 目 の 名 称		単 位 数			備 考
		必修	選択	自由	
ベーシック科目	ベーシック政治		2		10単位以上
	ベーシック経済		2		
	ベーシック法律		2		
	ベーシック国際関係		2		
	ベーシック福祉政策		2		
	ベーシック経営		2		
	ベーシック会計		2		

地域と大学

授 業 科 目 の 名 称		単 位 数			備 考
		必修	選択	自由	
地 域 と 大 学		2			

コース別専門科目（経営）

授 業 科 目 の 名 称		単 位 数			備 考
		必修	選択	自由	
専 門 科 目	コア科目	経営学総論Ⅰ		2	16単位以上
		経営学総論Ⅱ		2	
		経営管理論		2	
		経営組織論		2	
		現代企業論		2	
		経営戦略論		2	
		マーケティング総論		2	
		流通論		2	
		経営史		2	
		ミクロ経済学		2	
	財務会計論		2		
	管理会計論		2		
		国際経営論		2	
		ベンチャー企業論		2	
		イノベーション論		2	
		経営情報論		2	

第3類（杏林大学学則）

	財 務 管 理 論	2	
	人 的 資 源 管 理	2	
	現 代 ビ ジ ネ ス 演 習	2	
	経 営 特 殊 講 義	2	
	出 店 戦 略	2	
	販 売 戦 略	2	
	原 価 計 算	2	
応 用 科 目	会 社 法 I (ガバナンス)	2	
	企 業 取 引 法	2	
	不 動 産 取 引 と 法 I	2	
	不 動 産 取 引 と 法 II	2	
	労 働 法	2	
	憲 法 I (統 治 機 構)	2	
	憲 法 II (人 権)	2	
	租 税 法 I	2	
	法 と 経 済	2	
	国 際 経 済 学 A (貿 易)	2	
	国 際 経 済 学 B (金 融)	2	
	行 動 経 済 学	2	
	ゲ ー ム 理 論	2	
	経 済 政 策 論	2	
	日 本 の 貿 易 政 策	2	
	社 会 福 祉 学	2	
	社 会 福 祉 政 策 論	2	
	国 際 政 治 学 A	2	
	国 際 政 治 学 B	2	
	現 代 日 本 政 治 A	2	
現 代 日 本 政 治 B	2		

コース別専門科目（会計）

授 業 科 目 の 名 称	単 位 数			備 考
	必修	選択	自由	
財 務 会 計 論		2		
国 際 会 計 論		2		
監 査 論		2		
管 理 会 計 論		2		
商 業 簿 記 I		2		

第3類（杏林大学学則）

専 門 科 目	コ	商	業	簿	記	Ⅱ	2	16 単位 以上				
	ア	工	業	簿	記		2					
	科	原	価	計	算		2					
	目	会	社	法	Ⅰ	（ガバナンス）	2					
		会	社	法	Ⅱ	（ファイナンス）	2					
		租	税	法	Ⅰ		2					
		租	税	法	Ⅱ		2					
	応 用 科 目		会	計	史		2					
			税	務	会	計	論		2			
			基	礎	簿	記	演		習	2		
			財	務	諸	表	作		成	演	習	2
			会	計	特	殊	講		義	2		
			企	業	法	総	論		2			
			企	業	取	引	法		2			
		経	営	学	総	論	Ⅰ	2				
		経	営	学	総	論	Ⅱ	2				
		経	営	管	理	論	2					
		経	営	組	織	論	2					
		現	代	企	業	論	2					
		経	営	戦	略	論	2					
		マ	ー	ケ	テ	ィ	ン	グ	総	論	2	
		流	通	論	2							
		財	務	管	理	論	2					
		出	店	戦	略	2						
		販	売	戦	略	2						
		民	法	総	論	2						
		契	約	法	2							
		物	権	法	2							
		家	族	法	2							
		法	学	の	現	代	的	課	題	2		
		国	際	法	Ⅰ	2						
		国	際	法	Ⅱ	2						
		劳	働	法	2							
		社	会	保	障	法	2					
		社	会	保	障	論	Ⅰ	2				
	社	会	保	障	論	Ⅱ	2					
	マ	ク	ロ	経	済	学	2					

第3類（杏林大学学則）

	ミ	ク	ロ	経	济	学		2		
	金			融		学		2		
	財			政		論		2		
	環	境	経	济	学	論		2		
	環	境	政	策	論			2		

演習

授 業 科 目 の 名 称		単 位 数			備 考	
		必修	選択	自由		
専 門 演 習 科 目	演 習	I	2		4 単 位 以 上	
		II	2			
		III	2			
		IV	2			
		V	2			
		VI	2			
		卒 業 研 究	I	2		
			II	2		
	学 際 演 習	I	2			
		II	2			
		III	2			
		IV	2			
		V	2			
		VI	2			
		VII	2			
		VIII	2			
	特 別 演 習	I	2			
		II	2			
		III	2			
		IV	2			
プ ロ ジ ェ ク ト 演 習	I	2				
	II	2				
	III	2				
	IV	2				

第3類（杏林大学学則）

プレゼミナール

授 業 科 目 の 名 称		単 位 数			備 考
		必修	選択	自由	
プレゼミ ナール	プレゼミナール A	2			
	プレゼミナール B	2			

一般教養科目

授 業 科 目 の 名 称		単 位 数			備 考
		必修	選択	自由	
一般教養科目	生 活 と 法		2		10 単位 以上
	日 本 国 憲 法		2		
	基 礎 簿 記 I		2		
	基 礎 簿 記 II		2		
	人 文 地 理 学		2		
	自 然 地 理 学		2		
	社 会 学		2		
	統 計 学		2		
	宗 教 学		2		
	哲 学		2		
	倫 理 学		2		
	心 理 学		2		
	歴 史 学		2		
	文 学		2		
音 楽 学		2			
人 文 科 学 概 論		2			
自 然 科 学 概 論		2			

外国語科目

授 業 科 目 の 名 称		単 位 数			備 考
		必修	選択	自由	
外国語科目	英 語 I	2			
	英 語 II	2			
	英 語 III	2			
	英 語 IV	2			

第3類（杏林大学学則）

選択外国語	発展英語 I	2	4単位以上
	発展英語 II	2	
	中国語 A	2	
	中国語 B	2	
	韓国語 A	2	
	韓国語 B	2	
	フランス語 A	2	
	フランス語 B	2	
	ドイツ語 A	2	
	ドイツ語 B	2	
	スペイン語 A	2	
	スペイン語 B	2	

キャリア関連科目

授業科目の名称		単位数			備考
		必修	選択	自由	
キャリア関連科目	基礎教養分野	時事問題研究 A	2		
		時事問題研究 B	2		
		ライティング演習 I	2		
		ライティング演習 II	2		
		計算力演習 I	2		
		計算力演習 II	2		
		情報処理演習 A		2	
		情報処理演習 B		2	
	ライフデザイン分野	ライフ・プランニング I	2		
		ライフ・プランニング II	2		
		キャリア開発論 I	2		
		キャリア開発論 II	2		
		キャリア開発演習 I	2		
		キャリア開発演習 II	2		
	インターンシップ I		2		
	インターンシップ II		2		

第3類（杏林大学学則）

グローバルキャリア・プログラム

授 業 科 目 の 名 称		単 位 数			備 考	
		必修	選択	自由		
英 語 科 目	Oral Communication 1		2			
	Oral Communication 2		2			
	Academic Writing 1		2			
	Academic Writing 2		2			
	Academic Writing 3		2			
	Recent Topics in English		2			
	Business Communication 1		2			
	Business Communication 2		2			
関 連 科 目	Critical Thinking		2			
	Global Career Development		2			
	Communication for Business		2			
	Japan Studies		2			
	Public Speaking		2			
グ ロ ー バ ル 専 門 科 目	Introductory	Introduction to Business		2		
		Introduction to Economics		2		
		Introduction to Global Health Issues		2		
		Introduction to International Relations		2		
	Progressive	Monetary Policy and Financial System		2		
		Fiscal Policy and Tax System in Japan		2		
		Culture and Business		2		
		Global Health and Social Justice		2		
		Marketing		2		
		History of Innovation & Science		2		
		Interdisciplinary Seminar 1		2		
		Interdisciplinary Seminar 2		2		

教職課程科目

授 業 科 目 の 名 称					単 位 数			備 考
					必修	選択	自由	
教 職 課 程	日 本 史 I			2				
	日 本 史 II			2				
	外 国 史 I			2				
	外 国 史 II			2				
	地 誌 学 I			2				

第3類（杏林大学学則）

科 目	地 体 体	誌 育 育	学 理 実	Ⅱ 論 技		2 1 1	
--------	-------------	-------------	-------------	-------------	--	-------------	--

第3類（杏林大学学則）

別表3-5

総合政策学部学科目構成

（令和4年度入学生から適用）

総合政策学科

ベーシック科目

授 業 科 目 の 名 称	単 位 数			備 考
	必修	選択	自由	
ベーシック科目		1		4単位 以上
	ベ ー シ ッ ク 政 治	1		
	ベ ー シ ッ ク 経 済	1		
	ベ ー シ ッ ク 法 律	1		
	ベ ー シ ッ ク 国 際 関 係	1		
	ベ ー シ ッ ク 福 祉 政 策	1		
	ベ ー シ ッ ク 経 営	1		
ベ ー シ ッ ク 会 計	1			

第3類（杏林大学学則）

コース別専門科目(政治)

授 業 科 目 の 名 称		単 位 数			備 考
		必修	選択	自由	
専 門 科 目	コ ア 科 目	政 治 心 理 学		2	12 単位 以上
		政 治 コミュニケーション論		2	
		現 代 日 本 政 治 A (政 治)		2	
		現 代 日 本 政 治 B (行 政)		2	
		現 代 行 政 学 A		2	
		現 代 行 政 学 B		2	
		立 法 過 程 論		2	
		政 策 過 程 論		2	
		ロ ー カ ル ・ ガ バ メ ン ト 論 A		2	
		ロ ー カ ル ・ ガ バ メ ン ト 論 B		2	
	日 本 政 治 史 A		2		
	日 本 政 治 史 B		2		
	応 用 科 目	比 較 政 治 学		2	8 単位 以上
		国 際 政 治 学 A		2	
		国 際 政 治 学 B		2	
		外 交 政 策 論 A		2	
		外 交 政 策 論 B		2	
		国 際 政 治 経 済 学		2	
		ア メ リ カ 政 治 論		2	
ア ジ ア 政 治 論			2		
ヨ ー ロ ッ パ 政 治 論			2		
国 際 政 治 史		2			
社 会 保 障 史		2			
憲 法 I (統 治 機 構)		2			
憲 法 II (人 権)		2			
行 政 法 I (総 論)		2			
行 政 法 II (救 済 法)		2			
社 会 学		2			

第3類（杏林大学学則）

コース別専門科目（経済）

授 業 科 目 の 名 称		単 位 数			備 考
		必修	選択	自由	
専 門 科 目	コ ア 課 目	ミ ク ロ 経 済 学		2	12 単位 以上
		マ ク ロ 経 済 学		2	
		経 済 統 計		2	
		国 際 経 済 学 A (貿 易)		2	
		国 際 経 済 学 B (金 融)		2	
		国 際 政 治 経 済 学		2	
		開 発 経 済 学		2	
		公 共 経 済 学		2	
		経 済 政 策 論		2	
		金 融 論		2	
財 政 論		2			
日 本 経 済 論		2			
応 用 科 目		行 動 経 済 学		2	8 単位 以上
		環 境 経 済 学		2	
		医 療 経 済 学		2	
		ア メ リ カ 経 済 論		2	
		ヨ ー ロ ッ パ 経 済 論		2	
		ア ジ ア 経 済 論		2	
		中 東・アフリカの政治・経済		2	
		社 会 福 祉 政 策 論		2	
		法 と 経 済 学		2	
		経 済 学 説 史		2	
ゲ ー ム 理 論		2			
産 業 社 会 学		2			

第3類（杏林大学学則）

コース別専門科目(法律)

授 業 科 目 の 名 称		単 位 数			備 考
		必修	選択	自由	
専 門 科 目	コ ア 科 目	憲 法 I (統 治 機 構)		2	12 単位 以上
		憲 法 II (人 権)		2	
		民 法 I (民 法 入 門 ・ 総 則)		2	
		民 法 II (物 権 ・ 担 保 物 権)		2	
		民 法 III (債 権 総 論 ・ 各 論)		2	
		民 法 IV (家 族)		2	
		刑 法 I (総 論)		2	
		刑 法 II (各 論)		2	
		会 社 法 I (ガ バ ナ ン ス)		2	
		会 社 法 II (フ ァ イ ナ ン ス)		2	
		情 報 法 I (総 論)		2	
		情 報 法 II (各 論)		2	
		応 用 科 目		法 学 の 現 代 的 課 題 I	
法 学 の 現 代 的 課 題 II				2	
行 政 法 I (総 論)				2	
行 政 法 II (救 済 法)				2	
不 動 産 取 引 と 法				2	
企 業 法 総 論				2	
企 業 取 引 法				2	
労 働 法				2	
医 事 法				2	
倒 産 処 理 と 法				2	
民 事 訴 訟 法				2	
刑 事 訴 訟 法				2	
租 税 法 I				2	
租 税 法 II				2	
国 際 法 I				2	
国 際 法 II		2			
法 と 経 済		2			

第3類（杏林大学学則）

コース別専門科目(国際関係)

授 業 科 目 の 名 称		単 位 数			備 考
		必修	選択	自由	
専 門 科 目	コ ア 科 目	国 際 法 I		2	12 単位 以上
		国 際 法 II		2	
		国 際 機 構 論		2	
		国 際 協 力 論		2	
		国 際 政 治 学 A		2	
		国 際 政 治 学 B		2	
		外 交 政 策 論 A		2	
		外 交 政 策 論 B		2	
		比 較 政 治 学		2	
		国 際 政 治 史		2	
マ ク ロ 経 済 学		2			
応 用 科 目		開 発 経 済 学		2	8 単位 以上
		現 代 行 政 学 A		2	
		政 策 過 程 論		2	
		ア ジ ア 経 済 論		2	
		ア メ リ カ 経 済 論		2	
		国 際 経 営 論		2	
		国 際 経 済 学 A (貿 易)		2	
		政 治 コ ミ ュ ニ ケ ー シ ョ ン 論		2	
		中 東 ・ ア フ リ カ の 政 治 ・ 経 済		2	
		ヨ ー ロ ッ パ 経 済 論		2	
		経 済 統 計		2	
		ア ジ ア 政 治 論		2	
		ア メ リ カ 政 治 論		2	
		環 境 経 済 学		2	
ヨ ー ロ ッ パ 政 治 論		2			

第3類（杏林大学学則）

コース別専門科目（福祉政策）

授 業 科 目 の 名 称		単 位 数			備 考
		必修	選択	自由	
専 門 科 目	コ ア 課 目	健 康 社 会 学		2	12 単位 以上
		医 療 経 済 学		2	
		児 童 福 祉 論		2	
		障 害 者 福 祉 論		2	
		老 人 福 祉 論		2	
		社 会 福 祉 政 策 論		2	
		社 会 保 障 論		2	
		環 境 保 全 論		2	
		環 境 経 済 学		2	
		医 事 法		2	
	ロ ー カ ル ・ ガ バ メ ン ト 論 A		2		
	ロ ー カ ル ・ ガ バ メ ン ト 論 B		2		
応 用 科 目		経 済 政 策 論		2	8 単位 以上
		財 政 論		2	
		公 共 経 済 学		2	
		憲 法 II (人 権)		2	
		民 法 I (民 法 入 門 ・ 総 則)		2	
		労 働 法		2	
		ヒ ュ ー マ ン エ コ ロ ジ ー		2	
		カ ウ ン セ リ ン グ 論		2	
		政 治 心 理 学		2	
		経 営 管 理 論		2	
		基 礎 簿 記 I		2	
基 礎 簿 記 II		2			

演習

授 業 科 目 の 名 称		単 位 数			備 考
		必修	選択	自由	
専 門 演 習 科 目	演 習 ・ 卒 業 研 究	演 習 I		2	
		演 習 II		2	
		演 習 III		2	
		演 習 IV		2	
		演 習 V		2	

第3類（杏林大学学則）

	演 習 VI	2		
	卒業研究 I	2		
	卒業研究 II	2		
学 際 演 習	学 際 演 習 I	2	2 単位 以上	
	学 際 演 習 II	2		
	学 際 演 習 III	2		
	学 際 演 習 IV	2		
	学 際 演 習 V	2		
	学 際 演 習 VI	2		
特 別 演 習	特 別 演 習 I	2		
	特 別 演 習 II	2		
	特 別 演 習 III	2		
	特 別 演 習 IV	2		
プ ロ ジ ェ ク ト 演 習	プ ロ ジ ェ ク ト 演 習 I	2		
	プ ロ ジ ェ ク ト 演 習 II	2		
	プ ロ ジ ェ ク ト 演 習 III	2		
	プ ロ ジ ェ ク ト 演 習 IV	2		
コ ミ ュ ニ ティ ・ ベー ス ド ・ ラー ニング	コ ミ ュ ニ ティ ・ ベー ス ド ・ ラー ニング 概 論	2		
	コ ミ ュ ニ ティ ・ ベー ス ド ・ ラー ニング 基 礎 I	2		
	コ ミ ュ ニ ティ ・ ベー ス ド ・ ラー ニング 基 礎 II	2		
	コ ミ ュ ニ ティ ・ ベー ス ド ・ ラー ニング 応 用 I	2		
	コ ミ ュ ニ ティ ・ ベー ス ド ・ ラー ニング 応 用 II	2		

導入教育

授 業 科 目 の 名 称	単 位 数			備 考
	必修	選択	自由	
導入教育	プ レ ゼ ミ ナ ー ル A	2		
	プ レ ゼ ミ ナ ー ル B	2		
	時 事 問 題 研 究 A	2		
	時 事 問 題 研 究 B	2		

第3類（杏林大学学則）

一般教養科目

授 業 科 目 の 名 称		単 位 数			備 考
		必修	選択	自由	
一 般 教 養 科 目	保 健 ・ 医 療 の 現 状 と 未 来 I		2		6 単 位 以 上
	保 健 ・ 医 療 の 現 状 と 未 来 II		2		
	社 会 と 大 学 I		2		
	社 会 と 大 学 II (S D G s)		2		
	社 会 と 大 学 III		2		
	心 理 学		2		
	歴 史 学		2		
	文 学		2		
	音 楽		2		
	J a p a n S t u d i e s		2		
	M e d i a L i t e r a c y		2		
C r i t i c a l T h i n k i n g		2			

第3類（杏林大学学則）

外国語科目

授 業 科 目 の 名 称		単 位 数			備 考
		必修	選択	自由	
外国語科目	必修外国語	英語Ⅰ Focus on Forms Ⅰ	2		
		英語Ⅱ Focus on Speaking Ⅰ	2		
		英語Ⅲ Focus on Forms Ⅱ	2		
		英語Ⅳ Focus on Speaking Ⅱ	2		
	選択外国語	発展英語Ⅰ Themes in English Ⅰ		2	
		発展英語Ⅱ Themes in English Ⅱ		2	
		中 国 語 Ⅰ		2	
		中 国 語 Ⅱ		2	
		フ ラ ン ス 語 Ⅰ		2	
		フ ラ ン ス 語 Ⅱ		2	
		ド イ ツ 語 Ⅰ		2	
		ド イ ツ 語 Ⅱ		2	
		ス ペ イ ン 語 Ⅰ		2	
		ス ペ イ ン 語 Ⅱ		2	
		韓 国 語 Ⅰ		2	
		韓 国 語 Ⅱ		2	

キャリア関連科目

授 業 科 目 の 名 称		単 位 数			備 考
		必修	選択	自由	
キ ャ リ ア 関 連 科 目	ライフ・プランニングⅠ	2			
	ライフ・プランニングⅡ	2			
	キャリア開発論Ⅰ	2			
	キャリア開発論Ⅱ	2			
	キャリア開発演習Ⅰ	2			
	キャリア開発演習Ⅱ	2			
	計算力演習Ⅰ		2		
	計算力演習Ⅱ		2		
	インターンシップⅠ		2		
	インターンシップⅡ		2		

第3類（杏林大学学則）

グローバルキャリア・プログラム

授 業 科 目 の 名 称		単 位 数			備 考	
		必修	選択	自由		
アカデミックスキル科目	Academic Writing I		2			
	Academic Writing II		2			
	Oral Communication I		2			
	Oral Communication II		2			
	Business Communication I		2			
	Business Communication II		2			
キャリア関連科目	Organization Culture and Communication		2			
	Global Career Development		2			
ブリッジ科目	Recent Topic in English		2			
	Writing for the Business World		2			
	Speaking in Professional Contexts		2			
	Writing for Social Sciences I		1			
	Writing for Social Sciences II		1			
	Writing for Social Sciences III		1			
	Writing for Social Sciences IV		1			
	Social Sciences Discussion I		1			
	Social Sciences Discussion II		1			
	Social Sciences Discussion III		1			
Social Sciences Discussion IV		1				
海外演習	海外演習基礎 I		2			
	海外演習基礎 II		2			
	海外演習応用 I		2			
	海外演習応用 II		2			
	海外演習発展 I		2			
	海外演習発展 II		2			
	海外演習実践		2			
グローバル専門科目	Introductory	Economics		2		
		International Relations		2		
		Law		2		
		Business & Management		2		
		Governance and Social Policy		2		
		Culture in Context		2		
	Progressive	Marketing Strategy		2		
		Business Strategy		2		
		Monetary Policy and Financial System		2		
		Fiscal Policy		2		
		Bioethics and Welfare Policy		2		
		Global Health Issues		2		
		History of Innovation & Science		2		

第3類（杏林大学学則）

データ・デザイン・プログラム科目

授 業 科 目 の 名 称		単 位 数			備 考
		必修	選択	自由	
データ・デザイン・プログラム	情 報 社 会 論	2			
	I C T ビ ジ ネ ス 論		2		
	情 報 リ テ ラ シ ー A	1			
	情 報 リ テ ラ シ ー B	1			
	デ ー タ デ ザ イ ナ ー 概 論		2		
	プ ロ グ ラ ミ ン グ 基 礎		2		
	プ ロ グ ラ ミ ン グ 応 用		2		
	デ ー タ サ イ エ ン ス 基 礎		2		
デ ー タ サ イ エ ン ス 応 用		2			

教職課程科目

授 業 科 目 の 名 称		単 位 数			備 考
		必修	選択	自由	
教職課程科目	日 本 国 憲 法			2	
	日 本 史			2	
	外 国 史			2	
	地 理 学			2	
	地 誌 学			2	
	哲 学			2	
	倫 理 学			2	
体 育	健 康 と 体 育			2	

企業経営学科

ベーシック科目

授 業 科 目 の 名 称		単 位 数			備 考
		必修	選択	自由	
ベーシック科目	ベ ー シ ッ ク 政 治		1		4 単 位 以 上
	ベ ー シ ッ ク 経 済		1		
	ベ ー シ ッ ク 法 律		1		
	ベ ー シ ッ ク 国 際 関 係		1		
	ベ ー シ ッ ク 福 祉 政 策		1		
	ベ ー シ ッ ク 経 営		1		
	ベ ー シ ッ ク 会 計		1		

第3類（杏林大学学則）

コース別専門科目（経営）

授業科目の名称		単位数			備考
		必修	選択	自由	
専 門 科 目	コ ア 科 目	経営学総論		2	12単位 以上
		経営管理論		2	
		経営組織論		2	
		経営戦略論		2	
		イノベーション論		2	
		社会学		2	
		ミクロ経済学		2	
		マーケティング総論		2	
		流通論		2	
		経営情報論		2	
	財務会計論		2		
	財務管理論		2		
	応 用 科 目	経営史		2	8単位 以上
		産業社会学		2	
		現代企業論		2	
		国際経営論		2	
		ベンチャー企業論		2	
		管理会計論		2	
		会計データ分析論		2	
出店戦略			2		
販売戦略			2		
原価計算			2		
会社法Ⅰ（ガバナンス）		2			
会社法Ⅱ（ファイナンス）		2			
企業取引法		2			
行動経済学		2			
ゲーム理論		2			
国際政治学A		2			
国際政治学B		2			
現代日本政治A（政治）		2			
現代日本政治B（行政）		2			
民法Ⅰ（民法入門・総則）		2			

コース別専門科目（会計）

授業科目の名称		単位数			備考
		必修	選択	自由	
コ	財務会計論		2		
	国際会計基準論		2		

第3類（杏林大学学則）

専門科目	ア	基礎簿記Ⅰ	2	12単位 以上
		基礎簿記Ⅱ	2	
		監査論	2	
		管理会計論	2	
		財務諸表論	2	
		商業簿記	2	
		原価計算	2	
		税務会計論	2	
		会社法Ⅰ（ガバナンス）	2	
		会社法Ⅱ（ファイナンス）	2	
応用科目		会計の歴史と課題	2	8単位 以上
		財務諸表作成演習Ⅰ	2	
		財務諸表作成演習Ⅱ	2	
		会計データ分析	2	
		会計データ分析演習	2	
		企業法総論	2	
		企業取引法	2	
		租税法Ⅰ	2	
		租税法Ⅱ	2	
		経営学総論	2	
		経営管理論	2	
		経営組織論	2	
		マーケティング総論	2	
		財務管理論	2	
		労働法	2	
		国際法Ⅰ	2	
	国際法Ⅱ	2		
	マクロ経済学	2		

第3類（杏林大学学則）

演習

授 業 科 目 の 名 称					単 位 数			備 考
					必修	選択	自由	
専 門 演 習 科 目	演 習 ・ 卒 業 研 究	演 習 I		2				
		演 習 II		2				
		演 習 III		2				
		演 習 IV		2				
		演 習 V		2				
		演 習 VI		2				
		卒 業 研 究 I		2				
		卒 業 研 究 II		2				
	学 際 演 習	学 際 演 習 I		2	2 単 位 以 上			
		学 際 演 習 II		2				
		学 際 演 習 III		2				
		学 際 演 習 IV		2				
		学 際 演 習 V		2				
		学 際 演 習 VI		2				
	特 別 演 習	特 別 演 習 I		2				
		特 別 演 習 II		2				
		特 別 演 習 III		2				
		特 別 演 習 IV		2				
	プ ロ ジ ェ ク ト 演 習	プ ロ ジ ェ ク ト 演 習 I		2				
		プ ロ ジ ェ ク ト 演 習 II		2				
プ ロ ジ ェ ク ト 演 習 III			2					
プ ロ ジ ェ ク ト 演 習 IV			2					
コ ミ ュ ニ テ ィ ・ ベ ー ス ド ・ ラ ー ニ ン グ	コ ミ ュ ニ テ ィ ・ ベ ー ス ド ・ ラ ー ニ ン グ 概 論		2					
	コ ミ ュ ニ テ ィ ・ ベ ー ス ド ・ ラ ー ニ ン グ 基 礎 I		2					
	コ ミ ュ ニ テ ィ ・ ベ ー ス ド ・ ラ ー ニ ン グ 基 礎 II		2					
	コ ミ ュ ニ テ ィ ・ ベ ー ス ド ・ ラ ー ニ ン グ 応 用 I		2					
	コ ミ ュ ニ テ ィ ・ ベ ー ス ド ・ ラ ー ニ ン グ 応 用 II		2					

第3類（杏林大学学則）

導入教育

授 業 科 目 の 名 称		単 位 数			備 考
		必修	選択	自由	
導入教育	プレゼミナール A	2			
	プレゼミナール B	2			
	時事問題研究 A	2			
	時事問題研究 B	2			

一般教養科目

授 業 科 目 の 名 称		単 位 数			備 考
		必修	選択	自由	
一 般 教 養 科 目	保健・医療の現状と未来 I		2		6単位 以上
	保健・医療の現状と未来 II		2		
	社会と大学 I		2		
	社会と大学 II (SDGs)		2		
	社会と大学 III		2		
	心 理 学		2		
	歴 史 学		2		
	文 学		2		
	音 楽		2		
	J a p a n S t u d i e s		2		
	M e d i a L i t e r a c y		2		
C r i t i c a l T h i n k i n g		2			

第3類（杏林大学学則）

外国語科目

授 業 科 目 の 名 称		単 位 数			備 考
		必修	選択	自由	
外国語科目	必修外国語	英語Ⅰ Focus on FormsⅠ	2		
		英語Ⅱ Focus on SpeakingⅠ	2		
		英語Ⅲ Focus on FormsⅡ	2		
		英語Ⅳ Focus on SpeakingⅡ	2		
	選択外国語	発展英語Ⅰ Themes in EnglishⅠ		2	
		発展英語Ⅱ Themes in EnglishⅡ		2	
		中 国 語Ⅰ		2	
		中 国 語Ⅱ		2	
		フ ラ ン ス 語Ⅰ		2	
		フ ラ ン ス 語Ⅱ		2	
		ド イ ツ 語Ⅰ		2	
		ド イ ツ 語Ⅱ		2	
		ス ペ イ ン 語Ⅰ		2	
		ス ペ イ ン 語Ⅱ		2	
		韓 国 語Ⅰ		2	
		韓 国 語Ⅱ		2	

キャリア関連科目

授 業 科 目 の 名 称		単 位 数			備 考
		必修	選択	自由	
キ ャ リ ア 関 連 科 目	ライフ・プランニングⅠ	2			
	ライフ・プランニングⅡ	2			
	キャリア開発論Ⅰ	2			
	キャリア開発論Ⅱ	2			
	キャリア開発演習Ⅰ	2			
	キャリア開発演習Ⅱ	2			
	計算力演習Ⅰ		2		
	計算力演習Ⅱ		2		
	インターンシップⅠ		2		
	インターンシップⅡ		2		

第3類（杏林大学学則）

グローバルキャリア・プログラム

授 業 科 目 の 名 称		単 位 数			備 考	
		必修	選択	自由		
アカデミックス 科目	Academic Writing I		2			
	Academic Writing II		2			
	Oral Communication I		2			
	Oral Communication II		2			
	Business Communication I		2			
	Business Communication II		2			
キャリア関 連科目	Organization Culture and Communication		2			
	Global Career Development		2			
ブリッジ 科目	Recent Topic in English		2			
	Writing for the Business World		2			
	Speaking in Professional Contexts		2			
	Writing for Social Sciences I		1			
	Writing for Social Sciences II		1			
	Writing for Social Sciences III		1			
	Writing for Social Sciences IV		1			
	Social Sciences Discussion I		1			
	Social Sciences Discussion II		1			
	Social Sciences Discussion III		1			
Social Sciences Discussion IV		1				
海外演習	海外演習基礎 I		2			
	海外演習基礎 II		2			
	海外演習応用 I		2			
	海外演習応用 II		2			
	海外演習発展 I		2			
	海外演習発展 II		2			
	海外演習実践		2			
グローバル専 門科目	Introductory	Economics		2		
		International Relations		2		
		Law		2		
		Business & Management		2		
		Governance and Social Policy		2		
		Culture in Context		2		
	Progressive	Marketing Strategy		2		
		Business Strategy		2		
		Monetary Policy and Financial System		2		
		Fiscal Policy		2		
		Bioethics and Welfare Policy		2		
		Global Health Issues		2		
		History of Innovation & Science		2		

第3類（杏林大学学則）

データ・デザイン・プログラム科目

授 業 科 目 の 名 称		単 位 数			備 考
		必修	選択	自由	
データ・デザイン・プログラム	情 報 社 会 論	2			
	I C T ビ ジ ネ ス 論		2		
	情 報 リ テ ラ シ ー A	1			
	情 報 リ テ ラ シ ー B	1			
	デ ー タ デ ザ イ ナ ー 概 論		2		
	プ ロ グ ラ ミ ン グ 基 礎		2		
	プ ロ グ ラ ミ ン グ 応 用		2		
	デ ー タ サ イ エ ン ス 基 礎		2		
デ ー タ サ イ エ ン ス 応 用		2			

教職課程科目

授 業 科 目 の 名 称		単 位 数			備 考
		必修	選択	自由	
教職課程科目	日 本 国 憲 法			2	
	日 本 史			2	
	外 国 史			2	
	地 理 学			2	
	地 誌 学			2	
	哲 学			2	
	倫 理 学			2	
体 育	健 康 と 体 育			2	

第3類（杏林大学学則）

別表4-1（平成23年度入学生から適用）

外国語学部学科目構成

英語学科

授業科目の名称					単位数		備考
					必修	選択	
専門外国語科目	英語	I	—	1	1		英語及び中国語（留学生は日本語から4単位選択） 必修12単位
	英語	I	—	2	1		
	英語	II	—	1	1		
	英語	II	—	2	1		
	英語	III	—	1	1		
	英語	III	—	2	1		
	英語	IV	—	1	1		
	英語	IV	—	2	1		
	中国語	I	—	1	1		
	中国語	I	—	2	1		
	中国語	II	—	1	1		
	中国語	II	—	2	1		
	中国語	III	—	1	1	1	
	中国語	III	—	2	1	1	
	中国語	IV	—	1	1	1	
	中国語	IV	—	2	1	1	
	日本語	I	—	1	1	1	
	日本語	I	—	2	1	1	
	日本語	II	—	1	1	1	
	日本語	II	—	2	1	1	
日本語	III	—	1	1	1		
日本語	III	—	2	1	1		
日本語	IV	—	1	1	1		
日本語	IV	—	2	1	1		
専門科	英語学	—	1	2			
	英語学	—	2	2			
	英語音声学	—	1	2			
	英語音声学	—	2	2			
	英語史	—	1		2		

第3類 (杏林大学学則)

目	英語史	—	2		2
A	日米比較文化概論				2
	英語の文化誌				2
	ヨーロッパの社会と文化				2
	英米文化論				2
	英米文学				2
	児童文学論				2
	社会言語学	—	1		2
	社会言語学	—	2		2
	対照言語学	—	1		2
	対照言語学	—	2		2
	認知言語学	—	1		2
	認知言語学	—	2		2
	言語獲得のメカニズム	—	1		2
	言語獲得のメカニズム	—	2		2
	アメリカ近現代史概説				2
	ヨーロッパ近現代史概説				2
	英語文法	I —	1	1	
	英語文法	I —	2	1	
	英語文法	II —	1		1
	英語文法	II —	2		1
	英語会話	—	1	1	
	英語会話	—	2	1	
	実用英語	I			1
	実用英語	II			1
	実用英語	III			1
	実用英語	IV			1
	ITイングリッシュ		1		
	英語作文	—	1	1	
	英語作文	—	2	1	
	現代英語購読	I —	1	1	
	現代英語購読	I —	2	1	
	現代英語購読	II —	1		1
	現代英語購読	II —	2		1
	実用英語演習	I	1		
	実用英語演習	II	1		
	実用英語演習	III	1		

第3類 (杏林大学学則)

	実用英語演習Ⅳ	1		
	ゼミナール－1	2		
	ゼミナール－2	2		
	ゼミナール－3	2		
	卒業論文・課題指導		4	
専 門 科 目 B	国際コミュニケーション論	2		英語ビジネスコミュニ ケーションコース
	グローバルビジネス論－1	2		
	グローバルビジネス論－2	2		
	現代北米ビジネス事情		2	
	現代ヨーロッパビジネス事情		2	
	マーケティング総論		2	
	アメリカ経済論		2	
	アメリカ政治外交論		2	
	ヨーロッパ経済論		2	
	ヨーロッパ政治外交論		2	
	ビジネスイングリッシュⅠ	1		
	ビジネスイングリッシュⅡ	1		
	ビジネスイングリッシュⅢ	1		
	ビジネスイングリッシュⅣ	1		
	ビジネスコミュニケーション演習Ⅰ	1		
	ビジネスコミュニケーション演習Ⅱ		1	
専 門 科 目 C	英語教育論－1	2		英語教育コース
	英語教育論－2	2		
	英語音声学特論－1	2		
	英語音声学特論－2	2		
	英語学特論－1		2	
	英語学特論－2		2	
	英語科教育法－1		2	
	英語科教育法－2		2	
	児童英語教育論－1		2	
	児童英語教育論－2		2	
	児童英語教育教材研究		1	
	児童英語教育実習		1	
	英語発音聴取	1		
	英語文章表現法－1	1		
	英語文章表現法－2	1		

第3類 (杏林大学学則)

	英語聴解・討論－1		1	
	英語聴解・討論－2		1	
専門 関連 科目 A	比較文化論 I－1		2	
	比較文化論 I－2		2	
	比較文化論 II－1		2	
	比較文化論 II－2		2	
	地域圏研究 I－1		2	
	地域圏研究 I－2		2	
	地域圏研究 II－1		2	
	地域圏研究 II－2		2	
	地域圏研究 III－1		2	
	地域圏研究 III－2		2	
	地域圏研究 IV－1		2	
	地域圏研究 IV－2		2	
	地域圏研究 V－1		2	
	地域圏研究 V－2		2	
	地域圏研究 VI－1		2	
	地域圏研究 VI－2		2	
	国際関係論 I		2	
	国際関係論 II		2	
	経済原論 I		2	
	経済原論 II		2	
	西洋史－1		2	
	西洋史－2		2	
	中国史－1		2	
	中国史－2		2	
	日本史－1		2	
	日本史－2		2	
	言語学－1		2	
	言語学－2		2	
	言語と文化－1		2	
	言語と文化－2		2	
	神話学－1		2	
	神話学－2		2	
	クリエイティブ・コミュニケーション論－1		2	
	クリエイティブ・コミュニケーション論－2		2	

第3類 (杏林大学学則)

	英語総合講座－1		2	
	英語総合講座－2		2	
	英語特論－1		2	
	英語特論－2		2	
	コミュニケーション概論－1	2		
	コミュニケーション概論－2	2		
	基礎演習－1	1		
	基礎演習－2	1		
	キャリア指導Ⅰ－1	1		
	キャリア指導Ⅰ－2	1		
	キャリア指導Ⅱ－1	1		
	キャリア指導Ⅱ－2	1		
	ホスピタリティ実習－1	1		
	ホスピタリティ実習－2	1		
	インターンシップⅠ		1	
	インターンシップⅡ		1	
	インターンシップⅢ		1	
	インターンシップⅣ		1	
専門 関連 科目 B	ドイツ語Ⅰ－1		1	
	ドイツ語Ⅰ－2		1	
	ドイツ語Ⅱ－1		1	
	ドイツ語Ⅱ－2		1	
	ドイツ語Ⅲ－1		1	
	ドイツ語Ⅲ－2		1	
	フランス語Ⅰ－1		1	
	フランス語Ⅰ－2		1	
	フランス語Ⅱ－1		1	
	フランス語Ⅱ－2		1	
	フランス語Ⅲ－1		1	
	フランス語Ⅲ－2		1	
	スペイン語Ⅰ－1		1	
	スペイン語Ⅰ－2		1	
	スペイン語Ⅱ－1		1	
	スペイン語Ⅱ－2		1	
	スペイン語Ⅲ－1		1	
スペイン語Ⅲ－2		1		

第3類 (杏林大学学則)

	インドネシア語 I - 1	1	
	インドネシア語 I - 2	1	
	インドネシア語 II - 1	1	
	インドネシア語 II - 2	1	
	インドネシア語 III - 1	1	
	インドネシア語 III - 2	1	
	韓国語 I - 1	1	
	韓国語 I - 2	1	
	韓国語 II - 1	1	
	韓国語 II - 2	1	
	韓国語 III - 1	1	
	韓国語 III - 2	1	
	口語英語 I - 1	1	
	口語英語 I - 2	1	
	口語英語 II - 1	1	
	口語英語 II - 2	1	
	口語英語 III - 1	1	
	口語英語 III - 2	1	
	口語英語 IV - 1	1	
	口語英語 IV - 2	1	
	口語中国語 I - 1	1	
	口語中国語 I - 2	1	
	口語中国語 II - 1	1	
	口語中国語 II - 2	1	
	口語中国語 III - 1	1	
	口語中国語 III - 2	1	
	口語中国語 IV - 1	1	
	口語中国語 IV - 2	1	
専門 関 連 科 目 C	哲学 - 1	2	
	哲学 - 2	2	
	宗教学 - 1	2	
	宗教学 - 2	2	
	歴史学 - 1	2	
	歴史学 - 2	2	
	文学 - 1	2	
文学 - 2	2		

第3類 (杏林大学学則)

	音 楽	—	1	2
	音 楽	—	2	2
	日 本 国 憲 法 学			2
	政 治 学	—	1	2
	政 治 学	—	2	2
	地 理 学	—	1	2
	地 理 学	—	2	2
	経 済 学	—	1	2
	経 済 学	—	2	2
	数 学	—	1	2
	数 学	—	2	2
	物 理 学	—	1	2
	物 理 学	—	2	2
	化 学	—	1	2
	化 学	—	2	2
	生 物 学	—	1	2
	生 物 学	—	2	2
	健 康 科 学			2
	食 と 健 康 の エ コ ロ ジ ー			2
	心 理 学	—	1	2
	心 理 学	—	2	2
	統 計 学	—	1	2
	統 計 学	—	2	2
	情 報 処 理 論			2
	体 育 理 論			2
	体 育 実 技	—	1	1
	体 育 実 技	—	2	1
専 門 関 連 科 目 D	日 本 語 教 育 概 説			2
	日 本 語 教 授 法 概 論			2
	日 本 語 学 概 論			2
	日 本 語 音 声 学			2
	日 本 語 文 法 論			2
	日 本 語 意 味 論			2
	日 本 語 教 材 教 具 論			2
	日 本 語 教 材 教 具 論			2
	試 験 と 評 価			2

第3類 (杏林大学学則)

	日本語語彙論	2	
	日本語文字表記概説	2	
	日本語史	2	
	日本人の言語行動	2	
	異文化理解とコミュニケーション	2	
	日本語教授法演習	1	
	日本語教育実習	1	
	日本語学演習	1	
	日本語教育演習	1	
専科 門目 関連 E	他学部 の 設置科目		
自科 自由 目			

中国語学科

授業科目の名称		単位数		備考
		必修	選択	
専 門 外 国 語 科 目	英語 I - 1	1		英語及び中国語 (留学生 は日本語から8単位選択) 必修16単位
	英語 I - 2	1		
	英語 II - 1	1		
	英語 II - 2	1		
	英語 III - 1	1		
	英語 III - 2	1		
	英語 IV - 1	1		
	英語 IV - 2	1		
	中国語 I - 1	1		
	中国語 I - 2	1		
	中国語 II - 1	1		
	中国語 II - 2	1		
	中国語 III - 1	1		
	中国語 III - 2	1		
	中国語 IV - 1	1		
	中国語 IV - 2	1		

第3類 (杏林大学学則)

	日 本 語 I - 1		1	
	日 本 語 I - 2		1	
	日 本 語 II - 1		1	
	日 本 語 II - 2		1	
	日 本 語 III - 1		1	
	日 本 語 III - 2		1	
	日 本 語 IV - 1		1	
	日 本 語 IV - 2		1	
	日 本 語 V - 1		1	
	日 本 語 V - 2		1	
	日 本 語 VI - 1		1	
	日 本 語 VI - 2		1	
	日 本 語 VII - 1		1	
	日 本 語 VII - 2		1	
専 門 科 目 A	異文化コミュニケーション	2		
	日 本 文 化 論		2	
	インテンシブ中国語 I - 1	1		
	インテンシブ中国語 I - 2	1		
	インテンシブ中国語 II - 1	1		
	インテンシブ中国語 II - 2	1		
	インテンシブ中国語 III - 1	1		
	インテンシブ中国語 III - 2	1		
	インテンシブ中国語 IV - 1	1		
	インテンシブ中国語 IV - 2	1		
	実用中国語演習 I		1	
	実用中国語演習 II		1	
	実用中国語演習 III		1	
	実用中国語演習 IV		1	
	発展英語 - 1		1	
	発展英語 - 2		1	
	中国語文章表現法 - 1		1	
	中国語文章表現法 - 2		1	
	中国語聴解・討論 - 1		1	
	中国語聴解・討論 - 2		1	
ゼミナール - 1	2			

第3類 (杏林大学学則)

	ゼミナール - 2	2	
	ゼミナール - 3	2	
	卒業論文・課題指導		4
専 門 科 目 B	中国語学概論 - 1	2	
	中国語学概論 - 2	2	
	中国語音声学 - 1	2	
	中国語音声学 - 2	2	
	中国語コミュニケーション論 - 1	2	
	中国語コミュニケーション論 - 2	2	
	中国語通訳概論 - 1	2	
	中国語通訳概論 - 2	2	
	中国語翻訳概論 - 1	2	
	中国語翻訳概論 - 2	2	
	中国文学史 - 1		2
	中国文学史 - 2		2
	中国古典概説 - 1		2
	中国古典概説 - 2		2
	日中比較文化論 I - 1		2
	日中比較文化論 I - 2		2
	日中コミュニケーション研究 - 1		2
	日中コミュニケーション研究 - 2		2
	中国経済概論 - 1		2
	中国経済概論 - 2		2
	アジア経済論		2
	中国政治外交論		2
	実践中国語演習 I - 1		1
	実践中国語演習 I - 2		1
	実践中国語演習 II - 1		1
	実践中国語演習 II - 2		1
	実践中国語演習 III - 1		1
	実践中国語演習 III - 2		1
	実践中国語演習 IV - 1		1
	実践中国語演習 IV - 2		1
時事中国語 - 1		1	
時事中国語 - 2		1	

第3類 (杏林大学学則)

	商業中国語 - 1	1	
	商業中国語 - 2	1	
専門 関 連 科 目 A	比較文化論 I - 1	2	
	比較文化論 I - 2	2	
	比較文化論 II - 1	2	
	比較文化論 II - 2	2	
	地域圏研究 I - 1	2	
	地域圏研究 I - 2	2	
	地域圏研究 II - 1	2	
	地域圏研究 II - 2	2	
	地域圏研究 III - 1	2	
	地域圏研究 III - 2	2	
	地域圏研究 IV - 1	2	
	地域圏研究 IV - 2	2	
	地域圏研究 V - 1	2	
	地域圏研究 V - 2	2	
	地域圏研究 VI - 1	2	
	地域圏研究 VI - 2	2	
	国際関係論 I	2	
	国際関係論 II	2	
	経済原論 I	2	
	経済原論 II	2	
	西洋史 - 1	2	
	西洋史 - 2	2	
	中国史 - 1	2	
	中国史 - 2	2	
	日本史 - 1	2	
	日本史 - 2	2	
	言語学 - 1	2	
	言語学 - 2	2	
	言語と文化 - 1	2	
	言語と文化 - 2	2	
	神話学 - 1	2	
	神話学 - 2	2	
クリエイティブ・コミュニケーション論-1	2		

第3類 (杏林大学学則)

	クリエイティブ・コミュニケーション論-2		2	
	英語総合講座-1		2	
	英語総合講座-2		2	
	英語特論-1		2	
	英語特論-2		2	
	コミュニケーション概論-1	2		
	コミュニケーション概論-2	2		
	基礎演習-1	1		
	基礎演習-2	1		
	キャリア指導I-1	1		
	キャリア指導I-2	1		
	キャリア指導II-1	1		
	キャリア指導II-2	1		
	ホスピタリティ実習-1	1		
	ホスピタリティ実習-2	1		
	インターンシップI		1	
	インターンシップII		1	
	インターンシップIII		1	
	インターンシップIV		1	
専門 関 連 科 目 B	ドイツ語I-1		1	
	ドイツ語I-2		1	
	ドイツ語II-1		1	
	ドイツ語II-2		1	
	ドイツ語III-1		1	
	ドイツ語III-2		1	
	フランス語I-1		1	
	フランス語I-2		1	
	フランス語II-1		1	
	フランス語II-2		1	
	フランス語III-1		1	
	フランス語III-2		1	
	スペイン語I-1		1	
	スペイン語I-2		1	
	スペイン語II-1		1	
	スペイン語II-2		1	

第3類 (杏林大学学則)

	スペイン語 III - 1	1	
	スペイン語 III - 2	1	
	インドネシア語 I - 1	1	
	インドネシア語 I - 2	1	
	インドネシア語 II - 1	1	
	インドネシア語 II - 2	1	
	インドネシア語 III - 1	1	
	インドネシア語 III - 2	1	
	韓国語 I - 1	1	
	韓国語 I - 2	1	
	韓国語 II - 1	1	
	韓国語 II - 2	1	
	韓国語 III - 1	1	
	韓国語 III - 2	1	
	口語英語 I - 1	1	
	口語英語 I - 2	1	
	口語英語 II - 1	1	
	口語英語 II - 2	1	
	口語英語 III - 1	1	
	口語英語 III - 2	1	
	口語英語 IV - 1	1	
	口語英語 IV - 2	1	
	口語中国語 I - 1	1	
	口語中国語 I - 2	1	
	口語中国語 II - 1	1	
	口語中国語 II - 2	1	
	口語中国語 III - 1	1	
	口語中国語 III - 2	1	
	口語中国語 IV - 1	1	
	口語中国語 IV - 2	1	
専門 関連	哲学 - 1	2	
	哲学 - 2	2	
	宗教学 - 1	2	
	宗教学 - 2	2	
	歴史学 - 1	2	
	歴史学 - 2	2	

第3類 (杏林大学学則)

科目C	文 学	—	1	2
	文 学	—	2	2
	音 楽	—	1	2
	音 楽	—	2	2
	日 本 国 憲 法			2
	法 学			2
	政 治 学	—	1	2
	政 治 学	—	2	2
	地 理 学	—	1	2
	地 理 学	—	2	2
	経 済 学	—	1	2
	経 済 学	—	2	2
	数 学	—	1	2
	数 学	—	2	2
	物 理 学	—	1	2
	物 理 学	—	2	2
	化 学	—	1	2
	化 学	—	2	2
	生 物 学	—	1	2
	生 物 学	—	2	2
	健 康 科 学			2
	食 と 健 康 の エ コ ロ ジ ー			2
	心 理 学	—	1	2
	心 理 学	—	2	2
	統 計 学	—	1	2
	統 計 学	—	2	2
	情 報 処 理			2
	体 育 理 論			2
	体 育 実 技	—	1	1
	体 育 実 技	—	2	1
専門	日 本 語 教 育 概 説			2
	日 本 語 教 授 法 概 論			2
	日 本 語 学 概 論			2
	日 本 語 音 声 学			2
	日 本 語 文 法 論			2

第3類 (杏林大学学則)

関連科目D	日本語意味論		2	
	日本語教材教具論		2	
	試験と評価		2	
	日本語語彙論		2	
	日本語文字表記概説		2	
	日本語史		2	
	日本人の言語行動		2	
	異文化理解とコミュニケーション		2	
	日本語教授法演習		1	
	日本語教育実習		1	
	日本語学演習		1	
日本語教育演習		1		
専科 専門 関連 目録 E	他学部 の 設置 科目			
自科 自由 目録				

観光交流文化学科

授業科目の名称					単位数		備考
					必修	選択	
専 門 外 国 語 科 目	英語	I	—	1	1		英語及び中国語8単位、又は 英語及び韓国語8単位(留学 生は日本語8単位) 必修16単位
	英語	I	—	2	1		
	英語	II	—	1	1		
	英語	II	—	2	1		
	英語	III	—	1	1		
	英語	III	—	2	1		
	英語	IV	—	1	1		
	英語	IV	—	2	1		
	中国語	I	—	1		1	
	中国語	I	—	2		1	
	中国語	II	—	1		1	
中国語	II	—	2		1		
中国語	III	—	1		1		

第3類 (杏林大学学則)

中国語 III - 2	1
中国語 IV - 1	1
中国語 IV - 2	1
韓国語 I - 1	1
韓国語 I - 2	1
韓国語 II - 1	1
韓国語 II - 2	1
韓国語 III - 1	1
韓国語 III - 2	1
韓国語 IV - 1	1
韓国語 IV - 2	1
日本語 I - 1	1
日本語 I - 2	1
日本語 II - 1	1
日本語 II - 2	1
日本語 III - 1	1
日本語 III - 2	1
日本語 IV - 1	1
日本語 IV - 2	1
日本語 V - 1	1
日本語 V - 2	1
日本語 VI - 1	1
日本語 VI - 2	1
日本語 VII - 1	1
日本語 VII - 2	1
インテンシブ中国語 I - 1	1
インテンシブ中国語 I - 2	1
インテンシブ中国語 II - 1	1
インテンシブ中国語 II - 2	1
インテンシブ中国語 III - 1	1
インテンシブ中国語 III - 2	1
インテンシブ中国語 IV - 1	1
インテンシブ中国語 IV - 2	1
観光交流文化論	2
ホスピタリティ論	2

第3類 (杏林大学学則)

専 門 科 目 A	国 際 観 光 論	2		
	交 流 文 化 論	2		
	異文化コミュニケーション論	2		
	サ ー ビ ス 文 化 論	2		
	サ ー ビ ス 日 本 語	2		
	紀 行 文 学 論		2	
	観 光 メ デ ィ ア 論		2	
	観 光 心 理 学		2	
	観 光 人 類 学		2	
	観 光 地 理 学		2	
	観 光 保 健 論		2	
	福 祉 観 光 論		2	
	観 光 マ ー ケ テ ィ ン グ 論		2	
	キ ャ リ ア デ ザ イン I	2		
	キ ャ リ ア デ ザ イン II	2		
	基 礎 英 語 I - 1	1		
	基 礎 英 語 I - 2	1		
	基 礎 英 語 II - 1	1		
	基 礎 英 語 II - 2	1		
	観 光 英 語 I - 1	1		
	観 光 英 語 I - 2	1		
	観 光 英 語 II - 1	1		
	観 光 英 語 II - 2	1		
	観 光 中 国 語 - 1		1	
	観 光 中 国 語 - 2		1	
	観 光 韓 国 語 - 1		1	
	観 光 韓 国 語 - 2		1	
	観 光 手 話 基 礎		1	
	観 光 手 話		1	
	実 用 英 語 - 1	1		
	実 用 英 語 - 2	1		
	観 光 基 礎 演 習 - 1	1		
観 光 基 礎 演 習 - 2	1			
ゼ ミ ナ ー ル - 1	2			
ゼ ミ ナ ー ル - 2	2			
ゼ ミ ナ ー ル - 3	2			
			8 単位以上	
			観光中国語-1・2(各1単位)又は観光韓国語-1・2(各1単位)のどちらかを選択必修	

第3類 (杏林大学学則)

	卒業論文・課題指導		4	
専 門 科 目 B	サービス産業論	2		
	ファシリテーション論	2		
	ファシリテーション実習	1		
	航空産業論		2	
	航空サービス論		2	
	宿泊産業論		2	
	宿泊サービス論		2	
	外食産業論		2	
	外食サービス論		2	
	旅行産業論		2	
	旅行サービス論		2	
	ホスピタリティマネジメント論		2	
	観光政策・行政論		2	
	風景・景観論		2	
	イベント・コンベンション論		2	
	エンターテインメント産業論		2	
	ツアーガイド論		2	
	ブライダルコーディネート論		2	
	多摩八王子観光論		2	
	世界遺産観光論		2	
	旅行医学概論		2	
	サービス衛生論		2	
	観光交流文化特論Ⅰ		2	
	観光交流文化特論Ⅱ		2	
観光交流文化特論Ⅲ		2		
観光交流文化特論Ⅳ		2		
観光交流文化特論Ⅴ		2		
観光交流文化特論Ⅵ		2		
専 門 関 連	比較文化論Ⅰ－1		2	
	比較文化論Ⅰ－2		2	
	比較文化論Ⅱ－1		2	
	比較文化論Ⅱ－2		2	
	アメリカ社会論－1		2	
	アメリカ社会論－2		2	

第3類 (杏林大学学則)

科目 A	中国事情	2
	韓国事情	2
	地域圏研究Ⅰ－1	2
	地域圏研究Ⅰ－2	2
	地域圏研究Ⅱ－1	2
	地域圏研究Ⅱ－2	2
	地域圏研究Ⅲ－1	2
	地域圏研究Ⅲ－2	2
	地域圏研究Ⅳ－1	2
	地域圏研究Ⅳ－2	2
	地域圏研究Ⅴ－1	2
	地域圏研究Ⅴ－2	2
	地域圏研究Ⅵ－1	2
	地域圏研究Ⅵ－2	2
	国際関係論Ⅰ	2
	国際関係論Ⅱ	2
	経済原論Ⅰ	2
	経済原論Ⅱ	2
	西洋史－1	2
	西洋史－2	2
	中国史－1	2
	中国史－2	2
	日本史－1	2
	日本史－2	2
	言語学－1	2
	言語学－2	2
	言語と文化－1	2
	言語と文化－2	2
	日中文化交流史－1	2
	日中文化交流史－2	2
	日韓文化交流史－1	2
	日韓文化交流史－2	2
	神話学	2
文化人類学	2	
クリエイティブ・コミュニケーション論-1	2	

第3類 (杏林大学学則)

	クリエイティブ・コミュニケーション論-2		2	
	英語総合講座-1		2	
	英語総合講座-2		2	
	英語特論-1		2	
	英語特論-2		2	
	コミュニケーション概論	2		
	基礎演習-1	1		
	基礎演習-2	1		
	キャリア指導I-1	1		
	キャリア指導I-2	1		
	キャリア指導II-1	1		
	キャリア指導II-2	1		
	ホスピタリティ実習-1	1		
	ホスピタリティ実習-2	1		
	インターンシップI		1	インターンシップI～IV のうち1科目選択必修
	インターンシップII		1	
	インターンシップIII		1	
	インターンシップIV		1	
専門 関連 科目 B	ドイツ語I-1		1	
	ドイツ語I-2		1	
	ドイツ語II-1		1	
	ドイツ語II-2		1	
	ドイツ語III-1		1	
	ドイツ語III-2		1	
	フランス語I-1		1	
	フランス語I-2		1	
	フランス語II-1		1	
	フランス語II-2		1	
	フランス語III-1		1	
	フランス語III-2		1	
	スペイン語I-1		1	
	スペイン語I-2		1	
スペイン語II-1		1		
スペイン語II-2		1		
	スペイン語III-1		1	

第3類 (杏林大学学則)

スペイン語 III - 2	1
インドネシア語 I - 1	1
インドネシア語 I - 2	1
インドネシア語 II - 1	1
インドネシア語 II - 2	1
インドネシア語 III - 1	1
インドネシア語 III - 2	1
情報英語 I	1
情報英語 II	1
情報中国語 I	1
情報中国語 II	1
情報日本語	1
口語英語 I - 1	1
口語英語 I - 2	1
口語英語 II - 1	1
口語英語 II - 2	1
口語英語 III - 1	1
口語英語 III - 2	1
口語英語 IV - 1	1
口語英語 IV - 2	1
口語英語 V - 1	1
口語英語 V - 2	1
中国語演習 I - 1	2
中国語演習 I - 2	2
中国語演習 II - 1	2
中国語演習 II - 2	2
中国語演習 III - 1	2
中国語演習 III - 2	2
中国語実習 I - 1	1
中国語実習 I - 2	1
中国語実習 II - 1	1
中国語実習 II - 2	1
中国語実習 III - 1	1
中国語実習 III - 2	1
哲学 - 1	2
哲学 - 2	2

第3類 (杏林大学学則)

専門 関 連 科 目 C	宗 教 学	—	1	2
	宗 教 学	—	2	2
	歴 史 学	—	1	2
	歴 史 学	—	2	2
	文 学	—	1	2
	文 学	—	2	2
	音 楽	—	1	2
	音 楽	—	2	2
	日 本 国 憲 法 学			2
	法 学			2
	政 治 学	—	1	2
	政 治 学	—	2	2
	地 理 学	—	1	2
	地 理 学	—	2	2
	経 済 学	—	1	2
	経 済 学	—	2	2
	数 学	—	1	2
	数 学	—	2	2
	物 理 学	—	1	2
	物 理 学	—	2	2
	化 学	—	1	2
	化 学	—	2	2
	生 物 学	—	1	2
	生 物 学	—	2	2
	健 康 科 学			2
	食 と 健 康 の エ コ ロ ジ ー			2
	心 理 学	—	1	2
	心 理 学	—	2	2
	統 計 学	—	1	2
	統 計 学	—	2	2
情 報 処 理			2	
体 育 理 論			1	
体 育 実 技	—	1	1	
体 育 実 技	—	2	1	
	日 本 語 教 育 概 説			2

第3類（杏林大学学則）

専 門 関 連 科 目 D	日 本 語 教 授 法 概 論	2		
	日 本 語 学 概 論	2		
	日 本 語 音 声 学	2		
	日 本 語 文 法 論	2		
	日 本 語 意 味 論	2		
	日 本 語 教 材 教 具 論	2		
	試 験 と 評 価	2		
	日 本 語 語 彙 論	2		
	日 本 語 文 字 表 記 概 説	2		
	日 本 語 史	2		
	日 本 人 の 言 語 行 動	2		
	異文化理解とコミュニケーション	2		
	日 本 語 教 授 法 演 習	1		
	日 本 語 教 育 実 習	1		
日 本 語 学 演 習	1			
日 本 語 教 育 演 習	1			
専 科 関 連 目 目 E	他 学 部 の 設 置 科 目			
自 科 由 目				

第3類（杏林大学学則）

別表4-2（平成26年度入学生から適用）

外国語学部学科目構成

英語学科

授業科目の名称					単位数		備考
					必修	選択	
専門外国語科目	英語	I	—	1	1	英語及び中国語（留学生は日本語から4単位選択） 必修12単位	
	英語	I	—	2	1		
	英語	II	—	1	1		
	英語	II	—	2	1		
	英語	III	—	1	1		
	英語	III	—	2	1		
	英語	IV	—	1	1		
	英語	IV	—	2	1		
	中国語	I	—	1	1		
	中国語	I	—	2	1		
	中国語	II	—	1	1		
	中国語	II	—	2	1		
	中国語	III	—	1	1		
	中国語	III	—	2	1		
	中国語	IV	—	1	1		
	中国語	IV	—	2	1		
	日本語	I	—	1	1		
	日本語	I	—	2	1		
	日本語	II	—	1	1		
	日本語	II	—	2	1		
日本語	III	—	1	1			
日本語	III	—	2	1			
日本語	IV	—	1	1			
日本語	IV	—	2	1			
専門科	英語学	—	1	2			
	英語学	—	2	2			
	英語史	—	1	2			
	英語史	—	2	2			
	日米比較文化概論				2		

第3類 (杏林大学学則)

目	ヨーロッパの社会と文化			2
A	英米文化論			2
	英米文学			2
	児童文学論			2
	社会言語学	1		2
	社会言語学	2		2
	対照言語学	1		2
	対照言語学	2		2
	認知言語学	1		2
	認知言語学	2		2
	アメリカ近現代史概説			2
	ヨーロッパ近現代史概説			2
	グローバル人材論			2
	グローバルシチズンシップ論			2
	アジアン・ホスピタリティ論			2
	交流フィールドワーク			1
	英語文法 I	1		
	英語文法 I	2		1
	英語文法 II	1		1
	英語文法 II	2		1
	英語会話	1		1
	英語会話	2		1
	実用英語	I		1
	実用英語	II		1
	英語作文	1		1
	英語作文	2		1
	現代英語購読	I-1		1
	現代英語購読	I-2		1
	現代英語購読	II-1		1
	現代英語購読	II-2		1
	実用英語演習	I		1
	実用英語演習	II		1
	実用英語演習	III		1
	実用英語演習	IV		1
	ゼミナール	1		2
	ゼミナール	2		2
	ゼミナール	3		2

第3類 (杏林大学学則)

	卒業論文・課題指導		4	
専 門 科 目 B	国際コミュニケーション論	2		英語ビジネスコミュニ ケーションコース
	グローバルビジネス論-1	2		
	グローバルビジネス論-2	2		
	現代北米ビジネス事情		2	
	現代ヨーロッパビジネス事情		2	
	マーケティング総論		2	
	アメリカ経済論		2	
	アメリカ政治外交論		2	
	ヨーロッパ経済論		2	
	ヨーロッパ政治外交論		2	
	ビジネスイングリッシュⅠ	1		
	ビジネスイングリッシュⅡ	1		
	ビジネスイングリッシュⅢ	1		
	ビジネスイングリッシュⅣ	1		
	ビジネスコミュニケーション演習Ⅰ	1		
	ビジネスコミュニケーション演習Ⅱ		1	
専 門 科 目 C	英語教育論-1	2		英語教育コース
	英語教育論-2	2		
	英語音声学-1	2		
	英語音声学-2	2		
	英語音声学特論-1	2		
	英語音声学特論-2	2		
	英語学特論Ⅰ-1		2	
	英語学特論Ⅰ-2		2	
	英語学特論Ⅱ-1		2	
	英語学特論Ⅱ-2		2	
	英語科教育法-1		2	
	英語科教育法-2		2	
	児童英語教育論-1		2	
	児童英語教育論-2		2	
	児童英語教育教材研究		1	
	児童英語教育実習		1	
	英語発音聴取	1		
	英語文章表現法-1	1		
英語文章表現法-2	1			

第3類 (杏林大学学則)

	英語聴解・討論－1		1	
	英語聴解・討論－2		1	
専門 関連 科目 A	比較文化論 I－1		2	
	比較文化論 I－2		2	
	比較文化論 II－1		2	
	比較文化論 II－2		2	
	地域圏研究 I－1		2	
	地域圏研究 I－2		2	
	地域圏研究 II－1		2	
	地域圏研究 II－2		2	
	地域圏研究 III－1		2	
	地域圏研究 III－2		2	
	地域圏研究 IV－1		2	
	地域圏研究 IV－2		2	
	地域圏研究 V－1		2	
	地域圏研究 V－2		2	
	地域圏研究 VI－1		2	
	地域圏研究 VI－2		2	
	国際関係論 I		2	
	国際関係論 II		2	
	経済原論 I		2	
	経済原論 II		2	
	西洋史－1		2	
	西洋史－2		2	
	中国史－1		2	
	中国史－2		2	
	日本史－1		2	
	日本史－2		2	
	言語学－1		2	
	言語学－2		2	
	言語と文化－1		2	
	言語と文化－2		2	
	神話学－1		2	
	神話学－2		2	
	クリエイティブ・コミュニケーション論－1		2	
	クリエイティブ・コミュニケーション論－2		2	

第3類 (杏林大学学則)

	英語総合講座－1		2	
	英語総合講座－2		2	
	英語特論－1		2	
	英語特論－2		2	
	コミュニケーション概論－1	2		
	コミュニケーション概論－2	2		
	地域と大学	2		
	基礎演習－1	1		
	基礎演習－2	1		
	キャリア指導Ⅰ－1	1		
	キャリア指導Ⅰ－2	1		
	キャリア指導Ⅱ－1	1		
	キャリア指導Ⅱ－2	1		
	ホスピタリティ実習	1		
	プロジェクト演習Ⅰ		1	
	プロジェクト演習Ⅱ		1	
	インターンシップⅠ		1	
	インターンシップⅡ		1	
	インターンシップⅢ		1	
	インターンシップⅣ		1	
専門 関連 科目 B	ドイツ語Ⅰ－1		1	
	ドイツ語Ⅰ－2		1	
	ドイツ語Ⅱ－1		1	
	ドイツ語Ⅱ－2		1	
	ドイツ語Ⅲ－1		1	
	ドイツ語Ⅲ－2		1	
	フランス語Ⅰ－1		1	
	フランス語Ⅰ－2		1	
	フランス語Ⅱ－1		1	
	フランス語Ⅱ－2		1	
	フランス語Ⅲ－1		1	
	フランス語Ⅲ－2		1	
	スペイン語Ⅰ－1		1	
	スペイン語Ⅰ－2		1	
	スペイン語Ⅱ－1		1	
	スペイン語Ⅱ－2		1	

第3類 (杏林大学学則)

	スペイン語 III - 1	1	
	スペイン語 III - 2	1	
	インドネシア語 I - 1	1	
	インドネシア語 I - 2	1	
	インドネシア語 II - 1	1	
	インドネシア語 II - 2	1	
	インドネシア語 III - 1	1	
	インドネシア語 III - 2	1	
	韓国語 I - 1	1	
	韓国語 I - 2	1	
	韓国語 II - 1	1	
	韓国語 II - 2	1	
	韓国語 III - 1	1	
	韓国語 III - 2	1	
	口語英語 I - 1	1	
	口語英語 I - 2	1	
	口語英語 II - 1	1	
	口語英語 II - 2	1	
	口語英語 III - 1	1	
	口語英語 III - 2	1	
	口語英語 IV - 1	1	
	口語英語 IV - 2	1	
	口語中国語 I - 1	1	
	口語中国語 I - 2	1	
	口語中国語 II - 1	1	
	口語中国語 II - 2	1	
	口語中国語 III - 1	1	
	口語中国語 III - 2	1	
	口語中国語 IV - 1	1	
	口語中国語 IV - 2	1	
専門 関連	哲学 - 1	2	
	哲学 - 2	2	
	宗教学 - 1	2	
	宗教学 - 2	2	
	歴史学 - 1	2	
	歴史学 - 2	2	

第3類 (杏林大学学則)

科目C	文	学	-	1	2	
	文	学	-	2	2	
	音	楽	-	1	2	
	音	楽	-	2	2	
	日	本	国	憲	法	2
	法				学	2
	政	治	学	-	1	2
	政	治	学	-	2	2
	地	理	学	-	1	2
	地	理	学	-	2	2
	経	济	学	-	1	2
	経	济	学	-	2	2
	数	学	-	1	2	
	数	学	-	2	2	
	物	理	学	-	1	2
	物	理	学	-	2	2
	化	学	-	1	2	
	化	学	-	2	2	
	生	物	学	-	1	2
	生	物	学	-	2	2
	健	康	科		学	2
	食	と	健	康	の	エ
					コ	ロ
					ジ	ー
	心	理	学	-	1	2
	心	理	学	-	2	2
	統	計	学	-	1	2
	統	計	学	-	2	2
	情	報	処		理	2
	体	育	理		論	2
	体	育	実	技	-	1
	体	育	実	技	-	2
	専門 関連	日	本	語	教	育
				概	説	
日		本	語	教	授	
				法	概	
				論		
	日	本	語	学	概	
				論		
	日	本	語	音	声	
				学		
	日	本	語	文	法	
				論		
	日	本	語	意	味	
				論		

第3類 (杏林大学学則)

科目 D	日本語教材教具論	2	
	試験と評価	2	
	日本語語彙論	2	
	日本語文字表記概説	2	
	日本語史	2	
	日本人の言語行動	2	
	異文化理解とコミュニケーション	2	
	日本文化論	2	
	日本語教授法演習	1	
	日本語教育実習	1	
	日本語学演習	1	
	日本語教育演習	1	
	日本文化演習Ⅰ	1	
	日本文化演習Ⅱ	1	
	日本文化演習Ⅲ	1	
	日本語表現演習	1	
専科 門 関 連 目 E	他学部 の 設置 科目		
自 由 目			

中国語学科

授業科目の名称	単位数		備考
	必修	選択	
英 語 I - 1	1		英語及び中国語 (留学生は日本語から8単位選択) 必修16単位
英 語 I - 2	1		
専 門 英 語 II - 1	1		
外 英 語 II - 2	1		
国 英 語 III - 1	1		
語 英 語 III - 2	1		
科 英 語 IV - 1	1		
目 英 語 IV - 2	1		
中 国 語 I - 1	1		

第3類 (杏林大学学則)

	中国語 I - 2	1	
	中国語 II - 1	1	
	中国語 II - 2	1	
	中国語 III - 1	1	
	中国語 III - 2	1	
	中国語 IV - 1	1	
	中国語 IV - 2	1	
	日本語 I - 1		1
	日本語 I - 2		1
	日本語 II - 1		1
	日本語 II - 2		1
	日本語 III - 1		1
	日本語 III - 2		1
	日本語 IV - 1		1
	日本語 IV - 2		1
	日本語 V - 1		1
	日本語 V - 2		1
	日本語 VI - 1		1
	日本語 VI - 2		1
	日本語 VII - 1		1
	日本語 VII - 2		1
専 門 科 目 A	異文化コミュニケーション	2	
	日本文化論		2
	インテンシブ中国語 I - 1	1	
	インテンシブ中国語 I - 2	1	
	インテンシブ中国語 II - 1	1	
	インテンシブ中国語 II - 2	1	
	インテンシブ中国語 III - 1	1	
	インテンシブ中国語 III - 2	1	
	インテンシブ中国語 IV - 1	1	
	インテンシブ中国語 IV - 2	1	
	実用中国語演習 I		1
	実用中国語演習 II		1
	実用中国語演習 III		1
実用中国語演習 IV		1	

第3類 (杏林大学学則)

	発展英語－1		1	
	発展英語－2		1	
	中国語文章表現法－1		1	
	中国語文章表現法－2		1	
	中国語聴解・討論－1		1	
	中国語聴解・討論－2		1	
	グローバル人材論		2	
	グローバルシチズンシップ論		2	
	アジアン・ホスピタリティ論		2	
	交流フィールドワーク		1	
	ゼミナール－1	2		
	ゼミナール－2	2		
	ゼミナール－3	2		
	卒業論文・課題指導		4	
専 門 科 目 B	中国語学概論－1	2		
	中国語学概論－2	2		
	中国語音声学－1	2		
	中国語音声学－2	2		
	中国語コミュニケーション論－1	2		
	中国語コミュニケーション論－2	2		
	中国語通訳概論－1	2		
	中国語通訳概論－2	2		
	中国語翻訳概論－1	2		
	中国語翻訳概論－2	2		
	中国文学史－1		2	
	中国文学史－2		2	
	中国古典概説－1		2	
	中国古典概説－2		2	
	日中比較文化論I－1		2	
	日中比較文化論I－2		2	
	日中コミュニケーション研究－1		2	
	日中コミュニケーション研究－2		2	
	中国経済概論－1		2	
	中国経済概論－2		2	

第3類 (杏林大学学則)

	ア ジ ア 経 済 論	2	
	中 国 政 治 外 交 論	2	
	実 践 中 国 語 演 習 I - 1	1	
	実 践 中 国 語 演 習 I - 2	1	
	実 践 中 国 語 演 習 II - 1	1	
	実 践 中 国 語 演 習 II - 2	1	
	実 践 中 国 語 演 習 III - 1	1	
	実 践 中 国 語 演 習 III - 2	1	
	実 践 中 国 語 演 習 IV - 1	1	
	実 践 中 国 語 演 習 IV - 2	1	
	時 事 中 国 語 - 1	1	
	時 事 中 国 語 - 2	1	
	商 業 中 国 語 - 1	1	
	商 業 中 国 語 - 2	1	
専 門 関 連 科 目 A	比 較 文 化 論 I - 1	2	
	比 較 文 化 論 I - 2	2	
	比 較 文 化 論 II - 1	2	
	比 較 文 化 論 II - 2	2	
	地 域 圏 研 究 I - 1	2	
	地 域 圏 研 究 I - 2	2	
	地 域 圏 研 究 II - 1	2	
	地 域 圏 研 究 II - 2	2	
	地 域 圏 研 究 III - 1	2	
	地 域 圏 研 究 III - 2	2	
	地 域 圏 研 究 IV - 1	2	
	地 域 圏 研 究 IV - 2	2	
	地 域 圏 研 究 V - 1	2	
	地 域 圏 研 究 V - 2	2	
	地 域 圏 研 究 VI - 1	2	
	地 域 圏 研 究 VI - 2	2	
	国 際 関 係 論 I	2	
	国 際 関 係 論 II	2	
	経 済 原 論 I	2	
	経 済 原 論 II	2	
西 洋 史 - 1	2		

第3類 (杏林大学学則)

西 洋 史	—	2	2
中 国 史	—	1	2
中 国 史	—	2	2
日 本 史	—	1	2
日 本 史	—	2	2
言 語 学	—	1	2
言 語 学	—	2	2
言 語 と 文 化	—	1	2
言 語 と 文 化	—	2	2
神 話 学	—	1	2
神 話 学	—	2	2
クリエイティブ・コミュニケーション論-1			2
クリエイティブ・コミュニケーション論-2			2
英 語 総 合 講 座	—	1	2
英 語 総 合 講 座	—	2	2
英 語 特 論	—	1	2
英 語 特 論	—	2	2
コミュニケーション概論-1		2	
コミュニケーション概論-2		2	
地 域 と 大 学			2
基 礎 演 習	—	1	1
基 礎 演 習	—	2	1
キャリア指導 I	—	1	1
キャリア指導 I	—	2	1
キャリア指導 II	—	1	1
キャリア指導 II	—	2	1
ホスピタリティ実習-1			1
ホスピタリティ実習-2			1
プロジェクト演習 I			1
プロジェクト演習 II			1
インターンシップ I			1
インターンシップ II			1
インターンシップ III			1
インターンシップ IV			1

第3類 (杏林大学学則)

専門 関連 科目 目 B	ドイツ語 I - 1	1
	ドイツ語 I - 2	1
	ドイツ語 II - 1	1
	ドイツ語 II - 2	1
	ドイツ語 III - 1	1
	ドイツ語 III - 2	1
	フランス語 I - 1	1
	フランス語 I - 2	1
	フランス語 II - 1	1
	フランス語 II - 2	1
	フランス語 III - 1	1
	フランス語 III - 2	1
	スペイン語 I - 1	1
	スペイン語 I - 2	1
	スペイン語 II - 1	1
	スペイン語 II - 2	1
	スペイン語 III - 1	1
	スペイン語 III - 2	1
	インドネシア語 I - 1	1
	インドネシア語 I - 2	1
	インドネシア語 II - 1	1
	インドネシア語 II - 2	1
	インドネシア語 III - 1	1
	インドネシア語 III - 2	1
	韓国語 I - 1	1
	韓国語 I - 2	1
	韓国語 II - 1	1
	韓国語 II - 2	1
	韓国語 III - 1	1
	韓国語 III - 2	1
	口語英語 I - 1	1
	口語英語 I - 2	1
口語英語 II - 1	1	
口語英語 II - 2	1	

第3類 (杏林大学学則)

	口語英語Ⅲ	—	1	1
	口語英語Ⅲ	—	2	1
	口語英語Ⅳ	—	1	1
	口語英語Ⅳ	—	2	1
	口語中国語Ⅰ	—	1	1
	口語中国語Ⅰ	—	2	1
	口語中国語Ⅱ	—	1	1
	口語中国語Ⅱ	—	2	1
	口語中国語Ⅲ	—	1	1
	口語中国語Ⅲ	—	2	1
	口語中国語Ⅳ	—	1	1
	口語中国語Ⅳ	—	2	1
専門 関連 科目 C	哲学	—	1	2
	哲学	—	2	2
	宗教学	—	1	2
	宗教学	—	2	2
	歴史学	—	1	2
	歴史学	—	2	2
	文学	—	1	2
	文学	—	2	2
	音楽	—	1	2
	音楽	—	2	2
	日本国憲法			2
	法学			2
	政治学	—	1	2
	政治学	—	2	2
	地理学	—	1	2
	地理学	—	2	2
	経済学	—	1	2
	経済学	—	2	2
	数学	—	1	2
	数学	—	2	2
物理学	—	1	2	
物理学	—	2	2	
化学	—	1	2	
化学	—	2	2	

第3類 (杏林大学学則)

	生物学 - 1		2	
	生物学 - 2		2	
	健康科学		2	
	食と健康のエコロジー		2	
	心理学 - 1		2	
	心理学 - 2		2	
	統計学 - 1		2	
	統計学 - 2		2	
	情報処理論		2	
	体育理論		2	
	体育実技 - 1		1	
	体育実技 - 2		1	
専門 関連 科目 D	日本語教育概説		2	
	日本語教授法概論		2	
	日本語学概論		2	
	日本語音声学		2	
	日本語文法論		2	
	日本語意味論		2	
	日本語教材教具論		2	
	試験と評価		2	
	日本語語彙論		2	
	日本語文字表記概説		2	
	日本語史		2	
	日本人の言語行動		2	
	異文化理解とコミュニケーション		2	
	日本語教授法演習		1	
	日本語教育実習		1	
	日本語学演習		1	
	日本語教育演習		1	
	日本文化演習Ⅰ		1	
	日本文化演習Ⅱ		1	
	日本文化演習Ⅲ		1	
	日本語表現演習		1	
専門 関連 科目 E	他学部 の 設置 科目			

第3類（杏林大学学則）

自科 由目				
----------	--	--	--	--

観光交流文化学科

授業科目の名称						単位数		備考	
						必修	選択		
専門 外国 語 科 目	英	語	I	—	1	1		英語及び中国語8単位、又は 英語及び韓国語8単位(留学 生は日本語8単位) 必修16単位	
	英	語	I	—	2	1			
	英	語	II	—	1	1			
	英	語	II	—	2	1			
	英	語	III	—	1	1			
	英	語	III	—	2	1			
	英	語	IV	—	1	1			
	英	語	IV	—	2	1			
	中	国	語	I	—	1			1
	中	国	語	I	—	2			1
	中	国	語	II	—	1			1
	中	国	語	II	—	2			1
	中	国	語	III	—	1			1
	中	国	語	III	—	2			1
	中	国	語	IV	—	1			1
	中	国	語	IV	—	2			1
	韓	国	語	I	—	1			1
	韓	国	語	I	—	2			1
	韓	国	語	II	—	1			1
	韓	国	語	II	—	2			1
	韓	国	語	III	—	1			1
	韓	国	語	III	—	2			1
	韓	国	語	IV	—	1			1
	韓	国	語	IV	—	2			1
	日	本	語	I	—	1			1
	日	本	語	I	—	2			1
	日	本	語	II	—	1			1
	日	本	語	II	—	2			1
日	本	語	III	—	1		1		

第3類 (杏林大学学則)

	日 本 語 III - 2		1	
	日 本 語 IV - 1		1	
	日 本 語 IV - 2		1	
	日 本 語 V - 1		1	
	日 本 語 V - 2		1	
	日 本 語 VI - 1		1	
	日 本 語 VI - 2		1	
	日 本 語 VII - 1		1	
	日 本 語 VII - 2		1	
専 門 科 目 A	観 光 学 入 門	2		
	ホ ス ピ タ リ テ ィ 論	2		
	フ ィ ー ル ド ス タ デ ィ ー I		1	フ ィ ー ル ド ス タ デ ィ ー I ~ IV、お よ び 交 流 フ ィ ー ル ド ワ ー ク の う ち 1 科 目 選 択 必 修
	フ ィ ー ル ド ス タ デ ィ ー II		1	
	フ ィ ー ル ド ス タ デ ィ ー III		1	
	フ ィ ー ル ド ス タ デ ィ ー IV		1	
	交 流 フ ィ ー ル ド ワ ー ク		1	
	国 際 観 光 論	2		
	交 流 文 化 論	2		
	日 本 語 表 現 論	2		
	文 章 表 現 法	2		
	異文化コミュニケーション論		2	8 単 位 以 上
	サ ー ビ ス 文 化 論		2	
	観 光 心 理 学		2	
	観 光 人 類 学		2	
	観 光 地 理 学		2	
	観 光 保 健 論		2	
	福 祉 観 光 論		2	
	観 光 マ ー ケ テ ィ ン グ 論		2	
	キ ャ リ ア デ ザ イン I	2		
キ ャ リ ア デ ザ イン II	2			
英 語 文 法 I - 1	1			
英 語 文 法 I - 2	1			
英 語 文 法 II - 1		1		
英 語 文 法 II - 2		1		
英 語 会 話 - 1	1			
英 語 会 話 - 2	1			

第3類 (杏林大学学則)

	英語作文－1	1		
	英語作文－2	1		
	観光英語－1	1		
	観光英語－2	1		
	観光中国語－1		1	観光中国語－1・2(各1単位)又は観光韓国語－1・2(各1単位)のどちらかを選択必修
	観光中国語－2		1	
	観光韓国語－1		1	
	観光韓国語－2		1	
	観光手話基礎		1	
	観光手話		1	
	実用英語－1	1		
	実用英語－2	1		
	グローバル人材論		2	
	グローバルシチズンシップ論		2	
	アジアン・ホスピタリティ論		2	
	観光基礎演習－1	1		
	観光基礎演習－2	1		
	ゼミナール－1	2		
	ゼミナール－2	2		
	ゼミナール－3	2		
	卒業論文・課題指導		4	
専門科目B	サービス産業論	2		
	ファシリテーション論	2		
	ファシリテーション実習	1		
	航空産業論		2	
	航空サービス論		2	
	宿泊産業論		2	
	宿泊サービス論		2	
	外食産業論		2	
	外食サービス論		2	
	旅行産業論		2	
	旅行サービス論		2	
	ホスピタリティマネジメント論		2	
	観光政策・行政論		2	
風景・景観論		2		
イベント・コンベンション論		2		

第3類 (杏林大学学則)

	エンターテインメント産業論	2	
	ブライダルコーディネート論	2	
	世界遺産観光論	2	
	旅行医学概論	2	
	サービス衛生論	2	
	リスクマネジメント論	2	
	観光交流文化特論Ⅰ	2	
	観光交流文化特論Ⅱ	2	
	観光交流文化特論Ⅲ	2	
	観光交流文化特論Ⅳ	2	
専門 関 連 科 目 A	比較文化論Ⅰ－1	2	
	比較文化論Ⅰ－2	2	
	比較文化論Ⅱ－1	2	
	比較文化論Ⅱ－2	2	
	地域圏研究Ⅰ－1	2	
	地域圏研究Ⅰ－2	2	
	地域圏研究Ⅱ－1	2	
	地域圏研究Ⅱ－2	2	
	地域圏研究Ⅲ－1	2	
	地域圏研究Ⅲ－2	2	
	地域圏研究Ⅳ－1	2	
	地域圏研究Ⅳ－2	2	
	地域圏研究Ⅴ－1	2	
	地域圏研究Ⅴ－2	2	
	地域圏研究Ⅵ－1	2	
	地域圏研究Ⅵ－2	2	
	国際関係論Ⅰ	2	
	国際関係論Ⅱ	2	
	経済原論Ⅰ	2	
	経済原論Ⅱ	2	
	西洋史－1	2	
	西洋史－2	2	
	中国史－1	2	
中国史－2	2		
日本史－1	2		

第3類 (杏林大学学則)

	日 本 史	— 2		2	
	言 語 学	— 1		2	
	言 語 学	— 2		2	
	言 語 と 文 化	— 1		2	
	言 語 と 文 化	— 2		2	
	神 話 学	— 1		2	
	神 話 学	— 2		2	
	クリエイティブ・コミュニケーション論	— 1		2	
	クリエイティブ・コミュニケーション論	— 2		2	
	英 語 総 合 講 座	— 1		2	
	英 語 総 合 講 座	— 2		2	
	英 語 特 論	— 1		2	
	英 語 特 論	— 2		2	
	コミュニケーション概論	— 1	2		
	コミュニケーション概論	— 2	2		
	地 域 と 大 学		2		
	基 礎 演 習	— 1	1		
	基 礎 演 習	— 2	1		
	キ ャ リ ア 指 導 I	— 1	1		
	キ ャ リ ア 指 導 I	— 2	1		
	キ ャ リ ア 指 導 II	— 1	1		
	キ ャ リ ア 指 導 II	— 2	1		
	ホスピタリティ実習		1		
	プロジェクト演習 I		1		
	プロジェクト演習 II		1		
	インターンシップ I			1	インターンシップ I～IV のうち1科目選択必修
	インターンシップ II			1	
	インターンシップ III			1	
	インターンシップ IV			1	
専 門 関 連	ド イ ツ 語 I	— 1		1	
	ド イ ツ 語 I	— 2		1	
	ド イ ツ 語 II	— 1		1	
	ド イ ツ 語 II	— 2		1	
	ド イ ツ 語 III	— 1		1	
	ド イ ツ 語 III	— 2		1	

第3類 (杏林大学学則)

科目 B	フランス語 I - 1	1
	フランス語 I - 2	1
	フランス語 II - 1	1
	フランス語 II - 2	1
	フランス語 III - 1	1
	フランス語 III - 2	1
	スペイン語 I - 1	1
	スペイン語 I - 2	1
	スペイン語 II - 1	1
	スペイン語 II - 2	1
	スペイン語 III - 1	1
	スペイン語 III - 2	1
	インドネシア語 I - 1	1
	インドネシア語 I - 2	1
	インドネシア語 II - 1	1
	インドネシア語 II - 2	1
	インドネシア語 III - 1	1
	インドネシア語 III - 2	1
	口語英語 I - 1	1
	口語英語 I - 2	1
	口語英語 II - 1	1
	口語英語 II - 2	1
	口語英語 III - 1	1
	口語英語 III - 2	1
	口語英語 IV - 1	1
	口語英語 IV - 2	1
	口語中国語 I - 1	1
	口語中国語 I - 2	1
	口語中国語 II - 1	1
	口語中国語 II - 2	1
	口語中国語 III - 1	1
	口語中国語 III - 2	1
	口語中国語 IV - 1	1
	口語中国語 IV - 2	1
哲学 - 1	2	
哲学 - 2	2	

第3類 (杏林大学学則)

専門 関 連 科 目 C	宗 教 学	—	1	2
	宗 教 学	—	2	2
	歴 史 学	—	1	2
	歴 史 学	—	2	2
	文 学	—	1	2
	文 学	—	2	2
	音 楽	—	1	2
	音 楽	—	2	2
	日 本 国 憲 法 学			2
	法 学			2
	政 治 学	—	1	2
	政 治 学	—	2	2
	地 理 学	—	1	2
	地 理 学	—	2	2
	経 済 学	—	1	2
	経 済 学	—	2	2
	数 学	—	1	2
	数 学	—	2	2
	物 理 学	—	1	2
	物 理 学	—	2	2
	化 学	—	1	2
	化 学	—	2	2
	生 物 学	—	1	2
	生 物 学	—	2	2
	健 康 科 学			2
	食 と 健 康 の エ コ ロ ジ ー			2
	心 理 学	—	1	2
	心 理 学	—	2	2
	統 計 学	—	1	2
	統 計 学	—	2	2
	情 報 処 理			2
体 育 理 論			2	
体 育 実 技	—	1	1	
体 育 実 技	—	2	1	
	日 本 語 教 育 概 説			2

第3類 (杏林大学学則)

専門 関 連 科 目 D	日本語教授法概論	2		
	日本語学概論	2		
	日本語音声学	2		
	日本語文法論	2		
	日本語意味論	2		
	日本語教材教具論	2		
	試験と評価	2		
	日本語語彙論	2		
	日本語文字表記概説	2		
	日本語史	2		
	日本人の言語行動	2		
	異文化理解とコミュニケーション	2		
	日本文化論	2		
	日本語教授法演習	1		
	日本語教育実習	1		
	日本語学演習	1		
	日本語教育演習	1		
	日本文化演習Ⅰ	1		
日本文化演習Ⅱ	1			
日本文化演習Ⅲ	1			
日本語表現演習	1			
専科 関 連 目 目 E	他学部 の 設置 科目			
自科 由 目				

第3類（杏林大学学則）

別表4-3（平成28年度入学生から適用）

外国語学部学科目構成

英語学科

授 業 科 目 の 名 称				単 位 数		備 考	
				必修	選択		
外 国 語 科 目 A	英	語	I	1		留学生等本学が指定する 学生は日本語6単位選択 必修	
	英	語	II	1			
	英	語	III	1			
	英	語	IV	1			
	英	語	V	1			
	英	語	VI	1			
	英	語	VII	1			
	英	語	VIII	1			
	英	語	文 法	I	1		
	英	語	文 法	II	1		
	英	語	作 文	I	1		
	英	語	作 文	II	1		
	実	用	英 語	I	1		
	実	用	英 語	II	1		
	実	用	英 語	III	1		
	実	用	英 語	IV	1		
	実	用	英 語	演 習	I		1
	実	用	英 語	演 習	II		1
	中	国	語	I	1		
	中	国	語	II	1		
	中	国	語	III	1		
	中	国	語	IV	1		
	中	国	語	V	1		
	中	国	語	VI	1		
	日	本	語	I			1
	日	本	語	II			1
	日	本	語	III			1
	日	本	語	IV			1
日	本	語	V		1		
日	本	語	VI		1		
日	本	語	VII		1		
日	本	語	VIII		1		

第3類 (杏林大学学則)

外国語科目B	目的別英語演習 I	2	
	目的別英語演習 II	2	
	目的別英語演習 III	2	
	目的別英語演習 IV	2	
	目的別英語演習 V	2	
	目的別英語演習 VI	2	
	目的別英語演習 VII	2	
	目的別中国語演習 I	2	
	目的別中国語演習 II	2	
	目的別中国語演習 III	2	
	目的別中国語演習 IV	2	
	目的別中国語演習 V	2	
	韓国語 I	2	
	韓国語 II	2	
	韓国語 III	2	
	韓国語 IV	2	
	ドイツ語 I	2	
	ドイツ語 II	2	
	ドイツ語 III	2	
	ドイツ語 IV	2	
	フランス語 I	2	
	フランス語 II	2	
	フランス語 III	2	
	フランス語 IV	2	
	スペイン語 I	2	
	スペイン語 II	2	
	スペイン語 III	2	
	スペイン語 IV	2	
	口語英語 I	1	
	口語英語 II	1	
	口語英語 III	1	
口語英語 IV	1		
口語英語 V	1		
口語英語 VI	1		
口語英語 VII	1		
口語英語 VIII	1		

第3類 (杏林大学学則)

		口 語 中 国 語 I		1	
		口 語 中 国 語 II		1	
		口 語 中 国 語 III		1	
		口 語 中 国 語 IV		1	
		口 語 中 国 語 V		1	
		口 語 中 国 語 VI		1	
		口 語 中 国 語 VII		1	
		口 語 中 国 語 VIII		1	
基 盤 教 育 科 目		大 学 入 門 I	1		
		大 学 入 門 II	1		
		日 本 語 表 現 実 習 I	1		
		日 本 語 表 現 実 習 II	1		
		グ ローバルコミュニケーション論	2		
		グ ローバル人材論	2		
		日 本 文 化 論	2		
		ホスピタリティ・コミュニケーション	1		
		地 域 と 大 学	2		
		キ ャ リ ア デ ザ イン I	2		
		キ ャ リ ア デ ザ イン II	2		
		キ ャ リ ア デ ザ イン III	2		
		キ ャ リ ア デ ザ イン IV	2		
		キ ャ リ ア デ ザ イン V	2		
		キ ャ リ ア デ ザ イン VI	2		
		キ ャ リ ア デ ザ イン 演 習		2	
		フ ィ ー ル ド ス タ デ ィ I		2	
		フ ィ ー ル ド ス タ デ ィ II		2	
		フ ィ ー ル ド ス タ デ ィ III		2	
		フ ィ ー ル ド ス タ デ ィ IV		2	
	フ ィ ー ル ド ス タ デ ィ V		2		
	イ ン タ ー ン シ ッ プ I		1		
	イ ン タ ー ン シ ッ プ II		1		
	イ ン タ ー ン シ ッ プ III		1		
教 養	こ と	異文化コミュニケーション		2	
		こ と ば と 文 化		2	
		こ と ば と 社 会		2	
		言 語 の 歴 史 (英)		2	

第3類（杏林大学学則）

科目	ば	言語の歴史（中）	2	
	と	言語の歴史（日）	2	
	文化	英米文学	2	
		児童文学	2	
		アジアの文学・文化（日）	2	
		アジアの文学・文化（中）	2	
		アジアの文学・文化（韓）	2	
グローバル社会と地域	グローバル社会と国際協力	2		
	ダイバーシティ入門	2		
	日本と世界の近現代史	2		
	生活と法	2		
	日本国憲法	2		
	社会学	2		
	ミクロ経済学	2		
	マクロ経済学	2		
	統計学	2		
	観光学入門	2		
	マーケティング入門	2		
	ホスピタリティ入門	2		
	アジアン・ホスピタリティ	2		
	人文地理学	2		
	自然地理学	2		
	地域圏研究Ⅰ	2		
地域圏研究Ⅱ	2			
地域圏研究Ⅲ	2			
地域圏研究Ⅳ	2			
地域圏研究Ⅴ	2			
地域圏研究Ⅵ	2			
人間と健康	哲学	2		
	倫理学	2		
	心理学	2		
	宗教学	2		
	健康科学Ⅰ	2		
	健康科学Ⅱ	2		
	体育理論	1		
体育実技	1			

第3類 (杏林大学学則)

日本語教育	ファシリテーション論		2	
	日本語学概論		2	
	日本語教育概論		2	
	日本語学特論Ⅰ		2	
	日本語学特論Ⅱ		2	
	日本語学特論Ⅲ		2	
	日本語学特論Ⅳ		2	
	日本語教育学特論Ⅰ		2	
	日本語教育学特論Ⅱ		2	
	日本語教育学特論Ⅲ		2	
	日本語教育学特論Ⅳ		2	
	日本語授業の実際Ⅰ		2	
	日本語授業の実際Ⅱ		2	
	日本語教育実習Ⅰ		1	
	日本語教育実習Ⅱ		1	
	日本文化演習Ⅰ		2	
日本文化演習Ⅱ		2		
専門科目(英語ビジネス)	発展英文法		2	
	発展英語読解		2	
	発展英作文		2	
	発展英語聴解		2	
	ビジネスイングリッシュⅠ	2		
	ビジネスイングリッシュⅡ	2		
	グローバルビジネス論Ⅰ	2		
	グローバルビジネス論Ⅱ	2		
	ビジネスコミュニケーション論Ⅰ		2	
	ビジネスコミュニケーション論Ⅱ		2	
	ビジネスコミュニケーション演習Ⅰ		2	
	ビジネスコミュニケーション演習Ⅱ		2	
	Introduction to Business		2	
	Introduction to Economics		2	
	Business Cycle and Monetary Policy		2	
	現代企業論		2	
経営戦略論		2		
人材マネジメント論		2		
国際会計論		2		

第3類 (杏林大学学則)

シ ョ ン コ ー ス)	国 際 経 済 学 I		2	
	国 際 経 済 学 II		2	
	ア メ リ カ 政 治 論		2	
	ア メ リ カ 経 済 論		2	
	ヨ ー ロ ッ パ 政 治 論		2	
	ヨ ー ロ ッ パ 経 済 論		2	
	ア ジ ア 政 治 論		2	
	ア ジ ア 経 済 論		2	
	ゼ ミ ナ ー ル I	2		
	ゼ ミ ナ ー ル II	2		
ゼ ミ ナ ー ル III	2			
卒 業 論 文 ・ 課 題 指 導		4		
専 門 科 目 (英 語 教 育 コ ー ス)	発 展 英 文 法		2	4 単位以上
	発 展 英 語 読 解		2	
	発 展 英 作 文		2	
	発 展 英 語 聴 解		2	
	英 語 発 音 聴 取	2		
	英 語 翻 訳 論		2	
	英 語 翻 訳 ワ ー ク シ ョ ッ プ		2	
	比 較 文 化 と 異 文 化 理 解		2	
	英 語 学 特 論 I		2	
	英 語 学 特 論 II		2	
	英 語 学 特 論 III		2	
	英 語 学 特 論 IV		2	
	英 語 学 演 習 I		2	
	英 語 学 演 習 II		2	
	英 語 学 演 習 III		2	
	英 語 学 演 習 IV		2	
	英 語 音 声 学	2		
	社 会 言 語 学		2	
	認 知 言 語 学		2	
	英 語 教 育 論 I	2		
英 語 教 育 論 II	2			
英 語 科 教 育 法 I		2		
英 語 科 教 育 法 II		2		
児 童 英 語 教 育 論 I		2		

第3類（杏林大学学則）

	児童英語教育論Ⅱ		2	
	児童英語教育教材研究		2	
	児童英語教育実習		1	
	英語教育演習Ⅰ		2	
	英語教育演習Ⅱ		2	
	情報処理		2	
	ゼミナールⅠ	2		
	ゼミナールⅡ	2		
	ゼミナールⅢ	2		
	卒業論文・課題指導		4	
関連科目	他学部 の 設置科目			
自由科目				

中国語学科

授業科目の名称	単位数		備考	
	必修	選択		
外国語科目A	英語Ⅰ	1	留学生等本学が指定する 学生は日本語8単位必修	
	英語Ⅱ	1		
	英語Ⅲ	1		
	英語Ⅳ	1		
	英語Ⅴ	1		
	英語Ⅵ	1		
	中国語Ⅰ	1		
	中国語Ⅱ	1		
	中国語Ⅲ	1		
	中国語Ⅳ	1		
	中国語Ⅴ	1		
	中国語Ⅵ	1		
	中国語Ⅶ	1		
	中国語Ⅷ	1		
	日本語Ⅰ			1
	日本語Ⅱ			1
	日本語Ⅲ			1
	日本語Ⅳ			1
	日本語Ⅴ			1

第3類 (杏林大学学則)

	日 本 語 VI		1	
	日 本 語 VII		1	
	日 本 語 VIII		1	
外国語科目B	目的別英語演習 I		2	
	目的別英語演習 II		2	
	目的別英語演習 III		2	
	目的別英語演習 IV		2	
	目的別英語演習 V		2	
	目的別英語演習 VI		2	
	目的別英語演習 VII		2	
	目的別中国語演習 I		2	
	目的別中国語演習 II		2	
	目的別中国語演習 III		2	
	目的別中国語演習 IV		2	
	目的別中国語演習 V		2	
	韓 国 語 I		2	
	韓 国 語 II		2	
	韓 国 語 III		2	
	韓 国 語 IV		2	
	ド イ ツ 語 I		2	
	ド イ ツ 語 II		2	
	ド イ ツ 語 III		2	
	ド イ ツ 語 IV		2	
	フ ラ ン ス 語 I		2	
	フ ラ ン ス 語 II		2	
	フ ラ ン ス 語 III		2	
	フ ラ ン ス 語 IV		2	
	ス ペ イ ン 語 I		2	
	ス ペ イ ン 語 II		2	
	ス ペ イ ン 語 III		2	
	ス ペ イ ン 語 IV		2	
	口 語 英 語 I		1	
	口 語 英 語 II		1	
口 語 英 語 III		1		
口 語 英 語 IV		1		
口 語 英 語 V		1		

第3類 (杏林大学学則)

	口 語 英 語 VI		1	
	口 語 英 語 VII		1	
	口 語 英 語 VIII		1	
	口 語 中 国 語 I		1	
	口 語 中 国 語 II		1	
	口 語 中 国 語 III		1	
	口 語 中 国 語 IV		1	
	口 語 中 国 語 V		1	
	口 語 中 国 語 VI		1	
	口 語 中 国 語 VII		1	
	口 語 中 国 語 VIII		1	
基 盤 教 育 科 目	大 学 入 門 I	1		
	大 学 入 門 II	1		
	日 本 語 表 現 実 習 I	1		
	日 本 語 表 現 実 習 II	1		
	グロ ー バ ル コ ミ ュ ニ ケ ー シ ョ ン 論	2		
	グ ロ ー バ ル 人 材 論	2		
	日 本 文 化 論	2		
	ホ ス ピ タ リ テ ィ ・ コ ミ ュ ニ ケ ー シ ョ ン	1		
	地 域 と 大 学	2		
	キ ャ リ ア デ ザ イン I	2		
	キ ャ リ ア デ ザ イン II	2		
	キ ャ リ ア デ ザ イン III	2		
	キ ャ リ ア デ ザ イン IV	2		
	キ ャ リ ア デ ザ イン V	2		
	キ ャ リ ア デ ザ イン VI	2		
	キ ャ リ ア デ ザ イン 演 習		2	
	フ ィ ー ル ド ス タ デ ィ I		2	
	フ ィ ー ル ド ス タ デ ィ II		2	
	フ ィ ー ル ド ス タ デ ィ III		2	
	フ ィ ー ル ド ス タ デ ィ IV		2	
	フ ィ ー ル ド ス タ デ ィ V		2	
	イ ン タ ー ン シ ッ プ I		1	
イ ン タ ー ン シ ッ プ II		1		
イ ン タ ー ン シ ッ プ III		1		
	異文化コミュニケーション		2	

第3類 (杏林大学学則)

教 養 科 目	こ と ば と 文 化	2	
	こ と ば と 社 会	2	
	と 言 語 の 歴 史 (英)	2	
	ば 言 語 の 歴 史 (中)	2	
	と 言 語 の 歴 史 (日)	2	
	文 英 米 文 学	2	
	化 児 童 文 学	2	
	アジアの文学・文化(日)	2	
	アジアの文学・文化(中)	2	
	アジアの文学・文化(韓)	2	
グ ロ ー バ ル 社 会 と 地 域	グローバル社会と国際協力	2	
	ダイバーシティ入門	2	
	日本と世界の近現代史	2	
	生 活 と 法	2	
	日 本 国 憲 法	2	
	社 会 学	2	
	ミ ク ロ 経 済 学	2	
	マ ク ロ 経 済 学	2	
	統 計 学	2	
	と 観 光 学 入 門	2	
	地 マーケティング入門	2	
	域 ホスピタリティ入門	2	
	アジアン・ホスピタリティ	2	
	人 文 地 理 学	2	
	自 然 地 理 学	2	
	地 域 圏 研 究 I	2	
	地 域 圏 研 究 II	2	
地 域 圏 研 究 III	2		
地 域 圏 研 究 IV	2		
地 域 圏 研 究 V	2		
地 域 圏 研 究 VI	2		
人 間 と	哲 学	2	
	倫 理 学	2	
	心 理 学	2	
	宗 教 学	2	
	健 康 科 学 I	2	

第3類 (杏林大学学則)

健康	健康科学Ⅱ	2	
	体育理論	1	
	体育実技	1	
日本語教育	ファッション論	2	
	日本語学概論	2	
	日本語教育概論	2	
	日本語学特論Ⅰ	2	
	日本語学特論Ⅱ	2	
	日本語学特論Ⅲ	2	
	日本語学特論Ⅳ	2	
	日本語教育学特論Ⅰ	2	
	日本語教育学特論Ⅱ	2	
	日本語教育学特論Ⅲ	2	
	日本語教育学特論Ⅳ	2	
	日本語授業の実際Ⅰ	2	
	日本語授業の実際Ⅱ	2	
	日本語教育実習Ⅰ	1	
	日本語教育実習Ⅱ	1	
専門科目	インテンシブ中国語Ⅰ	1	4単位以上
	インテンシブ中国語Ⅱ	1	
	インテンシブ中国語Ⅲ	1	
	インテンシブ中国語Ⅳ	1	
	インテンシブ中国語Ⅴ	1	
	インテンシブ中国語Ⅵ	1	
	インテンシブ中国語Ⅶ	1	
	インテンシブ中国語Ⅷ	1	
	中国語発音実習Ⅰ	1	
	中国語発音実習Ⅱ	1	
	ビジネス中国語Ⅰ	2	
	ビジネス中国語Ⅱ	2	
	中国語通訳法Ⅰ	2	
	中国語通訳法Ⅱ	2	
	中国語翻訳法Ⅰ	2	
中国語翻訳法Ⅱ	2		

第3類 (杏林大学学則)

	中国語演習Ⅰ		2	
	中国語演習Ⅱ		2	
	中国語演習Ⅲ		2	
	中国語演習Ⅳ		2	
	日中通訳・翻訳演習Ⅰ		2	
	日中通訳・翻訳演習Ⅱ		2	
	日中通訳・翻訳演習Ⅲ		2	
	日中通訳・翻訳演習Ⅳ		2	
	中国語学概論	2		
	中国語文法論	2		
	中国語音声学		2	
	中国文学史Ⅰ		2	
	中国文学史Ⅱ		2	
	日中比較文化論Ⅰ	2		
	日中比較文化論Ⅱ	2		
	アジア政治論		2	
	アジア経済論		2	
	中国経済概論		2	
	中国語翻訳ワークショップ		2	
	認知言語学		2	
	中国語ビジネスコミュニケーション演習Ⅰ		2	
	中国語ビジネスコミュニケーション演習Ⅱ		2	
	ゼミナールⅠ	2		
	ゼミナールⅡ	2		
	ゼミナールⅢ	2		
	卒業論文・課題指導		4	
関連科目	他学部 の 設置科目			
自由科目				

観光交流文化学科

授業科目の名称	単位数		備考
	必修	選択	
英語Ⅰ	1		留学生等本学が指定する 学生は日本語6単位選択 必修
英語Ⅱ	1		
英語Ⅲ	1		

第3類 (杏林大学学則)

外国語科目 A	英語	IV	1		
	英語	V	1		
	英語	VI	1		
	英語	VII	1		
	英語	VIII	1		
	英語 文法	I		1	
	英語 文法	II		1	
	英語 作文	I		1	
	英語 作文	II		1	
	実用英語	I	1		
	実用英語	II	1		
	実用英語	III	1		
	実用英語	IV	1		
	実用英語 演習	I	1		
	実用英語 演習	II	1		
	中国語	I	1		
	中国語	II	1		
	中国語	III	1		
	中国語	IV	1		
	中国語	V	1		
	中国語	VI	1		
	日本語	I		1	
	日本語	II		1	
日本語	III		1		
日本語	IV		1		
日本語	V		1		
日本語	VI		1		
日本語	VII		1		
日本語	VIII		1		
外国語科目 B	目的別英語演習	I		2	
	目的別英語演習	II		2	
	目的別英語演習	III		2	
	目的別英語演習	IV		2	
	目的別英語演習	V		2	
	目的別英語演習	VI		2	
	目的別英語演習	VII		2	

第3類 (杏林大学学則)

目的別中国語演習 I	2
目的別中国語演習 II	2
目的別中国語演習 III	2
目的別中国語演習 IV	2
目的別中国語演習 V	2
韓国語 I	2
韓国語 II	2
韓国語 III	2
韓国語 IV	2
ドイツ語 I	2
ドイツ語 II	2
ドイツ語 III	2
ドイツ語 IV	2
フランス語 I	2
フランス語 II	2
フランス語 III	2
フランス語 IV	2
スペイン語 I	2
スペイン語 II	2
スペイン語 III	2
スペイン語 IV	2
英語 I	1
英語 II	1
英語 III	1
英語 IV	1
英語 V	1
英語 VI	1
英語 VII	1
英語 VIII	1
中国語 I	1
中国語 II	1
中国語 III	1
中国語 IV	1
中国語 V	1
中国語 VI	1
中国語 VII	1

第3類 (杏林大学学則)

	口 語 中 国 語 VIII		1	
基 盤 教 育 科 目	大 学 入 門 I	1		2 単位以上
	大 学 入 門 II	1		
	日 本 語 表 現 実 習 I	1		
	日 本 語 表 現 実 習 II	1		
	グローバルコミュニケーション論	2		
	グ ロ ー バ ル 人 材 論	2		
	日 本 文 化 論	2		
	ホスピタリティ・コミュニケーション	1		
	地 域 と 大 学	2		
	キ ャ リ ア デ ザ イン I	2		
	キ ャ リ ア デ ザ イン II	2		
	キ ャ リ ア デ ザ イン III	2		
	キ ャ リ ア デ ザ イン IV	2		
	キ ャ リ ア デ ザ イン V	2		
	キ ャ リ ア デ ザ イン VI	2		
	キ ャ リ ア デ ザ イン 演 習		2	
	フ ィ ー ル ド ス タ デ ィ I		2	
	フ ィ ー ル ド ス タ デ ィ II		2	
	フ ィ ー ル ド ス タ デ ィ III		2	
	フ ィ ー ル ド ス タ デ ィ IV		2	
フ ィ ー ル ド ス タ デ ィ V		2		
イ ン タ ー ン シ ッ プ I		1		
イ ン タ ー ン シ ッ プ II		1		
イ ン タ ー ン シ ッ プ III		1		
教 養 科 目	異文化コミュニケーション		2	
	こ と ば と 文 化		2	
	こ と ば と 社 会		2	
	こ と ば と 言 語 の 歴 史 (英)		2	
	こ と ば と 言 語 の 歴 史 (中)		2	
	こ と ば と 言 語 の 歴 史 (日)		2	
	文 化 英 米 文 学		2	
	文 化 児 童 文 学		2	
	ア ジ ア の 文 学 ・ 文 化 (日)		2	
	ア ジ ア の 文 学 ・ 文 化 (中)		2	
ア ジ ア の 文 学 ・ 文 化 (韓)		2		

第3類（杏林大学学則）

グローバル社会と地域	グローバル社会と国際協力		2	
	ダイバーシティ入門		2	
	日本と世界の近現代史		2	
	生活と法		2	
	日本国憲法学		2	
	社会		2	
	ミクロ経済学		2	
	マクロ経済学		2	
	統計学		2	
	観光学入門	2		
	マーケティング入門		2	
	ホスピタリティ入門	2		
	アジアン・ホスピタリティ		2	
	人文地理学		2	
	自然地理学		2	
	地域圏研究Ⅰ		2	
地域圏研究Ⅱ		2		
地域圏研究Ⅲ		2		
地域圏研究Ⅳ		2		
地域圏研究Ⅴ		2		
地域圏研究Ⅵ		2		
人間と健康	哲学		2	
	倫理学		2	
	心理学		2	
	宗教学		2	
	健康科学Ⅰ		2	
	健康科学Ⅱ		2	
健康	体育理論		1	
	体育実技		1	
日本語教育	ファシリテーション論		2	
	日本語学概論		2	
	日本語教育概論		2	
	日本語学特論Ⅰ		2	
	日本語学特論Ⅱ		2	
	日本語学特論Ⅲ		2	
日本語学特論Ⅳ		2		

第3類 (杏林大学学則)

	日本語教育学特論 I		2	
	日本語教育学特論 II		2	
	日本語教育学特論 III		2	
	日本語教育学特論 IV		2	
	日本語授業の実際 I		2	
	日本語授業の実際 II		2	
	日本語教育実習 I		1	
	日本語教育実習 II		1	
	日本文化演習 I		2	
	日本文化演習 II		2	
専門科目 A	国際観光論		2	
	交流文化論		2	
	サービス文化論		2	
	観光心理学		2	
	観光人類学		2	
	観光地理学		2	
	観光保健論		2	
	福祉観光論		2	
	観光マーケティング論		2	
	観光英語 I	2		
	観光英語 II	2		
	観光英語 III		2	
	観光英語 IV		2	
	観光中国語 I		2	
	観光中国語 II		2	
	観光手話基礎		2	
	観光手話		2	
	プロジェクト演習 I	2		
	プロジェクト演習 II		2	
	観光基礎演習 I	2		
	観光基礎演習 II	2		
	ゼミナール I	2		
	ゼミナール II	2		
	ゼミナール III	2		
	卒業論文・課題指導		4	
		サービス産業論		2

第3類（杏林大学学則）

専 門 科 目 B	基 礎 簿 記 I	2		
	基 礎 簿 記 II	2		
	旅 行 産 業 論	2		
	旅 行 サ ー ビ ス 論	2		
	ホスピタリティマネジメント論	2		
	航 空 産 業 論	2		
	航 空 サ ー ビ ス 論	2		
	宿 泊 産 業 論	2		
	宿 泊 サ ー ビ ス 論	2		
	フ ー ド ビ ジ ネ ス 論	2		
	フ ー ド ビ ジ ネ ス サ ー ビ ス 論	2		
	観 光 政 策 ・ 行 政 論	2		
	風 景 ・ 景 観 論	2		
	イベント・コンベンション論	2		
	エンターテインメント産業論	2		
	ブライダルコーディネート論	2		
	世 界 遺 産 観 光 論	2		
	旅 行 医 学 概 論	2		
	観光リスクマネジメント論	2		
	観 光 交 流 文 化 特 論 I	2		
観 光 交 流 文 化 特 論 II	2			
観 光 交 流 文 化 特 論 III	2			
観 光 交 流 文 化 特 論 IV	2			
関 連 科 目	他 学 部 の 設 置 科 目			
自 由 科 目				

第3類（杏林大学学則）

別表4-4（平成31年度入学生から適用）

外国語学部学科目構成

英語学科

授業科目の名称	単位数		備考
	必修	選択	
外国語科目A	英語 I	1	留学生等本学が指定する 学生は日本語6単位選択 必修
	英語 II	1	
	英語 III	1	
	英語 IV	1	
	英語 V	1	
	英語 VI	1	
	英語 VII	1	
	英語 VIII	1	
	英語文法 I	1	
	英語文法 II	1	
	英語作文 I	1	
	英語作文 II	1	
	実用英語 I	1	
	実用英語 II	1	
	実用英語 III	1	
	実用英語 IV	1	
	実用英語演習 I	1	
	実用英語演習 II	1	
	中国語 I	1	
	中国語 II	1	
中国語 III	1		
中国語 IV	1		
中国語 V	1		
中国語 VI	1		
日本語 I		1	
日本語 II		1	
日本語 III		1	
日本語 IV		1	
日本語 V		1	
日本語 VI		1	
日本語 VII		1	
日本語 VIII		1	

第3類 (杏林大学学則)

外国語科目B	目的別英語演習 I	2	
	目的別英語演習 II	2	
	目的別英語演習 III	2	
	目的別英語演習 IV	2	
	目的別英語演習 V	2	
	目的別英語演習 VI	2	
	目的別英語演習 VII	2	
	目的別中国語演習 I	2	
	目的別中国語演習 II	2	
	目的別中国語演習 III	2	
	目的別中国語演習 IV	2	
	目的別中国語演習 V	2	
	韓国語 I	2	
	韓国語 II	2	
	韓国語 III	2	
	韓国語 IV	2	
	ドイツ語 I	2	
	ドイツ語 II	2	
	ドイツ語 III	2	
	ドイツ語 IV	2	
	フランス語 I	2	
	フランス語 II	2	
	フランス語 III	2	
	フランス語 IV	2	
	スペイン語 I	2	
	スペイン語 II	2	
	スペイン語 III	2	
	スペイン語 IV	2	
口語英語 I	1		
口語英語 II	1		
口語英語 III	1		
口語英語 IV	1		
口語英語 V	1		
口語英語 VI	1		
口語英語 VII	1		
口語英語 VIII	1		

第3類 (杏林大学学則)

	口 語 中 国 語 I		1	
	口 語 中 国 語 II		1	
	口 語 中 国 語 III		1	
	口 語 中 国 語 IV		1	
	口 語 中 国 語 V		1	
	口 語 中 国 語 VI		1	
	口 語 中 国 語 VII		1	
	口 語 中 国 語 VIII		1	
基 盤 教 育 科 目	大 学 入 門 I	1		
	大 学 入 門 II	1		
	日 本 語 表 現 実 習 I	1		
	日 本 語 表 現 実 習 II	1		
	グ ローバルコミュニケーション論	2		
	グ ローバル人材論	2		
	日 本 文 化 論	2		
	ホスピタリティ・コミュニケーション	1		
	地 域 と 大 学	2		
	キ ャ リ ア デ ザ イン I	2		
	キ ャ リ ア デ ザ イン II	2		
	キ ャ リ ア デ ザ イン III	2		
	キ ャ リ ア デ ザ イン IV	2		
	キ ャ リ ア デ ザ イン V	2		
	キ ャ リ ア デ ザ イン VI	2		
	キ ャ リ ア デ ザ イン 演 習		2	
	フ ィ ー ル ド ス タ デ ィ I		2	
	フ ィ ー ル ド ス タ デ ィ II		2	
	フ ィ ー ル ド ス タ デ ィ III		2	
	フ ィ ー ル ド ス タ デ ィ IV		2	
フ ィ ー ル ド ス タ デ ィ V		2		
イ ン タ ー ン シ ッ プ I		1		
イ ン タ ー ン シ ッ プ II		1		
イ ン タ ー ン シ ッ プ III		1		
	異文化コミュニケーション		2	
	こ と ば と 文 化		2	
	こ と ば と 社 会		2	
	言 語 の 歴 史 (英)		2	

第3類 (杏林大学学則)

教 養 科 目	こ	言 語 の 歴 史 (中)		2	
	と	言 語 の 歴 史 (日)		2	
	ば	英 語 文 学 I		2	
	と	英 語 文 学 II		2	
	文	ア ジ ア の 文 学 ・ 文 化 (日)		2	
	化	ア ジ ア の 文 学 ・ 文 化 (中)		2	
		ア ジ ア の 文 学 ・ 文 化 (韓)		2	
グ ロ ー バ ル 社 会 と 地 域		グ ローバル社会と国際協力		2	
		ダイバーシティ入門		2	
		日本と世界の近現代史		2	
		生 活 と 法		2	
		日 本 国 憲 法		2	
		社 会 学		2	
		ミ ク ロ 経 済 学		2	
		マ ク ロ 経 済 学		2	
		統 計 学		2	
		観 光 学 入 門		2	
		マ ー ケ テ ィ ン グ 入 門		2	
		ホ ス ピ タ リ テ ィ 入 門		2	
		ア ジ ア ン ・ ホ ス ピ タ リ テ ィ		2	
		人 文 地 理 学		2	
		自 然 地 理 学		2	
		地 域 圏 研 究 I		2	
	地 域 圏 研 究 II		2		
	地 域 圏 研 究 III		2		
	地 域 圏 研 究 IV		2		
	地 域 圏 研 究 V		2		
	地 域 圏 研 究 VI		2		
人 間 と 健 康		哲 学		2	
		倫 理 学		2	
		心 理 学		2	
		宗 教 学		2	
		健 康 科 学 I		2	
		健 康 科 学 II		2	
	体 育 理 論		1		
	体 育 実 技		1		

第3類 (杏林大学学則)

日 本 語 教 育	ファシリテーション論		2	
	日本語学概論		2	
	日本語教育概論		2	
	日本語学特論Ⅰ		2	
	日本語学特論Ⅱ		2	
	日本語学特論Ⅲ		2	
	日本語学特論Ⅳ		2	
	日本語教育学特論Ⅰ		2	
	日本語教育学特論Ⅱ		2	
	日本語教育学特論Ⅲ		2	
	日本語教育学特論Ⅳ		2	
	日本語授業の実際Ⅰ		2	
	日本語授業の実際Ⅱ		2	
	日本語教育実習Ⅰ		1	
	日本語教育実習Ⅱ		1	
	日本文化演習Ⅰ		2	
日本文化演習Ⅱ		2		
専 門 科 目 （ 英 語 ビ ジ ネ ス コ ミ ュ ニ ケ ー シ ョ ン	Writing Strategies		2	
	Communication Strategies		2	
	Integrated EnglishⅠ		2	
	Integrated EnglishⅡ		2	
	ビジネスイングリッシュⅠ	2		
	ビジネスイングリッシュⅡ	2		
	グローバルビジネス論Ⅰ	2		
	グローバルビジネス論Ⅱ	2		
	ビジネスコミュニケーション論Ⅰ		2	
	ビジネスコミュニケーション論Ⅱ		2	
	ビジネスコミュニケーション演習Ⅰ		2	
	ビジネスコミュニケーション演習Ⅱ		2	
	Introduction to Business		2	
	Introduction to Economics		2	
	Business Cycle and Monetary Policy		2	
	現代企業論		2	
経営戦略論		2		
人材マネジメント論		2		
国際会計論		2		

第3類 (杏林大学学則)

シ ョ ン コ ー ス)	国 際 経 済 学 I		2	
	国 際 経 済 学 II		2	
	ア メ リ カ 政 治 論		2	
	ア メ リ カ 経 済 論		2	
	ヨ ー ロ ッ パ 政 治 論		2	
	ヨ ー ロ ッ パ 経 済 論		2	
	ア ジ ア 政 治 論		2	
	ア ジ ア 経 済 論		2	
	ゼ ミ ナ ー ル I	2		
	ゼ ミ ナ ー ル II	2		
	ゼ ミ ナ ー ル III	2		
卒 業 論 文 ・ 課 題 指 導		4		
専 門 科 目 (英 語 教 育 コ ー ス)	Writing Strategies		2	4 単位以上
	Communication Strategies		2	
	Integrated English I		2	
	Integrated English II		2	
	英 語 発 音 聴 取	2		
	英 語 翻 訳 論		2	
	英 語 翻 訳 ワ ー ク シ ョ ッ プ		2	
	異 文 化 交 流		2	
	英 語 学 特 論 I		2	
	英 語 学 特 論 II		2	
	英 語 学 特 論 III		2	
	英 語 学 特 論 IV		2	
	英 語 学 演 習 I		2	
	英 語 学 演 習 II		2	
	英 語 学 演 習 III		2	
	英 語 学 演 習 IV		2	
	英 語 音 声 学	2		
	社 会 言 語 学		2	
認 知 言 語 学		2		
英 語 教 育 論 I	2			
英 語 教 育 論 II	2			
英 語 科 教 育 法 I		2		
英 語 科 教 育 法 II		2		
児 童 英 語 教 育 論 I		2		

第3類 (杏林大学学則)

	児童英語教育論Ⅱ		2	
	児童英語教育教材研究		2	
	児童英語教育実習		1	
	英語教育演習Ⅰ		2	
	英語教育演習Ⅱ		2	
	情報処理		2	
	ゼミナールⅠ	2		
	ゼミナールⅡ	2		
	ゼミナールⅢ	2		
	卒業論文・課題指導		4	
関連科目	他学部 の 設置 科目			
自由科目				

中国語学科

授 業 科 目 の 名 称				単 位 数		備 考	
				必修	選択		
外国語科目A	英	語	Ⅰ	1		留学生等本学が指定する 学生は日本語8単位必修	
	英	語	Ⅱ	1			
	英	語	Ⅲ	1			
	英	語	Ⅳ	1			
	英	語	Ⅴ	1			
	英	語	Ⅵ	1			
	中	国	語	Ⅰ	1		
	中	国	語	Ⅱ	1		
	中	国	語	Ⅲ	1		
	中	国	語	Ⅳ	1		
	中	国	語	Ⅴ	1		
	中	国	語	Ⅵ	1		
	中	国	語	Ⅶ	1		
	中	国	語	Ⅷ	1		
	日	本	語	Ⅰ			1
	日	本	語	Ⅱ			1
日	本	語	Ⅲ		1		
日	本	語	Ⅳ		1		
日	本	語	Ⅴ		1		
日	本	語	Ⅵ		1		

第3類 (杏林大学学則)

	日 本 語 VII		1	
	日 本 語 VIII		1	
外国語科目B	目的別英語演習 I		2	
	目的別英語演習 II		2	
	目的別英語演習 III		2	
	目的別英語演習 IV		2	
	目的別英語演習 V		2	
	目的別英語演習 VI		2	
	目的別英語演習 VII		2	
	目的別中国語演習 I		2	
	目的別中国語演習 II		2	
	目的別中国語演習 III		2	
	目的別中国語演習 IV		2	
	目的別中国語演習 V		2	
	韓 国 語 I		2	
	韓 国 語 II		2	
	韓 国 語 III		2	
	韓 国 語 IV		2	
	ド イ ツ 語 I		2	
	ド イ ツ 語 II		2	
	ド イ ツ 語 III		2	
	ド イ ツ 語 IV		2	
	フ ラ ン ス 語 I		2	
	フ ラ ン ス 語 II		2	
	フ ラ ン ス 語 III		2	
	フ ラ ン ス 語 IV		2	
	ス ペ イ ン 語 I		2	
	ス ペ イ ン 語 II		2	
	ス ペ イ ン 語 III		2	
ス ペ イ ン 語 IV		2		
口 語 英 語 I		1		
口 語 英 語 II		1		
口 語 英 語 III		1		
口 語 英 語 IV		1		
口 語 英 語 V		1		
口 語 英 語 VI		1		

第3類 (杏林大学学則)

	口 語 英 語 VII		1	
	口 語 英 語 VIII		1	
	口 語 中 国 語 I		1	
	口 語 中 国 語 II		1	
	口 語 中 国 語 III		1	
	口 語 中 国 語 IV		1	
	口 語 中 国 語 V		1	
	口 語 中 国 語 VI		1	
	口 語 中 国 語 VII		1	
	口 語 中 国 語 VIII		1	
基 盤 教 育 科 目	大 学 入 門 I	1		
	大 学 入 門 II	1		
	日 本 語 表 現 実 習 I	1		
	日 本 語 表 現 実 習 II	1		
	グ ローバルコミュニケーション論	2		
	グ ローバル人材論	2		
	日 本 文 化 論	2		
	ホスピタリティ・コミュニケーション	1		
	地 域 と 大 学	2		
	キ ャ リ ア デ ザ イン I	2		
	キ ャ リ ア デ ザ イン II	2		
	キ ャ リ ア デ ザ イン III	2		
	キ ャ リ ア デ ザ イン IV	2		
	キ ャ リ ア デ ザ イン V	2		
	キ ャ リ ア デ ザ イン VI	2		
	キ ャ リ ア デ ザ イン 演 習		2	
	フ ィ ー ル ド ス タ デ ィ I		2	
	フ ィ ー ル ド ス タ デ ィ II		2	
	フ ィ ー ル ド ス タ デ ィ III		2	
	フ ィ ー ル ド ス タ デ ィ IV		2	
	フ ィ ー ル ド ス タ デ ィ V		2	
	イ ン タ ー ン シ ッ プ I		1	
イ ン タ ー ン シ ッ プ II		1		
イ ン タ ー ン シ ッ プ III		1		
	異文化コミュニケーション		2	
	こ と ば と 文 化		2	

第3類 (杏林大学学則)

教 養 科 目	こ	こ と ば と 社 会		2	
	と	言 語 の 歴 史 (英)		2	
	ば	言 語 の 歴 史 (中)		2	
	と	言 語 の 歴 史 (日)		2	
	文	英 語 文 学 I		2	
	化	英 語 文 学 II		2	
		アジアの文学・文化(日)		2	
		アジアの文学・文化(中)		2	
		アジアの文学・文化(韓)		2	
	グ ロ ー バ ル 社 会 と 地 域	グ	グローバル社会と国際協力		2
ロ		ダイバーシティ入門		2	
ー		日本と世界の近現代史		2	
バ		生 活 と 法		2	
ル		日 本 国 憲 法		2	
社		社 会 学		2	
会		ミ ク ロ 経 済 学		2	
と		マ ク ロ 経 済 学		2	
地		統 計 学		2	
域		観 光 学 入 門		2	
		マ ー ケ テ ィ ン グ 入 門		2	
		ホ ス ピ タ リ テ ィ 入 門		2	
		ア ジ ア ン ・ ホ ス ピ タ リ テ ィ		2	
		人 文 地 理 学		2	
		自 然 地 理 学		2	
		地 域 圏 研 究 I		2	
		地 域 圏 研 究 II		2	
	地 域 圏 研 究 III		2		
	地 域 圏 研 究 IV		2		
	地 域 圏 研 究 V		2		
	地 域 圏 研 究 VI		2		
人 間 と 健 康	哲	学		2	
	倫	理 学		2	
	心	理 学		2	
	宗	教 学		2	
	健	康 科 学 I		2	
康	健 康 科 学 II		2		

第3類 (杏林大学学則)

	体 育 理 論		1	
	体 育 実 技		1	
日 本 語 教 育	フアシリテーション論		2	4 単位以上
	日 本 語 学 概 論		2	
	日 本 語 教 育 概 論		2	
	日 本 語 学 特 論 I		2	
	日 本 語 学 特 論 II		2	
	日 本 語 学 特 論 III		2	
	日 本 語 学 特 論 IV		2	
	日 本 語 教 育 学 特 論 I		2	
	日 本 語 教 育 学 特 論 II		2	
	日 本 語 教 育 学 特 論 III		2	
	日 本 語 教 育 学 特 論 IV		2	
	日 本 語 授 業 の 実 際 I		2	
	日 本 語 授 業 の 実 際 II		2	
	日 本 語 教 育 実 習 I		1	
	日 本 語 教 育 実 習 II		1	
	専 門 科 目	インテンシブ中国語 I		
インテンシブ中国語 II			1	
インテンシブ中国語 III			1	
インテンシブ中国語 IV			1	
インテンシブ中国語 V			1	
インテンシブ中国語 VI			1	
インテンシブ中国語 VII			1	
インテンシブ中国語 VIII			1	
中国語発音実習 I			1	
中国語発音実習 II			1	
ビジネス中国語 I			2	
ビジネス中国語 II			2	
中国語通訳法 I			2	
中国語通訳法 II			2	
中国語翻訳法 I			2	
中国語翻訳法 II			2	
中国語演習 I		2		

第3類 (杏林大学学則)

	中国語演習Ⅱ		2	
	中国語演習Ⅲ		2	
	中国語演習Ⅳ		2	
	日中通訳・翻訳演習Ⅰ		2	
	日中通訳・翻訳演習Ⅱ		2	
	日中通訳・翻訳演習Ⅲ		2	
	日中通訳・翻訳演習Ⅳ		2	
	中国語学概論	2		
	中国語文法論	2		
	中国語音声学		2	
	中国文学史Ⅰ		2	
	中国文学史Ⅱ		2	
	日中比較文化論Ⅰ	2		
	日中比較文化論Ⅱ	2		
	アジア政治論		2	
	アジア経済論		2	
	中国経済概論		2	
	中国語翻訳ワークショップ		2	
	認知言語学		2	
	中国語ビジネスコミュニケーション演習Ⅰ		2	
	中国語ビジネスコミュニケーション演習Ⅱ		2	
	ゼミナールⅠ	2		
	ゼミナールⅡ	2		
	ゼミナールⅢ	2		
	卒業論文・課題指導		4	
関連科目	他学部設置科目			
自由科目				

観光交流文化学科

授業科目の名称	単位数		備考
	必修	選択	
外国語	英語Ⅰ	1	留学生等本学が指定する 学生は日本語6単位選択 必修
	英語Ⅱ	1	
	英語Ⅲ	1	
	英語Ⅳ	1	

第 3 類 (杏林大学学則)

語 科 目 A	英	語	V	1		
	英	語	VI	1		
	英	語	VII	1		
	英	語	VIII	1		
	英	語	文 法 I		1	
	英	語	文 法 II		1	
	英	語	作 文 I		1	
	英	語	作 文 II		1	
	実	用	英 語 I	1		
	実	用	英 語 II	1		
	実	用	英 語 III	1		
	実	用	英 語 IV	1		
	実	用	英 語 演 習 I	1		
	実	用	英 語 演 習 II	1		
	中	国	語 I	1		
	中	国	語 II	1		
	中	国	語 III	1		
	中	国	語 IV	1		
	中	国	語 V	1		
	中	国	語 VI	1		
日	本	語 I		1		
日	本	語 II		1		
日	本	語 III		1		
日	本	語 IV		1		
日	本	語 V		1		
日	本	語 VI		1		
日	本	語 VII		1		
日	本	語 VIII		1		
外 国 語 科 目 B	目 的 別	英 語 演 習 I			2	
	目 的 別	英 語 演 習 II			2	
	目 的 別	英 語 演 習 III			2	
	目 的 別	英 語 演 習 IV			2	
	目 的 別	英 語 演 習 V			2	
	目 的 別	英 語 演 習 VI			2	
	目 的 別	英 語 演 習 VII			2	
	目 的 別	中 国 語 演 習 I			2	

第3類 (杏林大学学則)

目的別中国語演習Ⅱ		2	
目的別中国語演習Ⅲ		2	
目的別中国語演習Ⅳ		2	
目的別中国語演習Ⅴ		2	
韓国語Ⅰ		2	
韓国語Ⅱ		2	
韓国語Ⅲ		2	
韓国語Ⅳ		2	
ドイツ語Ⅰ		2	
ドイツ語Ⅱ		2	
ドイツ語Ⅲ		2	
ドイツ語Ⅳ		2	
フランス語Ⅰ		2	
フランス語Ⅱ		2	
フランス語Ⅲ		2	
フランス語Ⅳ		2	
スペイン語Ⅰ		2	
スペイン語Ⅱ		2	
スペイン語Ⅲ		2	
スペイン語Ⅳ		2	
口語英語Ⅰ		1	
口語英語Ⅱ		1	
口語英語Ⅲ		1	
口語英語Ⅳ		1	
口語英語Ⅴ		1	
口語英語Ⅵ		1	
口語英語Ⅶ		1	
口語英語Ⅷ		1	
口語中国語Ⅰ		1	
口語中国語Ⅱ		1	
口語中国語Ⅲ		1	
口語中国語Ⅳ		1	
口語中国語Ⅴ		1	
口語中国語Ⅵ		1	
口語中国語Ⅶ		1	
口語中国語Ⅷ		1	

第3類 (杏林大学学則)

基 盤 教 育 科 目	大 学 入 門 I	1		2 単位以上
	大 学 入 門 II	1		
	日 本 語 表 現 実 習 I	1		
	日 本 語 表 現 実 習 II	1		
	グローバルコミュニケーション論	2		
	グ ロー バ ル 人 材 論	2		
	日 本 文 化 論	2		
	ホスピタリティ・コミュニケーション	1		
	地 域 と 大 学	2		
	キ ャ リ ア デ ザ イン I	2		
	キ ャ リ ア デ ザ イン II	2		
	キ ャ リ ア デ ザ イン III	2		
	キ ャ リ ア デ ザ イン IV	2		
	キ ャ リ ア デ ザ イン V	2		
	キ ャ リ ア デ ザ イン VI	2		
	キ ャ リ ア デ ザ イン 演 習		2	
	フ ィ ー ル ド ス タ デ ィ I		2	
	フ ィ ー ル ド ス タ デ ィ II		2	
	フ ィ ー ル ド ス タ デ ィ III		2	
	フ ィ ー ル ド ス タ デ ィ IV		2	
	フ ィ ー ル ド ス タ デ ィ V		2	
イ ン タ ー ン シ ッ プ I		1		
イ ン タ ー ン シ ッ プ II		1		
イ ン タ ー ン シ ッ プ III		1		
教 養 科 目	こ と ば と 文 化	異文化コミュニケーション		2
		こ と ば と 文 化		2
		こ と ば と 社 会		2
		言 語 の 歴 史 (英)		2
		言 語 の 歴 史 (中)		2
		言 語 の 歴 史 (日)		2
		英 語 文 学 I		2
		英 語 文 学 II		2
		アジアの文学・文化(日)		2
		アジアの文学・文化(中)		2
アジアの文学・文化(韓)		2		
	グ ロー バ ル 社 会 と 国 際 協 力			2

第3類 (杏林大学学則)

グローバル 社会と 地域	ダイバーシティ入門	2	
	日本と世界の近現代史	2	
	生活と法	2	
	日本国憲法	2	
	社会学	2	
	ミクロ経済学	2	
	マクロ経済学	2	
	統計学	2	
	観光学入門	2	
	マーケティング入門	2	
	ホスピタリティ入門	2	
	アジアン・ホスピタリティ	2	
	人文地理学	2	
	自然地理学	2	
	地域圏研究 I	2	
	地域圏研究 II	2	
地域圏研究 III	2		
地域圏研究 IV	2		
地域圏研究 V	2		
地域圏研究 VI	2		
人間と 健康	哲学	2	
	理学	2	
	心理学	2	
	宗教学	2	
	健康科学 I	2	
	健康科学 II	2	
	体育理論	1	
体育実技	1		
日本語 教育	ファシリテーション論	2	
	日本語学概論	2	
	日本語教育概論	2	
	日本語学特論 I	2	
	日本語学特論 II	2	
	日本語学特論 III	2	
	日本語学特論 IV	2	
日本語教育学特論 I	2		

第3類 (杏林大学学則)

	日本語教育学特論Ⅱ		2	
	日本語教育学特論Ⅲ		2	
	日本語教育学特論Ⅳ		2	
	日本語授業の実際Ⅰ		2	
	日本語授業の実際Ⅱ		2	
	日本語教育実習Ⅰ		1	
	日本語教育実習Ⅱ		1	
	日本文化演習Ⅰ		2	
	日本文化演習Ⅱ		2	
専 門 科 目 A	国際観光論		2	
	交流文化論		2	
	サービス文化論		2	
	観光心理学		2	
	観光人類学		2	
	観光地理学		2	
	観光保健論		2	
	福祉観光論		2	
	観光マーケティング論		2	
	観光英語Ⅰ	2		
	観光英語Ⅱ	2		
	観光英語Ⅲ		2	
	観光英語Ⅳ		2	
	観光中国語Ⅰ		2	
	観光中国語Ⅱ		2	
	観光手話基礎		2	
	観光手話		2	
	プロジェクト演習Ⅰ	2		
	プロジェクト演習Ⅱ		2	
	観光基礎演習Ⅰ	2		
	観光基礎演習Ⅱ	2		
	ゼミナールⅠ	2		
	ゼミナールⅡ	2		
ゼミナールⅢ	2			
卒業論文・課題指導		4		
	サービス産業論		2	
	基礎簿記Ⅰ		2	

第3類（杏林大学学則）

専 門 科 目 B	基 礎 簿 記 II		2	
	旅 行 産 業 論		2	
	旅 行 サ ー ビ ス 論		2	
	ホスピタリティマネジメント論		2	
	航 空 産 業 論		2	
	航 空 サ ー ビ ス 論		2	
	宿 泊 産 業 論		2	
	宿 泊 サ ー ビ ス 論		2	
	フ ー ド ビ ジ ネ ス 論		2	
	フードビジネスサービス論		2	
	観 光 政 策 ・ 行 政 論		2	
	風 景 ・ 景 観 論		2	
	イベント・コンベンション論		2	
	エンターテインメント産業論		2	
	ブライダルコーディネート論		2	
	世 界 遺 産 観 光 論		2	
	旅 行 医 学 概 論		2	
	観光リスクマネジメント論		2	
	観 光 交 流 文 化 特 論 I		2	
	観 光 交 流 文 化 特 論 II		2	
観 光 交 流 文 化 特 論 III		2		
観 光 交 流 文 化 特 論 IV		2		
関 連 科 目	他 学 部 の 設 置 科 目			
自 由 科 目				

第3類（杏林大学学則）

別表4-5（令和3年度入学生から適用）

外国語学部学科目構成

英語学科

授業科目の名称	単位数		備考
	必修	選択	
外国語科目A	英語 I	2	
	英語 II	2	
	英語 III	2	
	英語 IV	2	
	実用英語演習 I		2
	実用英語演習 II		2
	中国語 I		2
	中国語 II		2
	韓国語 I		2
	韓国語 II		2
	ドイツ語 I		2
	ドイツ語 II		2
	フランス語 I		2
	フランス語 II		2
	スペイン語 I		2
	スペイン語 II		2
	日本語 I		2
	日本語 II		2
	日本語 III		2
	日本語 IV		2
日本語 V		2	
日本語 VI		2	
外国語科目B	英語特別演習 I		2
	英語特別演習 II		2
	中国語 III		2
	中国語 IV		2
	中国語特別演習 I		2
	中国語特別演習 II		2
	中国語特別演習 III		2
	中国語特別演習 IV		2
韓国語 III		2	
韓国語 IV		2	

第3類 (杏林大学学則)

	実用韓国語		2	
	ドイツ語Ⅲ		2	
	ドイツ語Ⅳ		2	
	フランス語Ⅲ		2	
	フランス語Ⅳ		2	
	スペイン語Ⅲ		2	
	スペイン語Ⅳ		2	
基盤教育科目	大学入門	2		2単位以上
	アカデミックライティング	2		
	コミュニケーション概論		2	
	テーマで学ぶ現代社会Ⅰ		2	
	テーマで学ぶ現代社会Ⅱ		2	
	テーマで学ぶ現代社会Ⅲ		2	
	サービスラーニングⅠ		2	
	サービスラーニングⅡ		2	
	データサイエンス	2		
	データリテラシー	2		
	統計学		2	
	情報処理		2	
	異文化コミュニケーション		2	
	地域圏研究Ⅰ		2	
	地域圏研究Ⅱ		2	
	地域圏研究Ⅲ		2	
	ダイバーシティ論		2	
	フィールドスタディⅠ		2	
	フィールドスタディⅡ		2	
	フィールドスタディⅢ		2	
	フィールドスタディⅣ		2	
	キャリアデザインⅠ	2		
	キャリアデザインⅡ	2		
キャリアデザインⅢ		2		
キャリアデザインⅣ		2		
インターンシップⅠ		2		
インターンシップⅡ		2		
インターンシップⅢ		2		
日本語学概論		2		

第3類 (杏林大学学則)

	日本語学特論 I	2	
	日本語学特論 II	2	
	日本語学特論 III	2	
	日本語教育学概論	2	
	日本語教育実習 I	2	
	日本語教育実習 II	2	
	日本語教育実習 III	2	
	日本語教育学特論 I	2	
	日本語教育学特論 II	2	
	日本語教育学特論 III	2	
	日本文化演習	2	
	海外語学実習 I	1	
	海外語学実習 II	1	
	海外語学実習 III	1	
	海外語学実習 IV	1	
	国内語学実習 I	1	
	国内語学実習 II	1	
教養科目	文学	2	
	社会学	2	
	地理学	2	
	経営学	2	
	哲学	2	
	倫理学	2	
	心理学	2	
	ホスピタリティ・コミュニケーション	2	
	歴史学	2	
	日本国憲法	2	
	健康と体育	2	
	社会と大学 I	2	
	社会と大学 II	2	
	社会と大学 III	2	
	保健・医療の現状と未来 I	2	
保健・医療の現状と未来 II	2		
	英語の世界	2	専門科目から 66単位以上
	コミュニケーションと人間	2	
	英語文法 I	2	

第3類 (杏林大学学則)

専門科目	英語文法Ⅱ	2	2単位以上
	目的別英語演習Ⅰ	2	
	目的別英語演習Ⅱ	2	
	目的別英語演習Ⅲ	2	
	目的別英語演習Ⅳ	2	
	目的別英語演習Ⅴ	2	
	目的別英語演習Ⅵ	2	
	目的別英語演習・上級Ⅰ	2	
	目的別英語演習・上級Ⅱ	2	
	目的別英語演習・上級Ⅲ	2	
	目的別英語演習・上級Ⅳ	2	
	英語文献講読Ⅰ	2	
	英語文献講読Ⅱ	2	
	英語音声学	2	
	英語発音聴取	2	
	英語翻訳論	2	
	英語翻訳演習	2	
	Writing Strategies	2	
	Communication Strategies	2	
	Integrated EnglishⅠ	2	
	Integrated EnglishⅡ	2	
	英語学演習Ⅰ	2	
	英語学演習Ⅱ	2	
	英語学演習Ⅲ	2	
	英語学演習Ⅳ	2	
	英語学演習Ⅴ	2	
	英語学特論Ⅰ	2	
	英語学特論Ⅱ	2	
	英語学特論Ⅲ	2	
	英語学特論Ⅳ	2	
	英語学特論Ⅴ	2	
表象文化論Ⅰ	2		
表象文化論Ⅱ	2		
異文化コミュニケーション特論	2		
異文化交流	2		
西洋的思考と哲学	2		

第3類 (杏林大学学則)

	Global Issues I		2	
	Global Issues II		2	
	英 文 学 特 論 I		2	
	英 文 学 特 論 II		2	
	米 文 学 特 論 I		2	
	米 文 学 特 論 II		2	
	英 語 文 学		2	
	社 会 言 語 学		2	
	認 知 言 語 学		2	
	英 語 教 育 論 I		2	
	英 語 教 育 論 II		2	
	英 語 科 教 育 法 I		2	
	英 語 科 教 育 法 II		2	
	ゼ ミ ナ ー ル I	2		
	ゼ ミ ナ ー ル II	2		
	ゼ ミ ナ ー ル III	2		
	卒 業 論 文 ・ 課 題 指 導	4		
関 連 目	他 学 部 の 設 置 科 目			
自 由 目				

中国語学科

授 業 科 目 の 名 称	単 位 数		備 考
	必 修	選 択	
英 語 I	2		
英 語 II	2		
外 国 語 科 目 A			
実 用 英 語 演 習 I		2	
実 用 英 語 演 習 II		2	
韓 国 語 I		2	
韓 国 語 II		2	
ド イ ツ 語 I		2	
ド イ ツ 語 II		2	
フ ラ ン ス 語 I		2	
フ ラ ン ス 語 II		2	
ス ペ イ ン 語 I		2	
ス ペ イ ン 語 II		2	

第3類 (杏林大学学則)

	日 本 語 I		2	
	日 本 語 II		2	
	日 本 語 III		2	
	日 本 語 IV		2	
	日 本 語 V		2	
	日 本 語 VI		2	
外国語科目B	英語コミュニケーション I	2		
	英語コミュニケーション II	2		
	英語特別演習 I		2	
	英語特別演習 II		2	
	中国語特別演習 I		2	
	中国語特別演習 II		2	
	中国語特別演習 III		2	
	中国語特別演習 IV		2	
	韓国語 III		2	
	韓国語 IV		2	
	実用韓国語		2	
	ドイツ語 III		2	
	ドイツ語 IV		2	
	フランス語 III		2	
フランス語 IV		2		
スペイン語 III		2		
スペイン語 IV		2		
基盤教育科目	大 学 入 門	2		
	アカデミックライティング	2		
	コミュニケーション概論		2	2単位以上
	テーマで学ぶ現代社会 I		2	
	テーマで学ぶ現代社会 II		2	
	テーマで学ぶ現代社会 III		2	
	サービスラーニング I		2	
	サービスラーニング II		2	
	データサイエンス	2		
	データリテラシー	2		
	統 計 学		2	
	情 報 処 理		2	
異文化コミュニケーション		2		

第3類 (杏林大学学則)

地域圏研究 I		2
地域圏研究 II		2
地域圏研究 III		2
ダイバーシティ論		2
フィールドスタディ I		2
フィールドスタディ II		2
フィールドスタディ III		2
フィールドスタディ IV		2
キャリアデザイン I	2	
キャリアデザイン II	2	
キャリアデザイン III		2
キャリアデザイン IV		2
インターンシップ I		2
インターンシップ II		2
インターンシップ III		2
日本語学概論		2
日本語学特論 I		2
日本語学特論 II		2
日本語学特論 III		2
日本語教育学概論		2
日本語教育実習 I		2
日本語教育実習 II		2
日本語教育実習 III		2
日本語教育学特論 I		2
日本語教育学特論 II		2
日本語教育学特論 III		2
日本文化演習		2
海外語学実習 I		1
海外語学実習 II		1
海外語学実習 III		1
海外語学実習 IV		1
国内語学実習 I		1
国内語学実習 II		1
文	学	2
社	会	2
地	理	2

第3類 (杏林大学学則)

教養科目	経営学	2		
	哲学	2		
	倫理学	2		
	心理学	2		
	ホスピタリティ・コミュニケーション	2		
	歴史学	2		
	日本国憲法	2		
	健康と体育	2		
	社会と大学Ⅰ	2		
	社会と大学Ⅱ	2		
	社会と大学Ⅲ	2		
	保健・医療の現状と未来Ⅰ	2		
	保健・医療の現状と未来Ⅱ	2		
	専門科目	インテンシブ中国語Ⅰ	2	専門科目から 66単位以上
		インテンシブ中国語Ⅱ	2	
インテンシブ中国語Ⅲ		2		
インテンシブ中国語Ⅳ		2		
インテンシブ中国語Ⅴ		2		
インテンシブ中国語Ⅵ		2		
インテンシブ中国語Ⅶ		2		
インテンシブ中国語Ⅷ		2		
インテンシブ中国語Ⅸ		2		
インテンシブ中国語Ⅹ		2		
インテンシブ中国語ⅩⅠ		2		
インテンシブ中国語ⅩⅡ		2		
インテンシブ中国語ⅩⅢ		2		
インテンシブ中国語ⅩⅣ		2		
インテンシブ中国語ⅩⅤ		2		
インテンシブ中国語ⅩⅥ		2		
中国語発音矯正Ⅰ		2		
中国語発音矯正Ⅱ		2		
中国語学概論		2		
中国語の文法		2		
中国語の音声		2		
デジタル時代の中国語		2		
地域研究入門		2		

第3類 (杏林大学学則)

	中国の地誌		2
	中国語圏研究	2	
	韓国語圏研究		2
	韓国の文学・文化		2
	中国文学史 I		2
	中国文学史 II		2
	日中比較文化論 I		2
	日中比較文化論 II		2
	アジア政治論		2
	アジア経済論		2
	中国の政治・経済		2
	中国の思想		2
	中国の歴史		2
	近代中国と日本 I		2
	近代中国と日本 II		2
	中国語プレゼンテーション		2
	中国語ビジネスコミュニケーション演習 I		2
	中国語ビジネスコミュニケーション演習 II		2
	中国語演習 I		2
	中国語演習 II		2
	中国語演習 III		2
	中国語演習 IV		2
	中国語通訳法 I	2	
	中国語通訳法 II	2	
	中国語翻訳法 I		2
	中国語翻訳法 II		2
	中日通訳・翻訳 I		2
	中日通訳・翻訳 II		2
	日中通訳・翻訳 I		2
	日中通訳・翻訳 II		2
	ゼミナール I	2	
	ゼミナール II	2	
	ゼミナール III	2	
	卒業論文・課題指導		4
関連科目	他学部 の 設置科目		

第3類（杏林大学学則）

自 由 目					
観光交流文化学科					
授 業 科 目 の 名 称	単 位 数		備 考		
	必修	選択			
外 国 語 科 目 A	英 語	I	2		
	英 語	II	2		
	英 語	III	2		
	英 語	IV	2		
	実 用 英 語 演 習	I		2	
	実 用 英 語 演 習	II		2	
	中 国 語	I		2	
	中 国 語	II		2	
	韓 国 語	I		2	
	韓 国 語	II		2	
	ド イ ツ 語	I		2	
	ド イ ツ 語	II		2	
	フ ラ ン ス 語	I		2	
	フ ラ ン ス 語	II		2	
	ス ペ イ ン 語	I		2	
	ス ペ イ ン 語	II		2	
	日 本 語	I		2	
	日 本 語	II		2	
日 本 語	III		2		
日 本 語	IV		2		
日 本 語	V		2		
日 本 語	VI		2		
外 国 語 科 目 B	英 語	V	2		
	英 語	VI	2		
	英 語	VII	2		
	英 語	VIII	2		
	英 語 特 別 演 習	I		2	
	英 語 特 別 演 習	II		2	
	中 国 語	III		2	
	中 国 語	IV		2	
中 国 語 特 別 演 習	I		2		
中 国 語 特 別 演 習	II		2		

第3類 (杏林大学学則)

	中国語特別演習Ⅲ		2	
	中国語特別演習Ⅳ		2	
	韓国語Ⅲ		2	
	韓国語Ⅳ		2	
	実用韓国語		2	
	ドイツ語Ⅲ		2	
	ドイツ語Ⅳ		2	
	フランス語Ⅲ		2	
	フランス語Ⅳ		2	
	スペイン語Ⅲ		2	
	スペイン語Ⅳ		2	
基盤教育科目	大学入門	2		2単位以上
	アカデミックライティング	2		
	コミュニケーション概論		2	
	テーマで学ぶ現代社会Ⅰ		2	
	テーマで学ぶ現代社会Ⅱ		2	
	テーマで学ぶ現代社会Ⅲ		2	
	サービスラーニングⅠ		2	
	サービスラーニングⅡ		2	
	データサイエンス	2		
	データリテラシー	2		
	統計学		2	
	情報処理		2	
	異文化コミュニケーション		2	
	地域圏研究Ⅰ		2	
	地域圏研究Ⅱ		2	
	地域圏研究Ⅲ		2	
	ダイバーシティ論		2	
	フィールドスタディⅠ		2	
	フィールドスタディⅡ		2	
	フィールドスタディⅢ		2	
フィールドスタディⅣ		2		
キャリアディベロップメントⅠ	2			
キャリアディベロップメントⅡ	2			
キャリアデザインⅢ	2			
キャリアデザインⅣ	2			

第3類 (杏林大学学則)

	インターンシップ I		2	
	日本語学概論		2	
	日本語学特論 I		2	
	日本語学特論 II		2	
	日本語学特論 III		2	
	日本語教育学概論		2	
	日本語教育実習 I		2	
	日本語教育実習 II		2	
	日本語教育実習 III		2	
	日本語教育学特論 I		2	
	日本語教育学特論 II		2	
	日本語教育学特論 III		2	
	日本文化演習		2	
	海外語学実習 I		1	
	海外語学実習 II		1	
	海外語学実習 III		1	
	海外語学実習 IV		1	
	国内語学実習 I		1	
	国内語学実習 II		1	
教養科目	文学		2	
	社会学		2	
	地理学		2	
	経営学		2	
	哲学		2	
	倫理学		2	
	心理学		2	
	ホスピタリティ・コミュニケーション		2	
	歴史学		2	
	日本国憲法		2	
	健康と体育		2	
	社会と大学 I		2	
	社会と大学 II		2	
	社会と大学 III		2	
	保健・医療の現状と未来 I		2	
保健・医療の現状と未来 II		2		
	ホスピタリティ入門	2		専門科目から

第3類 (杏林大学学則)

専 門 科 目	観 光 学 入 門	2	66単位以上
	現代社会と観光ホスピタリティ	2	
	観 光 基 礎 演 習	2	
	観 光 調 査 法	2	
	交 流 文 化 論	2	
	観 光 心 理 学	2	
	観 光 地 理 学	2	
	観 光 政 策 論	2	
	観 光 マ ー ケ テ ィ ン グ 論	2	
	人 的 資 源 管 理 論	2	
	フ ァ シ リ テ ー シ ョ ン 実 習	2	
	ホ ス ピ タ リ テ ィ 財 務 会 計 論	2	
	観 光 リ ス ク マ ネ ジ メ ン ト 論	2	
	観 光 メ デ ィ ア 論	2	
	観 光 資 源 論 I	2	
	観 光 資 源 論 II	2	
	観 光 コ ン テ ン ツ デ ザ イン 実 習	2	
	Tourism English I	2	
	Tourism English II	2	
	観 光 実 用 英 語 イン テ ン シ ブ I	2	
	観 光 実 用 英 語 イン テ ン シ ブ II	2	
	健 康 科 学 の 基 礎	2	
	ウ ェ ル ネ ス ツ ー リ ズ ム 論	2	
	温 泉 観 光 学	2	
	観 光 衛 生 論	2	
	福 祉 観 光 論	2	
	観 光 手 話 I	2	
	観 光 手 話 II	2	
	ウ ェ ル ネ ス ツ ー リ ズ ム 実 習	2	
	温 泉 療 養 学	2	
	旅 行 医 学 概 論	2	
	疾 病 地 域 論	2	
	観 光 交 通 論	2	
	航 空 産 業 論	2	
航 空 サ ー ビ ス 論	2		
ホ テ ル オ ペ レ ー シ ョ ン	2		

第3類（杏林大学学則）

	宿 泊 産 業 論		2	
	フ ー ド ビ ジ ネ ス 論		2	
	旅 行 産 業 論		2	
	ホスピタリティ・ビジネスインターンシップ		2	
	ホスピタリティ・ビジネス演習		2	
	ホスピタリティ・ビジネス特論Ⅰ		2	
	ホスピタリティ・ビジネス特論Ⅱ		2	
	観 光 ま ち づ くり 論		2	
	国 際 協 力 と 観 光		2	
	地 域 創 造 イ ン タ ー ン シ ッ プ		2	
	コ ン テ ン ツ ・ ツ ー リ ズ ム 論		2	
	エ コ ツ ー リ ズ ム 論		2	
	地 域 リ ー ダ ー シ ッ プ 論		2	
	N P O ・ N G O 論		2	
	地 域 型 プ ロ ジ ェ ク ト 演 習		2	
	地 域 創 造 特 論 Ⅰ		2	
	地 域 創 造 特 論 Ⅱ		2	
	ゼ ミ ナ ー ル Ⅰ	2		
	ゼ ミ ナ ー ル Ⅱ	2		
	ゼ ミ ナ ー ル Ⅲ	2		
	卒 業 論 文 ・ プ ロ ジ ェ ク ト 指 導		6	
関 連 科 目	他 学 部 の 設 置 科 目			
自 由 科 目				

第3類（杏林大学学則）

別表5-1-1

教職に関する科目構成

（平成22年度入学生から適用）

授業科目の名称	単位	備考
教職総論	2	
教育原理	2	
教育心理学	2	
教育社会学	2	
保健科教育法-1	2	
保健科教育法-2	2	
社会科教育法	2	
社会科・公民科教育法	2	
商業科教育法-1	2	
商業科教育法-2	2	
英語科教育法-1	2	
英語科教育法-2	2	
保健科指導研究Ⅰ	2	
保健科指導研究Ⅱ	2	
社会科指導研究	2	
社会科・公民科指導研究	2	
英語科指導研究Ⅰ	2	
英語科指導研究Ⅱ	2	
道徳教育の研究	2	
特別活動の研究	2	
教育の方法・技術	2	
生徒指導の研究	2	
進路指導の研究	1	
教育相談（カウンセリングを含む）	2	
教職実践演習（中・高）	2	
教職実践演習（養護教諭）	2	
教育実習Ⅰ	1	
教育実習Ⅱ	2	
教育実習Ⅲ	2	
養護実習Ⅰ	1	
養護実習Ⅱ	4	

表の科目は、中学校並びに高等学校の教育職員免許状又は養護教諭免許状を得ようとする場合、別に定めるところにより選択履修する教職に関する科目である。

ただし、別表2から別表4により開設されている科目を除き、自由科目とし卒業の単位に算入しない。

第3類（杏林大学学則）

別表5-1-2

教職に関する科目構成

（平成24年度入学生から適用）

授業科目の名称	単位	備考
教職総論	2	
教育原理	2	
教育心理学	2	
教育社会学	2	
保健科教育法-1	2	
保健科教育法-2	2	
社会科教育法	2	
社会科・公民科教育法	2	
商業科教育法-1	2	
商業科教育法-2	2	
英語科教育法-1	2	
英語科教育法-2	2	
保健科指導研究Ⅰ	2	
保健科指導研究Ⅱ	2	
社会科指導研究	2	
社会科・公民科指導研究	2	
英語科指導研究Ⅰ	2	
英語科指導研究Ⅱ	2	
道徳教育指導論	2	
特別活動指導論	2	
教育の方法・技術	2	
生徒指導論	2	
進路指導論	1	
教育相談（カウンセリングを含む）	2	
教育実習Ⅰ	1	
教育実習Ⅱ	2	
教育実習Ⅲ	2	
養護実習Ⅰ	1	
養護実習Ⅱ	4	
教職実践演習（中・高）	2	
教職実践演習（養護教諭）	2	

表の科目は、中学校並びに高等学校の教育職員免許状又は養護教諭免許状を得ようとする場合、別に定めるところにより選択履修する教職に関する科目である。

ただし、別表2から別表4により開設されている科目を除き、自由科目とし卒業の単位に算入しない。

第3類（杏林大学学則）

別表5-1-3

教職に関する科目構成
（平成28年度入学生から適用）

授業科目の名称	単位	備考
教職総論	2	
教育原理	2	
教育心理学	2	
教育社会学	2	
保健科教育法Ⅰ	2	
保健科教育法Ⅱ	2	
社会科教育法	2	
社会科・公民科教育法	2	
商業科教育法Ⅰ	2	
商業科教育法Ⅱ	2	
英語科教育法Ⅰ	2	
英語科教育法Ⅱ	2	
保健科指導研究Ⅰ	2	
保健科指導研究Ⅱ	2	
社会科指導研究	2	
社会科・公民科指導研究	2	
英語科指導研究Ⅰ	2	
英語科指導研究Ⅱ	2	
道徳教育指導論	2	
特別活動指導論	2	
教育の方法・技術	2	
生徒指導論	2	
進路指導論	1	
教育相談(カウンセリングを含む)	2	
教育実習Ⅰ	1	
教育実習Ⅱ	2	
教育実習Ⅲ	2	
養護実習Ⅰ	1	
養護実習Ⅱ	4	
教職実践演習(中・高)	2	
教職実践演習(養護教諭)	2	

表の科目は、中学校並びに高等学校の教育職員免許状又は養護教諭免許状を得ようとする場合、別に定めるところにより選択履修する教職に関する科目である。
ただし、別表2から別表4により開設されている科目を除き、自由科目として卒業の単位に算入しない。

第3類（杏林大学学則）

別表5-1-4

教職に関する科目構成
（平成31年度入学生から適用）

授業科目の名称	単位	備考
教職総論	2	
教育原理（教育課程を含む）	2	
教育心理学	2	
教育社会学	2	
特別支援教育論	2	
保健科教育法Ⅰ	2	
保健科教育法Ⅱ	2	
社会科教育法	2	
社会科・公民科教育法	2	
英語科教育法Ⅰ	2	
英語科教育法Ⅱ	2	
保健科指導法Ⅰ	2	
保健科指導法Ⅱ	2	
社会科指導法	2	
社会科・公民科指導法	2	
英語科指導法Ⅰ	2	
英語科指導法Ⅱ	2	
道徳教育指導論	2	
総合的な学習の時間の指導法	1	
特別活動指導論	1	
教育の方法・技術	2	
生徒指導論	1	
進路指導論	1	
教育相談（カウンセリングを含む）	2	
教育実習Ⅰ	1	
教育実習Ⅱ	2	
教育実習Ⅲ	2	
養護実習Ⅰ	1	
養護実習Ⅱ	4	
教職実践演習（中・高）	2	
教職実践演習（養護教諭）	2	

表の科目は、中学校並びに高等学校の教育職員免許状又は養護教諭免許状を得ようとする場合、別に定めるところにより選択履修する教職に関する科目である。
ただし、別表2から別表4により開設されている科目を除き、自由科目として卒業の単位に算入しない。

第3類（杏林大学学則）

別表5-1-5

教職に関する科目構成
（令和3年度入学生から適用）

授業科目の名称	単位	備考
教職総論	2	
教育原理（教育課程を含む）	2	
教育心理学	2	
教育社会学	2	
特別支援教育論	2	
保健科教育法Ⅰ	2	
保健科教育法Ⅱ	2	
社会科教育法	2	
社会科・公民科教育法	2	
英語科教育法Ⅰ	2	
英語科教育法Ⅱ	2	
保健科指導法Ⅰ	2	
保健科指導法Ⅱ	2	
社会科指導研究	2	
社会科・公民科指導研究	2	
英語科指導研究Ⅰ	2	
英語科指導研究Ⅱ	2	
道徳教育指導論	2	
総合的な学習の時間の指導法	1	
特別活動指導論	1	
教育の方法・技術	2	
生徒指導論	1	
進路指導論	1	
教育相談（カウンセリングを含む）	2	
教育実習Ⅰ	1	
教育実習Ⅱ	2	
教育実習Ⅲ	2	
養護実習Ⅰ	1	
養護実習Ⅱ	4	
教職実践演習（中・高）	2	
教職実践演習（養護教諭）	2	

表の科目は、中学校並びに高等学校の教育職員免許状又は養護教諭免許状を得ようとする場合、別に定めるところにより選択履修する教職に関する科目である。
ただし、別表2から別表4により開設されている科目を除き、自由科目として卒業の単位に算入しない。

第3類（杏林大学学則）

別表5-1-6

教職に関する科目構成

（令和4年度入学生から適用）

授 業 科 目 の 名 称	単 位	備 考
教 職 総 論	2	
教 育 原 理（教 育 課 程 を 含 む）	2	
教 育 心 理 学	2	
教 育 社 会 学	2	
特 別 支 援 教 育 論	2	
保 健 科 教 育 法 一	2	
保 健 科 教 育 法 二	2	
社 会 科 教 育 法	2	
社 会 科 ・ 公 民 科 教 育 法	2	
英 語 科 教 育 法 一	2	
英 語 科 教 育 法 二	2	
保 健 科 指 導 法 一	2	
保 健 科 指 導 法 二	2	
社 会 科 指 導 法	2	
社 会 科 ・ 公 民 科 指 導 法	2	
英 語 科 指 導 法 一	2	
英 語 科 指 導 法 二	2	
道 徳 教 育 指 導 論	2	
総 合 的 な 学 習 の 時 間 の 指 導 法	1	
特 別 活 動 指 導 論	1	
教 育 の 方 法 ・ 技 術	1	
I C T 活 用 の 理 論 と 実 践	1	
生 徒 指 導 論	1	
進 路 指 導 論	1	
教 育 相 談（カ ウ ン セ リ ン グ を 含 む）	2	
教 育 実 習 一	1	
教 育 実 習 二	2	
教 育 実 習 三	2	
養 護 実 習 一	1	
養 護 実 習 二	4	
教 職 実 践 演 習（中 ・ 高）	2	
教 職 実 践 演 習（養 護 教 諭）	2	

表の科目は、中学校並びに高等学校の教育職員免許状又は養護教諭免許状を得ようとする場合、別に定めるところにより選択履修する教職に関する科目である。

ただし、別表2から別表4により開設されている科目を除き、自由科目として卒業の単位に算入しない。

第3類（杏林大学学則）

別表5-1-7

教職に関する科目構成

（令和5年度入学生から適用）

授 業 科 目 の 名 称	単 位	備 考
教 職 総 論	2	
教 育 原 理（教 育 課 程 を 含 む）	2	
教 育 心 理 学	2	
教 育 社 会 学	2	
特 別 支 援 教 育 論	2	
保 健 科 教 育 法 Ⅰ	2	
保 健 科 教 育 法 Ⅱ	2	
社 会 科 教 育 法	2	
社 会 科 ・ 公 民 科 教 育 法	2	
英 語 科 教 育 法 Ⅰ	2	
英 語 科 教 育 法 Ⅱ	2	
保 健 科 指 導 法 Ⅰ	2	
保 健 科 指 導 法 Ⅱ	2	
社 会 科 指 導 法	2	
社 会 科 ・ 公 民 科 指 導 法	2	
英 語 科 指 導 法 Ⅰ	2	
英 語 科 指 導 法 Ⅱ	2	
道 徳 教 育 指 導 論	2	
総 合 的 な 学 習 の 時 間 の 指 導 法	1	
総 合 的 な 探 究 の 時 間 の 指 導 法	1	
特 別 活 動 指 導 論	1	
教 育 の 方 法 ・ 技 術	1	
I C T 活 用 の 理 論 と 実 践	1	
生 徒 指 導 論	1	
進 路 指 導 論	1	
教 育 相 談（カ ウ ン セ リ ン グ を 含 む）	2	
教 育	1	
教 育 実 習 Ⅱ	2	
教 育 実 習 Ⅲ	2	
養 護 実 習 Ⅰ	1	
養 護 実 習 Ⅱ	4	
教 職 実 践 演 習（中 ・ 高）	2	
教 職 実 践 演 習（養 護 教 諭）	2	

第3類（杏林大学学則）

別表6-1

入学料・授業料等の額

	医学部	保健学部	総合政策学部	外国語学部
入 学 料	1,500,000円	250,000円	250,000円	250,000円
授 業 料	3,000,000円 (年額)	1,150,000円 (年額)	720,000円 (年額)	720,000円 (年額)
実 験 実 習 費	1,000,000円 (年額)	300,000円 (年額)		
施 設 設 備 費	4,000,000円 (初年度) 1,500,000円 (2年次以降)	200,000円 (年額)	200,000円 (年額)	200,000円 (年額)

- 1 平成20年度入学生から適用する。
- 2 各学部において、学習指導資料費及び特定科目の履修費を別に定めるところにより徴収する。

第3類（杏林大学学則）

別表6-2

入学料・授業料等の額

	医学部	保健学部	総合政策学部	外国語学部
入 学 料	1,500,000円	250,000円	250,000円	250,000円
授 業 料	3,000,000円 (年額)	1,150,000円 (年額)	720,000円 (年額)	720,000円 (年額)
実 験 実 習 費	1,000,000円 (年額)	健康福祉学科、 臨床心理学科 50,000円 (年額)		
		上記を除く 全学科 300,000円 (年額)		
施 設 設 備 費	4,000,000円 (初年度) 1,500,000円 (2年次以降)	200,000円 (年額)	200,000円 (年額)	200,000円 (年額)

- 1 平成27年度入学生から適用する。ただし、臨床心理学科については平成30年度入学生から適用する。
- 2 各学部において、学習指導資料費及び特定科目の履修費を別に定めるところにより徴収する。

変更事項を記載した書類

I. (学生定員)第3条

1. 医学部医学科の学生定員は、入学定員105名及び収容定員630名であるが、令和6年度の臨時定員増を行うため、令和6年度から令和11年度までの間の医学部医学科の入学定員及び収容定員は、次のとおりとする。

年度	入学定員	3年次 編入学 定員	収容定員
令和6年度	119名	—	701名
令和7年度	105名	—	689名
令和8年度	105名	—	679名
令和9年度	105名	—	669名
令和10年度	105名	—	657名
令和11年度	105名	—	644名

《杏林大学学則》 新旧対照表

新	旧																																																																																																																																																																										
<p>制定 昭和45年 3月17日 改正 昭和49年 4月23日 昭和50年 8月11日 — 省 略 — 令和 4年 9月 7日 令和 4年12月 2日 令和 5年 9月 4日</p> <p>第1条～第2条の2 — 省 略 — (学生定員)</p> <p>第3条 学生定員は次のとおりとする。</p>	<p>制定 昭和45年 3月17日 改正 昭和49年 4月23日 昭和50年 8月11日 — 省 略 — 令和 4年 9月 7日 令和 4年12月 2日</p> <p>第1条～第2条の2 — 省 略 — (学生定員)</p> <p>第3条 学生定員は次のとおりとする。</p>																																																																																																																																																																										
<table border="1" style="width:100%; border-collapse: collapse;"> <thead> <tr> <th>学 部</th> <th>学 科</th> <th>入学定員</th> <th>3年次編 入学定員</th> <th>収容定員</th> </tr> </thead> <tbody> <tr> <td>医 学 部</td> <td>医 学 科</td> <td>105名</td> <td>—</td> <td>630名</td> </tr> <tr> <td rowspan="13">保 健 学 部</td> <td>臨 床 検 査 技 術 学 科</td> <td>120名</td> <td>—</td> <td>480名</td> </tr> <tr> <td>健 康 福 祉 学 科</td> <td>120名</td> <td>—</td> <td>480名</td> </tr> <tr> <td>看 護 学 科</td> <td>150名</td> <td>—</td> <td>600名</td> </tr> <tr> <td>(看護学専攻)</td> <td>(100名)</td> <td>(—)</td> <td>(400名)</td> </tr> <tr> <td>(看護養護教育学専攻)</td> <td>(50名)</td> <td>(—)</td> <td>(200名)</td> </tr> <tr> <td>臨 床 工 学 科</td> <td>60名</td> <td>—</td> <td>240名</td> </tr> <tr> <td>救 急 救 命 学 科</td> <td>50名</td> <td>—</td> <td>200名</td> </tr> <tr> <td>診 療 放 射 線 技 術 学 科</td> <td>66名</td> <td>—</td> <td>264名</td> </tr> <tr> <td>臨 床 心 理 学 科</td> <td>80名</td> <td>—</td> <td>320名</td> </tr> <tr> <td>リハビリテーション学科</td> <td>140名</td> <td>—</td> <td>560名</td> </tr> <tr> <td>(理学療法学専攻)</td> <td>(65名)</td> <td>(—)</td> <td>(260名)</td> </tr> <tr> <td>(作業療法学専攻)</td> <td>(50名)</td> <td>(—)</td> <td>(200名)</td> </tr> <tr> <td>(言語聴覚療法学専攻)</td> <td>(25名)</td> <td>(—)</td> <td>(100名)</td> </tr> <tr> <td rowspan="2">総 合 政 策 学 部</td> <td>総 合 政 策 学 科</td> <td>150名</td> <td>4名</td> <td>608名</td> </tr> <tr> <td>企 業 経 営 学 科</td> <td>80名</td> <td>2名</td> <td>324名</td> </tr> <tr> <td rowspan="3">外 国 語 学 部</td> <td>英 語 学 科</td> <td>130名</td> <td>4名</td> <td>528名</td> </tr> <tr> <td>中 国 語 学 科</td> <td>32名</td> <td>2名</td> <td>132名</td> </tr> <tr> <td>観 光 交 流 文 化 学 科</td> <td>90名</td> <td>2名</td> <td>364名</td> </tr> </tbody> </table>	学 部	学 科	入学定員	3年次編 入学定員	収容定員	医 学 部	医 学 科	105名	—	630名	保 健 学 部	臨 床 検 査 技 術 学 科	120名	—	480名	健 康 福 祉 学 科	120名	—	480名	看 護 学 科	150名	—	600名	(看護学専攻)	(100名)	(—)	(400名)	(看護養護教育学専攻)	(50名)	(—)	(200名)	臨 床 工 学 科	60名	—	240名	救 急 救 命 学 科	50名	—	200名	診 療 放 射 線 技 術 学 科	66名	—	264名	臨 床 心 理 学 科	80名	—	320名	リハビリテーション学科	140名	—	560名	(理学療法学専攻)	(65名)	(—)	(260名)	(作業療法学専攻)	(50名)	(—)	(200名)	(言語聴覚療法学専攻)	(25名)	(—)	(100名)	総 合 政 策 学 部	総 合 政 策 学 科	150名	4名	608名	企 業 経 営 学 科	80名	2名	324名	外 国 語 学 部	英 語 学 科	130名	4名	528名	中 国 語 学 科	32名	2名	132名	観 光 交 流 文 化 学 科	90名	2名	364名	<table border="1" style="width:100%; border-collapse: collapse;"> <thead> <tr> <th>学 部</th> <th>学 科</th> <th>入学定員</th> <th>3年次編 入学定員</th> <th>収容定員</th> </tr> </thead> <tbody> <tr> <td>医 学 部</td> <td>医 学 科</td> <td>105名</td> <td>—</td> <td>630名</td> </tr> <tr> <td rowspan="13">保 健 学 部</td> <td>臨 床 検 査 技 術 学 科</td> <td>120名</td> <td>—</td> <td>480名</td> </tr> <tr> <td>健 康 福 祉 学 科</td> <td>120名</td> <td>—</td> <td>480名</td> </tr> <tr> <td>看 護 学 科</td> <td>150名</td> <td>—</td> <td>600名</td> </tr> <tr> <td>(看護学専攻)</td> <td>(100名)</td> <td>(—)</td> <td>(400名)</td> </tr> <tr> <td>(看護養護教育学専攻)</td> <td>(50名)</td> <td>(—)</td> <td>(200名)</td> </tr> <tr> <td>臨 床 工 学 科</td> <td>60名</td> <td>—</td> <td>240名</td> </tr> <tr> <td>救 急 救 命 学 科</td> <td>50名</td> <td>—</td> <td>200名</td> </tr> <tr> <td>診 療 放 射 線 技 術 学 科</td> <td>66名</td> <td>—</td> <td>264名</td> </tr> <tr> <td>臨 床 心 理 学 科</td> <td>80名</td> <td>—</td> <td>320名</td> </tr> <tr> <td>リハビリテーション学科</td> <td>140名</td> <td>—</td> <td>560名</td> </tr> <tr> <td>(理学療法学専攻)</td> <td>(65名)</td> <td>(—)</td> <td>(260名)</td> </tr> <tr> <td>(作業療法学専攻)</td> <td>(50名)</td> <td>(—)</td> <td>(200名)</td> </tr> <tr> <td>(言語聴覚療法学専攻)</td> <td>(25名)</td> <td>(—)</td> <td>(100名)</td> </tr> <tr> <td rowspan="2">総 合 政 策 学 部</td> <td>総 合 政 策 学 科</td> <td>150名</td> <td>4名</td> <td>608名</td> </tr> <tr> <td>企 業 経 営 学 科</td> <td>80名</td> <td>2名</td> <td>324名</td> </tr> <tr> <td rowspan="3">外 国 語 学 部</td> <td>英 語 学 科</td> <td>130名</td> <td>4名</td> <td>528名</td> </tr> <tr> <td>中 国 語 学 科</td> <td>32名</td> <td>2名</td> <td>132名</td> </tr> <tr> <td>観 光 交 流 文 化 学 科</td> <td>90名</td> <td>2名</td> <td>364名</td> </tr> </tbody> </table>	学 部	学 科	入学定員	3年次編 入学定員	収容定員	医 学 部	医 学 科	105名	—	630名	保 健 学 部	臨 床 検 査 技 術 学 科	120名	—	480名	健 康 福 祉 学 科	120名	—	480名	看 護 学 科	150名	—	600名	(看護学専攻)	(100名)	(—)	(400名)	(看護養護教育学専攻)	(50名)	(—)	(200名)	臨 床 工 学 科	60名	—	240名	救 急 救 命 学 科	50名	—	200名	診 療 放 射 線 技 術 学 科	66名	—	264名	臨 床 心 理 学 科	80名	—	320名	リハビリテーション学科	140名	—	560名	(理学療法学専攻)	(65名)	(—)	(260名)	(作業療法学専攻)	(50名)	(—)	(200名)	(言語聴覚療法学専攻)	(25名)	(—)	(100名)	総 合 政 策 学 部	総 合 政 策 学 科	150名	4名	608名	企 業 経 営 学 科	80名	2名	324名	外 国 語 学 部	英 語 学 科	130名	4名	528名	中 国 語 学 科	32名	2名	132名	観 光 交 流 文 化 学 科	90名	2名	364名
学 部	学 科	入学定員	3年次編 入学定員	収容定員																																																																																																																																																																							
医 学 部	医 学 科	105名	—	630名																																																																																																																																																																							
保 健 学 部	臨 床 検 査 技 術 学 科	120名	—	480名																																																																																																																																																																							
	健 康 福 祉 学 科	120名	—	480名																																																																																																																																																																							
	看 護 学 科	150名	—	600名																																																																																																																																																																							
	(看護学専攻)	(100名)	(—)	(400名)																																																																																																																																																																							
	(看護養護教育学専攻)	(50名)	(—)	(200名)																																																																																																																																																																							
	臨 床 工 学 科	60名	—	240名																																																																																																																																																																							
	救 急 救 命 学 科	50名	—	200名																																																																																																																																																																							
	診 療 放 射 線 技 術 学 科	66名	—	264名																																																																																																																																																																							
	臨 床 心 理 学 科	80名	—	320名																																																																																																																																																																							
	リハビリテーション学科	140名	—	560名																																																																																																																																																																							
	(理学療法学専攻)	(65名)	(—)	(260名)																																																																																																																																																																							
	(作業療法学専攻)	(50名)	(—)	(200名)																																																																																																																																																																							
	(言語聴覚療法学専攻)	(25名)	(—)	(100名)																																																																																																																																																																							
総 合 政 策 学 部	総 合 政 策 学 科	150名	4名	608名																																																																																																																																																																							
	企 業 経 営 学 科	80名	2名	324名																																																																																																																																																																							
外 国 語 学 部	英 語 学 科	130名	4名	528名																																																																																																																																																																							
	中 国 語 学 科	32名	2名	132名																																																																																																																																																																							
	観 光 交 流 文 化 学 科	90名	2名	364名																																																																																																																																																																							
学 部	学 科	入学定員	3年次編 入学定員	収容定員																																																																																																																																																																							
医 学 部	医 学 科	105名	—	630名																																																																																																																																																																							
保 健 学 部	臨 床 検 査 技 術 学 科	120名	—	480名																																																																																																																																																																							
	健 康 福 祉 学 科	120名	—	480名																																																																																																																																																																							
	看 護 学 科	150名	—	600名																																																																																																																																																																							
	(看護学専攻)	(100名)	(—)	(400名)																																																																																																																																																																							
	(看護養護教育学専攻)	(50名)	(—)	(200名)																																																																																																																																																																							
	臨 床 工 学 科	60名	—	240名																																																																																																																																																																							
	救 急 救 命 学 科	50名	—	200名																																																																																																																																																																							
	診 療 放 射 線 技 術 学 科	66名	—	264名																																																																																																																																																																							
	臨 床 心 理 学 科	80名	—	320名																																																																																																																																																																							
	リハビリテーション学科	140名	—	560名																																																																																																																																																																							
	(理学療法学専攻)	(65名)	(—)	(260名)																																																																																																																																																																							
	(作業療法学専攻)	(50名)	(—)	(200名)																																																																																																																																																																							
	(言語聴覚療法学専攻)	(25名)	(—)	(100名)																																																																																																																																																																							
総 合 政 策 学 部	総 合 政 策 学 科	150名	4名	608名																																																																																																																																																																							
	企 業 経 営 学 科	80名	2名	324名																																																																																																																																																																							
外 国 語 学 部	英 語 学 科	130名	4名	528名																																																																																																																																																																							
	中 国 語 学 科	32名	2名	132名																																																																																																																																																																							
	観 光 交 流 文 化 学 科	90名	2名	364名																																																																																																																																																																							
<p>第4条～第53条 — 省 略 —</p>	<p>第4条～第53条 — 省 略 —</p>																																																																																																																																																																										

新

附 則 一 省 略 一

附 則

- 1 本学則は、令和 2年 4月 1日から施行する。
- 2 第3条の規定にかかわらず、令和2年度から令和8年度までの間の医学部医学科の入学定員及び収容定員は、次のとおりとする。

年度	入学定員	3年次編入学定員	収容定員
令和2年度	115名	—	700名
令和3年度	115名	—	698名
令和4年度	105名	—	686名
令和5年度	105名	—	674名
令和6年度	105名	—	662名
令和7年度	105名	—	650名
令和8年度	105名	—	640名

附 則 一 省 略 一

附 則

- 1 本学則は、令和 4年 4月 1日から施行する。
- 2 第3条の規定にかかわらず、令和4年度から令和9年度までの間の医学部医学科の入学定員及び収容定員は、次のとおりとする。

年度	入学定員	3年次編入学定員	収容定員
令和4年度	117名	—	698名
令和5年度	105名	—	686名
令和6年度	105名	—	674名
令和7年度	105名	—	662名
令和8年度	105名	—	652名
令和9年度	105名	—	642名

附 則 一 省 略 一

旧

附 則 一 省 略 一

附 則

- 1 本学則は、令和 2年 4月 1日から施行する。
- 2 第3条の規定にかかわらず、令和2年度から令和8年度までの間の医学部医学科の入学定員及び収容定員は、次のとおりとする。

年度	入学定員	3年次編入学定員	収容定員
令和2年度	115名	—	700名
令和3年度	115名	—	698名
令和4年度	105名	—	686名
令和5年度	105名	—	674名
令和6年度	105名	—	662名
令和7年度	105名	—	650名
令和8年度	105名	—	640名

附 則 一 省 略 一

附 則

- 1 本学則は、令和 4年 4月 1日から施行する。
- 2 第3条の規定にかかわらず、令和4年度から令和9年度までの間の医学部医学科の入学定員及び収容定員は、次のとおりとする。

年度	入学定員	3年次編入学定員	収容定員
令和4年度	117名	—	698名
令和5年度	105名	—	686名
令和6年度	105名	—	674名
令和7年度	105名	—	662名
令和8年度	105名	—	652名
令和9年度	105名	—	642名

附 則 一 省 略 一

新

附 則

- 1 本学則は、令和 4年10月 1日から施行する。
- 2 第3条の規定にかかわらず、令和5年度から令和10年度までの間の医学部医学科の入学定員及び収容定員は、次のとおりとする。

年度	入学定員	3年次編 入学定員	収容定員
令和5年度	118名	—	699名
令和6年度	105名	—	687名
令和7年度	105名	—	675名
令和8年度	105名	—	665名
令和9年度	105名	—	655名
令和10年度	105名	—	643名

附 則 — 省 略 —

附 則

- 1 本学則は、令和 6年 4月 1日から施行する。
- 2 第3条の規定にかかわらず、令和6年度から令和11年度までの間の医学部医学科の入学定員及び収容定員は、次のとおりとする。

年度	入学定員	3年次編 入学定員	収容定員
令和6年度	119名	—	701名
令和7年度	105名	—	689名
令和8年度	105名	—	679名
令和9年度	105名	—	669名
令和10年度	105名	—	657名
令和11年度	105名	—	644名

別表1-1~6-2 — 省 略 —

旧

附 則

- 1 本学則は、令和 4年10月 1日から施行する。
- 2 第3条の規定にかかわらず、令和5年度から令和10年度までの間の医学部医学科の入学定員及び収容定員は、次のとおりとする。

年度	入学定員	3年次編 入学定員	収容定員
令和5年度	118名	—	699名
令和6年度	105名	—	687名
令和7年度	105名	—	675名
令和8年度	105名	—	665名
令和9年度	105名	—	655名
令和10年度	105名	—	643名

附 則 — 省 略 —

別表1-1~6-2 — 省 略 —

学則の変更の趣旨等を記載した書類

目次

ア	学則変更（収容定員変更）の内容	p.2
イ	学則変更（収容定員変更）の必要性	p.2
ウ	学則変更（収容定員変更）に伴う教育課程等の変更内容	p.2
	（ア）教育課程の変更内容	p.2
	（イ）教育方法及び履修指導方法の変更内容	p.2
	（ウ）教員組織の変更内容	p.2
	（エ）大学全体の施設・設備の変更内容	p.3

ア 学則変更（収容定員変更）の内容

杏林大学医学部は、令和 6 年 4 月 1 日から医学部の入学定員及び収容定員について、以下のとおりとする。

学部	学科	入学定員	収容定員
医学部	医学科	105 名	630 名

但し、令和 6 年度から令和 11 年度までの間の医学部医学科の入学定員及び収容定員は、以下のとおりとする。

年度	入学定員	収容定員
令和 6 年度	119 名	701 名
令和 7 年度	105 名	689 名
令和 8 年度	105 名	679 名
令和 9 年度	105 名	669 名
令和 10 年度	105 名	657 名
令和 11 年度	105 名	644 名

イ 学則変更（収容定員変更）の必要性

文部科学省及び厚生労働省からの「令和 6 年度の医学部臨時定員の暫定的な維持について（通知）」（令和 4 年 11 月 4 日付け 4 文科高第 1152 号文部科学省高等教育局長通知、医政発 1104 第 34 号厚生労働省医政局長通知）の方針に基づき、本学医学部の入学定員並びに収容定員の増員を図るため。

ウ 学則変更（収容定員変更）に伴う教育課程等の変更内容

(ア) 教育課程の変更内容

今回の学則改正に伴って、教育課程等の変更は実施しない。平成 22 年度から実施している地域枠学生の受入れの趣旨に則り、本学では以前より、地域医療の向上とそれに携わる医療人の育成を目標としたカリキュラムを策定し、これを実施してきている。

(イ) 教育方法及び履修指導方法の変更内容

今回の学則改正に伴って、教育方法及び履修指導方法の変更は実施しない。本学では前項に記載したような趣旨に則った教育課程を継続して実施していく。

(ウ) 教員組織の変更内容

今回の学則改正に伴って、教員組織の変更は実施しない。平成 21 年度の入学定員 105 名、平成 22 年度の入学定員 111 名、平成 23 年度の入学定員 117 名、令和 2 年度の入学定員 115 名、令和 4 年度の入学定員 117 名、令和 5 年度の入学

定員 118 名の定員増に応じて教員組織を順次、充実してきているため、入学定員 119 名に変更しても必要な教員数は確保されているものとする。

(エ) 大学全体の施設・設備の変更内容

今回の学則改正に伴って、大学全体の施設・設備の変更は実施しない。上記(ウ)の定員増に対応して、講義室の修繕及び設備整備の実施をしているため、入学定員 119 名に変更しても、新たに施設・設備の変更を実施する必要はないが、従来より、教育環境の向上と教育内容の充実を目的としてキャンパス施設の建築計画をすすめており、令和 3 年 4 月に新体育館を竣工し、新講義棟も令和 4 年 4 月に竣工し、5 月から使用している。

新体育館は、学生の心身を育む活動の場としての利用を目的としてクラブ活動で利用をしている。

新講義棟は、これからの医学教育には臨床現場での学習や自分で考える力の涵養が不可欠と考え、学生たちが経験を重ね、創造性を磨くことができるように、映像機器を完備した講義室、少人数グループ学習を促進する小演習室、個人学習の充実を図る自習室、学生のフリースペースなどを備え、施設の広さも今以上に十分なゆとりを確保しつつ、学生が成長する場として有効活用している。

令和6年度
医学部入学定員増員計画

杏学発第5-59号
令和5年8月17日

文部科学省高等教育局長 殿

職名及び氏名 学校法人 杏林学園
理事長 松田 剛明

「地域の医師確保等の観点からの令和6年度医学部入学定員の増加について（令和5年8月8日文部科学省高等教育局長・厚生労働省医政局長通知）」を受けて、標記に関する資料を提出します。

<連絡先>

責任者連絡先	職名・氏名	医学部事務部副部長 望月宣邦
	TEL	0422-44-1865
	FAX	0422-44-1858
	E-mail	mochi@ks.kyorin-u.ac.jp

1. 地域の医師確保のための入学定員増について

増員希望人数 14

(1) 対象都道府県名及び増員希望人数

	都道府県名	増員希望人数
大学が所在する都道府県	東京都	10
	新潟県	4
大学所在地以外の都道府県		
計		14

※「大学所在地以外の都道府県」が5都道府県未満の場合は、残りの欄は空欄でご提出ください。

(2) 修学資金の貸与を受けた地域枠学生の確保状況

都道府県名	R4地域枠定員 (※1)	R4貸与者数 (※2)	R5地域枠定員 (※1)	R5貸与者数 (※2)	R4とR5の貸与 者数のうち多い 方の数
東京都	10	10	10	10	10
新潟県	2	2	3	3	3
					0
					0
					0
計	12	12	13	13	13

(※1) 臨時定員分のみご記入ください。

(※2) 恒久定員の中で地域枠を実施している場合、恒久定員分の地域枠の人数も含めた修学資金の貸与実績をご記入ください。

※6都道府県未満の場合は、残りの欄は空欄でご提出ください。

(3) 令和6年度地域の医師確保のための入学定員増について

1. 大学が講ずる措置

1-1. 地域枠学生の選抜

①令和4年度に実施した地域枠学生(令和5年入学)の選抜について、下記をご記入ください。複数種類の選抜を行った場合には、それぞれご記入ください。また、参考として学生募集要項の写しをご提出ください。

名称	入試区分	選抜方式	募集人数		選抜方法(※1)	出願要件(※1)	診療科の限定の有無	(診療科の限定(推奨)がある場合)その診療科名	開始年度	備考
				うち臨時定員分						
東京都	(iii) 一般選抜地域枠(前期・後期)	別枠(区別型)	10	10	【1次試験】一般選抜1次試験を受験して頂きます。合格者は「東京都地域枠選抜合格者」として発表します。【2次試験(1次試験合格者が対象)】一般選抜2次試験(小論文試験、面接試験)に加え、東京都による面接を受験して頂きます。*東京都による面接では東京都地域医療医師奨学金の理解及び地域医療への従事に対し強い意思があることの確認をします。*東京都地域枠選抜に合格しなかった者も、一般選抜の選抜対象となります。	1. 2023年度本学医学部一般選抜に出願する者。2. 東京都地域枠選抜として合格した場合に、本学医学部への入学を確約できる者。3. 医師国家試験合格後、直ちに大学在学期間(休学や留年等により奨学金の貸与を受けていない期間は除く)の1.5倍の期間(※)、小児医療、周産期医療、救急医療、へき地医療のいずれかの領域で、医師として、東京都が指定する医療機関に従事しようとする意志がある者。※通常は9年間。9年間には初期臨床研修(杏林大学医学部付属病院で実施)の2年間を含む。本学が実施する他の地域枠選抜との併願はできません。	有	小児医療、周産期医療、救急医療、へき地医療	H22	
新潟県	(iii) 一般選抜地域枠(前期・後期)	別枠(区別型)	3	3	【1次試験】一般選抜1次試験を受験して頂きます。合格者は「新潟県地域枠選抜合格者」として発表します。【2次試験(1次試験合格者が対象)】一般選抜2次試験(小論文試験、面接試験)を受験して頂きます。*新潟県地域枠選抜に合格しなかった者も、一般選抜の選抜対象となります。	次の1~3の要件をすべて満たす者。1. 2023年度本学医学部一般選抜に出願する者。2. 新潟県地域枠選抜として合格した場合に、本学医学部への入学を確約できる者。3. 医師国家試験合格後、新潟県が指定する医療機関等に9年間勤務する意志のある者。※診療科については地域医療に貢献できる内科、総合診療科等を推奨します。しかし、新潟県では多くの診療科で医師不足な状況であるため、将来目指す診療科の選択に制限は設けません。※9年間には臨床研修の2年間を含む。本学が実施する他の地域枠選抜との併願はできません。	推奨	内科、総合診療科等	R4	
合計			13	13						

(※1) 貴大学において作成した学生募集要項に記載の内容をご記入ください。

※空欄がある場合は、何も記入せずにそのままご提出ください。

②令和5年度に実施する地域枠学生(令和6年入学)の選抜について、下記をご記入ください。複数種類の選抜を行っている場合には、それぞれご記入ください。

また、参考としてPRのために作成した文書(リーフレット、ホームページ、テレビ、新聞、雑誌等)の写しをご提出ください。

名称	入試区分	選抜方式	募集人数		選抜方法(※1)	出願要件(※1)	診療科の限定の有無	(診療科の限定(推奨)がある場合)その診療科名	開始年度	備考
				うち臨時定員分						
東京都	(iii)一般選抜地域枠(前期・後期)	別枠(区別型)	10	10	【1次試験】一般選抜1次試験を受験して頂きます。合格者は「東京都地域枠選抜合格者」として発表します。【2次試験(1次試験合格者が対象)】一般選抜2次試験(小論文試験、面接試験)に加え、東京都による面接を受験して頂きます。*東京都地域枠選抜に合格しなかった者も、一般選抜の選抜対象となります。	1. 2024年度本学医学部一般選抜に出願する者。2. 東京都地域枠選抜として合格した場合に、本学医学部への入学を確約できる者。3. 医師国家試験合格後、直ちに大学在学期間(休学や留年等により奨学金の貸与を受けていない期間は除く)の1.5倍の期間(※)、小児医療、周産期医療、救急医療、へき地医療のいずれかの領域で、医師として、東京都が指定する医療機関に従事しようとする意志がある者。※通常は9年間。9年間には初期臨床研修(杏林大学医学部付属病院で実施)の2年間を含む。	有	小児医療、周産期医療、救急医療、へき地医療	H22	
新潟県	(iii)一般選抜地域枠(前期・後期)	別枠(区別型)	4	4	【1次試験】一般選抜1次試験を受験して頂きます。合格者は「新潟県地域枠選抜合格者」として発表します。【2次試験(1次試験合格者が対象)】一般選抜2次試験(小論文試験、面接試験)を受験して頂きます。*新潟県地域枠選抜に合格しなかった者も、一般選抜の選抜対象となります。	次の1~3の要件をすべて満たす者。1. 2024年度本学医学部一般選抜に出願する者。2. 新潟県地域枠選抜として合格した場合に、本学医学部への入学を確約できる者。3. 医師国家試験合格後、新潟県が指定する医療機関等に9年間勤務する意志のある者。※診療科については地域医療に貢献できる内科、総合診療科等を推奨します。しかし、新潟県では多くの診療科で医師不足な状況であるため、将来目指す診療科の選択に制限は設けません。※9年間には臨床研修の2年間を含む。※他の地域枠選抜と併願することはできません。	推奨	内科、総合診療科等	R4	
合計			14	14						

(※1) 貴大学において、PRのために作成した文書(リーフレット、ホームページ、テレビ、新聞、雑誌等)に記載の内容(貴大学において作成予定の学生募集要項に記載予定の内容)をご記入ください。

※空欄がある場合は、何も記入せずにそのままご提出ください。

1-2. 教育内容

①地域枠学生が卒後に勤務することが見込まれる都道府県での地域医療実習など、地域医療を担う医師養成の観点からの教育内容の概要（令和6年度）について、5～6行程度で簡潔にご記入ください。

1年次必修科目の「早期体験学習Ⅰ」に続き、2年次必修科目の「早期体験学習Ⅱ」、3年次必修科目の「早期体験学習Ⅲ」において、地域での暮らし、福祉の果たす役割、地域医療と大学病院の関係と役割等について段階的に学ぶことで、地域において医療支援等を受けながら生活するという日常を知り、地域医療・福祉の充実に貢献できる人材の姿勢や医師としての社会的役割について理解する。これらの「早期体験学習」は、4年次から開始される臨床実習につながっていく。

（参考：記入例）

1～2年次には、「○○」という科目を開講するとともに「△△」を必修化し、～～を学んでいる。3～4年次には、××実習を行い、～～を学んでいる。またキャリア支援として□□を実施している。令和4年度からは、■●を新たに開始するなど、～～を図ることとしている。

②（過去に地域枠を設定したことがある場合）これまでの取組・実績を、3～5行程度で簡潔にご記入ください。

平成22年度から東京都及び茨城県（茨城県は令和元年度迄）の地域枠による増員を開始、また、令和4年度からは新潟県の地域枠による増員を開始し、地域医療に従事する意思を抱いて入学してきた学生に対して、地域枠担当小委員会（現 医学教育センター「地域枠学生室」）を設置し支援体制を構築している。令和5年度までに東京都及び茨城県並びに新潟県地域枠学生として合計158名の地域枠学生を確保し、その内86名が卒業し、地域医療に貢献している。

（参考：記入例）

平成○年度から地域枠による増員を開始し、□□、■●などの取組を行ってきた。令和4年度までに△名の地域枠学生を確保し、そのうち▲名が現在～～として地域医療に貢献している。

③上記①の教育内容（正規科目）について、講義・実習科目内容をご記入ください。また、参考としてシラバスの写しをご提出ください。

対象学年	講義・実習名	対象者 (※1)	必修／選択の別		講義／実習の 別	単位 数	開始年度
			地域枠学生	その他の学生			
1年生	早期体験学習Ⅰ	全員	必修	必修	講義	2	R1
2年生	早期体験学習Ⅱ	全員	必修	必修	講義	2	R2
3年生	早期体験学習Ⅲ	全員	必修	必修	講義	1	R3

（※1）対象者は、当該講義・実習を受講可能な学生を「地域枠学生」「全員」のうちから選択ください。（地域枠学生の希望者のみの場合は、対象者を「地域枠学生」、必修／選択の別を「選択」とご記載ください。）

※空欄がある場合は、何も記入せずそのままにご提出ください。

④大学の正規科目以外で、提供する地域医療教育プログラムがあれば、その内容をご記入ください。

対象学年	プログラム名	対象者 (※1)	都道府県との連携	期間 (例：○週間)	プログラムの概要（1～2行程度）	開始年度

(※1) 対象者は、当該講義・実習を受講可能な学生を「地域枠学生」「全員」のうちから選択ください。
※該当がない場合は、何も記入せずにご提出ください。

⑤上記③④以外に、地域医療を担う医師の養成に関する取組等があれば、簡潔にご記入ください。(令和4年度以前から継続する取組を含む) (1～2行程度)

取組の名称	取組の概要（1～2行程度）	開始年度
杏林大学医学部地域枠学生セミナー	地域枠の学生同士及び地域枠担当教員との親睦を図るとともに、地域医療に携わっている本学卒業生にキャリア形成や地域医療について講演いただき、学生の今後の進路を考える上での一助とする。	H26

※空欄がある場合は、何も記入せずそのままご提出ください。

2. 都道府県等との連携

①都道府県が設定する奨学金について、以下をご記入ください。併せて、都道府県が厚生労働省に提出する予定の地域の医師確保等に関する計画及び「地域における医療及び介護の総合的な確保の促進に関する法律」(平成元年法律第64号)第4条に規定する都道府県計画等に位置づけることを約束する文書を添付して下さい。

なお、複数の奨学金を設定している場合は、それぞれ記入ください。

奨学金の設定主体	貸与人数	貸与対象	貸与額 (例: 200,000)		返還免除要件	選抜方法		診療科の限定の有無	(診療科の限定(推奨)がある場合)その診療科名	備考
			月額	総貸与額		選抜時期	大学の関与の有無(※1)			
東京都	10	新入生	生活費: 100,000円/月	44,200,000	次の1から4までの条件を全て満たした場合に、奨学金の返還を免除します(初期臨床研修を2年間で修了した場合)。①医師国家試験合格後、速やかに医師免許を取得すること(大学卒業から2年を経過する日までに医師国家試験に合格すること)。②医師免許取得後、直ちに、都内に所在する学校法人杏林学園口 杏林大学医学部の付属病院において、初期臨床研修を行うこと。③奨学金貸与期間の1. 5倍の期間(9年間)の1/2以上の期間(4年6か月以上)は、小児医療、周産期医療、救急医療又はへき地医療のいずれか領域で、都内の以下の医療機関において、医師として従事すること(従事する医療機関は、奨学金の貸与を受けた学生(医師)が選択します。)。④医療機関=小児医療:小児科対応可能な休日・夜間診療事業実施医療機関、こども救命センター、周産期医療:周産期母子医療センター、周産期連携病院、多摩新生児連携病院、救急医療:救急教養センター又は都内に所在する独立した救急部門を持つ病院、へき地医療:山間・島嶼地域の町村立病院又は診療所(一部多摩地域の病院を含む)④9年間のうち、②及び③以外の期間は、都内の病院、小児医療、周産期医療、救急医療に、医師として従事すること。なお、へき地医療を選択した者は都内の病院で自己の診療科に従事すること。また、①から④までの期間中に、医師業務上の理由により死亡したり、医師業務に起因する心身の故障のため、医師業務を継続することができなくなったときも、奨学金の返還を免除します。※1「医師として従事」は、東京都が指定する医療機関において、継続的に勤務することであり、大学院進学や研究生等は含まれません。※2(6)返還の猶予、(7)奨学金の返還免除を受けたいとする場合は、指定の書類を提出する必要があります。※3初期臨床研修を受ける病院は、都内の医師少数区域(東京都医師確保計画を参照)に所在する基幹型臨床研修病院等でも可能な場合があります。※4一定期間医師として従事した場合、都内の保健所等の公衆衛生部署又は東京都監査医療院で公衆衛生・法医学に従事可能な場合があります。	②大学における選抜と同時に都道府県において面接等を実施	○	有	小児医療、周産期医療、救急医療、へき地医療	【貸与額】入学年度①入学金1,500,000円、②授業料3,000,000円、③実験実習費1,000,000円、④施設設備費4,000,000円 2年次以降①授業料3,000,000円、②実験・実習費1,000,000円、③施設・設備費1,500,000円 【大学の関与の有無】他の入学選抜と同様に大学が最終的な合否判定を行っている。
新潟県	4	新入生		37,000,000	(返還の債務の当然免除)第8条 理事長は、修学生が次の各号のいずれかに該当するに至ったときは、修学資金の返還の債務を免除するものとする。(1)大学を卒業した後2年以内に医師の免許を取得し、かつ医師の免許を取得した後、直ちに第7条に規定する臨床研修病院で臨床研修に従事し、その後医師不足が深刻なへき地等の指定する医療機関(以下「指定医療機関」という。)に勤務し、臨床研修に従事した時点から通算して9年以上在職したとき。ただし、理事長が医療機関を指定するにあたり、修学生に周産期医療、小児医療、その他他職種が必要と認める医療に従事する意思があると認める場合は当該医療を実施している医療機関を指定することができる。(2)修学生(は前号に規定する臨床研修期間中又は在職期間中に死亡したとき、又は業務に起因する心身の故障のため業務を継続することができなくなったとき。2 医師免許を取得した後、第7条に規定する臨床研修病院で臨床研修に従事する者及び前項第1号に規定する医療機関に勤務する者が、出産、異職種研修その他やむを得ない理由により事前に理事長の承認を受けて当該指定医療機関等で勤務しなくなった後、理事長が承認した期間内に引き続いて再び当該指定医療機関等に勤務した場合にあっては、その者を、先の医療機関に勤務した期間と後の医療機関に勤務した期間とを通じ、引き続き当該指定医療機関等に勤務したものとみなして前項第1号の規定を適用する。医師養成修学資金(重点コース(杏林大学医学部「新潟県地域枠」))貸与事業実施規則(令和3年10月28日制定)より	③地域枠入学者であれば別途選抜を実施せず貸与	○	推奨	内科や総合診療科等	【貸与額】入学年度①入学金1,500,000円、②授業料3,000,000円、③実験実習費1,000,000円、④施設設備費4,000,000円 2年次以降①授業料3,000,000円、②実験・実習費1,000,000円、③施設・設備費1,500,000円 【大学の関与の有無】大学における選抜にて実施。

(※1) 診療科の限定または推奨がある場合は、備考欄に詳細をご記入ください。
 ※該当がない場合は、何も記入せずにそのままご提出ください。

②その他、都道府県と連携した取組があれば、簡潔にご記入ください。(例：在学中の学生に対する都道府県と連携した相談・指導、卒後のキャリアパス形成等に対する支援) (1～2行程度)

取組の名称	取組の概要 (1～2行程度)	開始年度
東京都地域医療学生研修 (地域枠3大学合同研修)	東京都の地域医療の第一線で活躍する医師による講義等により、都指定分野の現状や課題及び重要性を学び理解を深めるとともに、他大学の学生との交流を通じて将来の進路を考える機会とする。	H26
東京都地域医療学生研修 (指定医療機関見学会)	東京都が指定する医療機関を見学することで、将来の進路を考える機会とする。	H26
新潟県地域医療夏季実習	病院見学及び先輩医師による指導を通じて、県内の地域医療の現状や重要性について学習する。新潟県の地域医療を志す医学生が、夏季実習を通じて交流し、卒業後、新潟県とともに医療に従事し地域医療に貢献していく共通意識を醸成する。	R4

※空欄がある場合は、何も記入せずにそのままご提出ください。

3. その他

1～2に記入したものを以外で、その他、地域の医師確保の観点から大学の今後の取組があれば、簡潔にご記入ください。(1～3行程度)

特に、都道府県からの奨学金の貸与を受ける者、地域枠入学者を確保するために貴大学で取り組まれていることや今後の取組み予定がありましたら、ご記入ください。

地域枠入学者確保について、2024入学選抜に伴う募集要項には表記することは不可能であったが(大学全体の募集要項は公開済)、ホームページのトップページなどで広く周知し、地域枠入学者を確保する取り組みを行う予定。

学生の確保の見通し等を記載した書類

目次

(1) 学生の確保の見通し及び申請者としての取組状況	p.2
ア 設置又は定員を変更する学科等を設置する大学等の現状把握・分析	p.2
イ 地域・社会的動向等の現状把握・分析	p.2
ウ 新設学科等の趣旨目的, 教育内容, 定員設定等	p.2
エ 学生確保の見通し	p.3
A. 学生確保の見通しの調査結果	
B. 新設学部等の分野の動向	
C. 中長期的な 18 歳人口の全国的, 地域的動向等	
D. 競合校の状況	
E. 既設学部等の学生確保の状況	
F. その他, 申請者において検討・分析した事項	
オ 学生確保に向けた具体的な取組と見込まれる効果	p.4
(2) 人材需要の動向等社会の要請	p.5
① 人材の養成に関する目的その他の教育研究上の目的 (概要)	p.5
② 上記①が社会的, 地域的な人材需要の動向等を踏まえたものであることの客観的な根拠	p.5
資料目次	p.6

(1) 学生の確保の見通し及び申請者としての取組状況

ア 設置又は定員を変更する学科等を設置する大学等の現状把握・分析

本学は、2022（令和4）年度に公益財団法人大学基準協会の大学評価（認証評価）を受審した結果、同協会の定める大学基準に適合しているものと認定され、医学部としては、一般社団法人日本医学教育評価機構（JACME）による国際基準に基づく医学教育分野別評価（2018年10月15日～10月19日実地調査）を受審した結果、評価基準に適合していることが認定された。これらを外部に公表し、社会からの評価により、現状を把握するとともに、大学としての長所をより伸ばし、改善を要する事項に対しては検討し改善した状況を報告し、本学の内部質保証を担保している。

大学認証評価での改善すべき事項としては、医学部の定員管理が挙げられた。医学部の収容定員に対する在籍学生比率の超過が続いているとして改善を求められ、国公立私立医学部の収容定員超過率を調べたところ、本学は中間に位置していた。超過をもたらしている原因となる休学・留年する学生に対して、担任制度による面談等を通じて状況の把握を図り、学修相談等を行っている。更なる対策を講じるため IR 室において出席、成績等の分析を行いつつ、対応策の検討を行っている。

イ 地域・社会的動向等の現状把握・分析

2020年に策定した「新潟県医師確保計画」によると、国が示した医師偏在指標では、全国47位の医師少数県に位置づけられ、県内7医療圏のうち、6医療圏が医師少数区域に位置づけられ、必要医師数の確保及び地域偏在の解消に取り組むことが新潟県の喫緊の課題となっている。

医師数が全国で最も多い東京都では、医師偏在指標において第1位であるが、3医療圏では医師少数区域に設定されている。東京都の今後の政策に重要な役割を担う小児医療、周産期医療、救急医療、へき地医療を担当する医師の確保は喫緊の課題となっている。

これらを鑑み、本学としては、東京都及び新潟県からの要請を受けて、これまで135名の東京都地域枠入学者、5名の新潟県地域枠入学者を確保し、73名を医師として輩出している。

ウ 新設学科等の趣旨目的、教育内容、定員設定等

本学は、豊かな人間性の涵養と、医学の発展に対応しうる基礎的及び専門的知識の修得と臨床的技能の修練を通じて、良き医師を養成することを目的としている。この目的の意味するところは、真理への謙虚な探究心の育成、善なる社会人の養成、そして美しい専門的技量の研磨ということである。この建学の精神に則り、開学以来、「良き医師の育成」を教育の基本とし、令和5年3月までに4,654名の卒業生を輩出している。そのため、東京都及び新潟県からのこうした人材に関する社会的・地域的な要請に十分に応えるものであることを示していると考えられる。加えて、本学では、地域医療の向上とそれに携わる医療人の育成を目標としたカリキュラムを策定し実施してきている。

定員設定は、恒久定員 105 名に、東京都及び新潟県からの要請に基づき、本学での学力の担保、志願者数等を検討し可能な範囲で、東京都 10 名、新潟県 4 名を足した 119 名と設定した。

これらを鑑み、新潟県が取り組む「医師総数の確保と県内の地域偏在の解消」、東京都が目指す「誰もが質の高い医療を受けられ、安心して暮らせる『東京』」の実現に向けて、貢献したいと考えている。

学生納付金は、大学の運営に係る財務的視点と学生への還元など受益者に対する説明責任の観点を踏まえ設定している【資料 1 表①】。

エ 学生確保の見通し

A. 学生確保の見通しの調査結果

平成 26 年度から志願者数は 3,000 名を超え、過去 10 年間の平均では、志願者数平均 3,966 名、志願倍率平均 34 倍と常に 3,000 名を超えて高い倍率を維持している。また、医学部を志望する志願者数はほぼ横ばいであることから、こうした状況に照らし、今後も長期的かつ安定的に学生を確保することが可能であると考え【資料 1 表②、表③】。

B. 新設学部等の分野の動向

医師の需要は人口減少により、2030 年にピークを迎えて減少する見込みであるものの、医療従事者の働き方改革による影響を踏まえると、2024 年度の段階では約 1 万人の需給ギャップが存在している【資料 2】。そのため、医学部の入学定員は地域枠により過去最大規模まで増員されており、2023 年度には国公立 81 大学の合計で 9,384 名となる【資料 3】【資料 4】。

しかしながら、医学部志願者の過去 20 年間の長期的な推移を見ると、2000 年度以降、国公立大学の志願者は 3 万人前後でほぼ横ばいの状態が継続している。他方、私立大学では志願者が増え続け 2014 年度には 10 万人を越え高止まりの状態である【資料 5】。そのため、医師養成に対する社会的なニーズは依然として高く、医師の志願者数は入学定員を大幅に上回るため、学生確保の見通しは充分であると考えられる。

C. 中長期的な 18 歳人口の全国的、地域的動向等

申請する本学医学部への主な入学者は、高校卒業生を想定している。そこで、本学への過去 5 年間の入学者の出身地（出身高校の所在地）を調査したところ、本学がキャンパスを置く東京都及びその近隣 3 県の南関東エリア（埼玉・千葉・東京・神奈川）の出身者が 71.5%を占めていた【資料 6】。

我が国の全国的な 18 歳人口は、中長期的には減少局面に入っており、文部科学省「学校基本調査」に基づく推計では、2021 年度の 114.1 万人に対して、2033 年度は 101.4 万人と 12.7 万人（11.1%）減少する見通しである。それに対して、南関東エリアの 18 歳人口は、2023 年度の 30.1 万人に対して、2033 年度は 29.0 万人と 1.1 万人（3.8%）の減少に留まっており、全国でもっとも減少率が低い地域である【資料 7】。また、私立大学医学部は 31 校(自治医科大学含む)しかなく、志望する受験生は他学部の動向と

は異なり、全国から志願している。特に東日本の地域では、私立大学医学部が設置されていない県があり、関東の大学を受験している傾向がある。このことから、人口動態の変化に伴う杏林大学医学部への影響は限定的であり、今後も定員の充足に支障はないものと見込んでいる。

D. 競合校の状況

医学部医学科を有する私立大学のうち、入学難易度が近く、南関東エリアに所在する4校が本学医学部の競合校である【資料8】。

この4校の過去3年間の入学志願状況を調査したところ、各大学の合格倍率（受験者数/合格者数）は4.3倍～37.6倍であり、全ての大学で入学定員を大幅に上回る志願者数を獲得していることから、南関東エリアにおける医師を志す志願者の市場規模は充分であると言える。また、杏林大学医学部の過去3年間の合格倍率は15.1倍～15.4倍であり、競合と比較しても志願者を獲得出来ていることから、今回入学定員1名の増員を行ったとしても、引き続き安定した定員を確保出来ると判断した【資料9】。

E. 既設学部等の学生確保の状況

既設学部における各学科の過去5年間の入学定員に対する入学者数比率は、保健学部が1.01倍～1.07倍、総合政策学部が1.06倍～1.10倍、外国語学部が0.98倍～1.09倍である。外国語学部の観光交流文化学科のみ0.98倍とやや低いものの、概ね適切に管理されていると言える【資料10】。

F. その他、申請者において検討・分析した事項

例年「オープンキャンパス」は、7月と8月の2回開催していたが、コロナ禍により令和2年、3年はYouTubeを利用して動画による学部紹介、入試概要説明を行った。令和4年からは1回の開催へ変更し、令和5年8月のオープンキャンパスは、事前申し込みによる入場者数制限のもと、対面で学部紹介、入試概要説明、講義棟施設見学、学生食堂での試食会、個別面談等を行った【資料1表④】。

オ 学生確保に向けた具体的な取組と見込まれる効果

本学では、多くの優れた志願者を広く全国から確保するため、主要国公立高校及び大学予備校などへ訪問し、「大学案内、入試インフォメーション」の配布をするとともに高校や予備校に受験生の動向を聞き入試に反映した。具体的にはAO入試の廃止、「共通テスト」入試に国語の選択、一般後期試験を「共通テスト」入試の利用に変更をした。その他、「オープンキャンパス」、「高校教員対象説明会」、「進学相談会」を開催し、志願者、保護者及び高校教員等に本学の入学生受け入れの方針、教育プログラム、学生生活、卒業生の活躍等の情報提供を行うほか、各種メディア（受験雑誌、ウェブサイト、電車内広告など）による広報活動も行ない、現在の受験者数を継続的に確保できるよう取り組み、その効果は志願者数に示されている【資料1表②、表③】。

(2) 人材需要の動向等社会の要請

① 人材の養成に関する目的その他の教育研究上の目的（概要）

杏林大学医学部は、豊かな人間性の涵養と、医学の発展に対応しうる基礎的及び専門的知識の修得と臨床的技能の修練を通じて、良き医師を養成することを目的とする。この目的の意味するところは、真理への謙虚な探究心の育成、善なる社会人の養成、そして美しい専門的技量の研磨ということである。

② 上記①が社会的、地域的な人材需要の動向等を踏まえたものであることの客観的な根拠

東京都並びに新潟県における医師の確保が必要な地域及び診療科等の解消は喫緊の課題である。本学は、開学以来、建学の精神に則り、「良き医師の育成」を教育の基本とし、令和5年3月までに4,654名の卒業生を輩出している。上記①の精神のもと、本学は、平成22年から令和5年までに東京都地域枠の学生計135名（男75名、女60名）を受入れ、令和5年3月までの卒業生73名（男46名、女27名）はすでに医師として都内で活躍している。本学の教育・研究上の目的は、こうした人材に関する社会的・地域的な要請に十分に応えるものであることを示していると考ええる。

資料目次

資料 1	表① 杏林大学医学部学生納付金	p.7
	表② 杏林大学医学部入学志願者数の推移	
	表③ 杏林大学医学部地域枠志願者数の推移	
	表④ 杏林大学医学部オープンキャンパス参加者数の推移	
資料 2	マクロ医師需給将来推計	p.8
資料 3	医学部入学定員と地域枠の年次推移	p.9
資料 4	大学別医学部入学定員等一覧	p.10
資料 5	医学部の入学志願者の推移	p.11
資料 6	杏林大学医学部への入学者の出身地	p.12
資料 7	18 歳人口予測	p.13
資料 8	競合校の受験者層・立地状況一覧	p.14
資料 9	競合校の入学志願状況一覧	p.15
資料 10	杏林大学既設学部（医学部除く）の志願者数等一覧	p.16

資料1

表① 杏林大学医学部学生納付金

	初年度	2年次以降
入学料	1,500,000 円	0 円
授業料	3,000,000 円	3,000,000 円
実験実習費	1,000,000 円	1,000,000 円
施設設備費	4,000,000 円	1,500,000 円
諸費	590,700 円	0 円
合計	10,090,000 円	5,500,000 円

表② 杏林大学医学部入学志願者数の推移

(単位：名)

年度	志願者数	受験者数	合格者数	入学者数	倍率	入学定員超過率
令和5年度	3,876	3,766	368	118	32.8	1.00
令和4年度	3,388	3,290	438	117	29.0	1.00
令和3年度	3,107	3,011	384	115	27.0	1.00
令和2年度	3,385	3,186	326	115	29.4	1.00
令和元年度	4,853	4,366	431	117	41.5	1.00
平成30年度	4,263	4,112	356	117	36.4	1.00
平成29年度	4,149	4,006	408	117	35.5	1.00
平成28年度	3,975	3,827	360	117	34.0	1.00
平成27年度	4,264	4,075	390	117	36.4	1.00
平成26年度	4,399	4,226	339	117	37.6	1.00
平均	3,965.9				33.96	

表③ 杏林大学医学部地域卒志願者数の推移

(単位：名)

	令和5年	令和4年	令和3年	令和2年	令和元年	平均
東京都	195	243	207	249	230	225
新潟県	96	63				80

表④ 杏林大学医学部オープンキャンパス参加者数の推移

(単位：名)

	令和5年	令和4年	令和3年	令和2年	令和元年	平成30年
参加者数	512	226	209	195	1,122	972
動画再生			667	180		

マクロ医師需給将来推計

- 医療需要は、人口減少等を背景に、2030年以降にピークを迎え減少する見込み。医師需給は、労働時間を週60時間程度に制限する・7%のタスク・シフティングを実現する等の仮定をおく「需要ケース2」において、2028年頃に均衡すると推計されるが、この場合であっても2024年段階ではまだ約1万人の需給ギャップが存在。
- さらに、マクロで医師需給が均衡した後も、引き続き偏在を解消するための取組が必要であり、都道府県単位で偏在を解消する目標年は、2036年とされている（医療従事者の需給に関する検討会 医師需給分科会において議論）。

需要ケース1：労働時間を週55時間に制限等≒年720時間の時間外・休日労働に相当
 需要ケース2：労働時間を週60時間に制限等≒年960時間の時間外・休日労働に相当
 需要ケース3：労働時間を週80時間に制限等≒年1,920時間の時間外・休日労働に相当

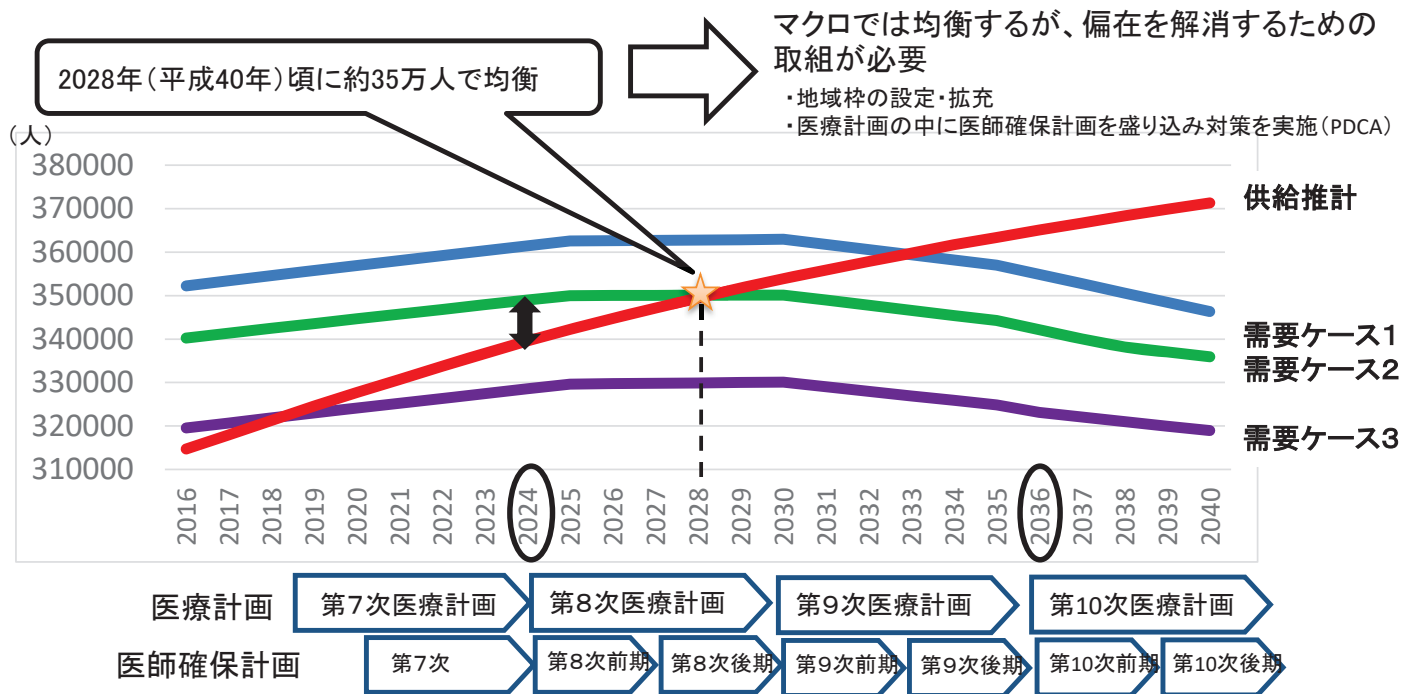

※医師確保計画は2020年、第7次医療計画に初めて盛り込まれる

出典：厚生労働省医政局「医師偏在対策について」2

医学部入学定員と地域枠の年次推移

医療従事者の需給に関する検討会
第37回医師需給分科会(令和3年3月4日)
資料1(一部改)

- 平成20年度以降、**医学部の入学定員**を**過去最大規模**まで増員。
- 医学部定員に占める**地域枠等***の数・割合も、**増加**してきている。
(平成19年度183人(2.4%)→令和2年1679人(18.2%))

・地域枠等* : 地域医療に従事する医師を養成することを主たる目的とした学生を選抜する枠であり、地元出身者を選抜する枠や大学とその関連病院に勤務することを目的とした枠も含む。奨学金貸与の有無を問わない。

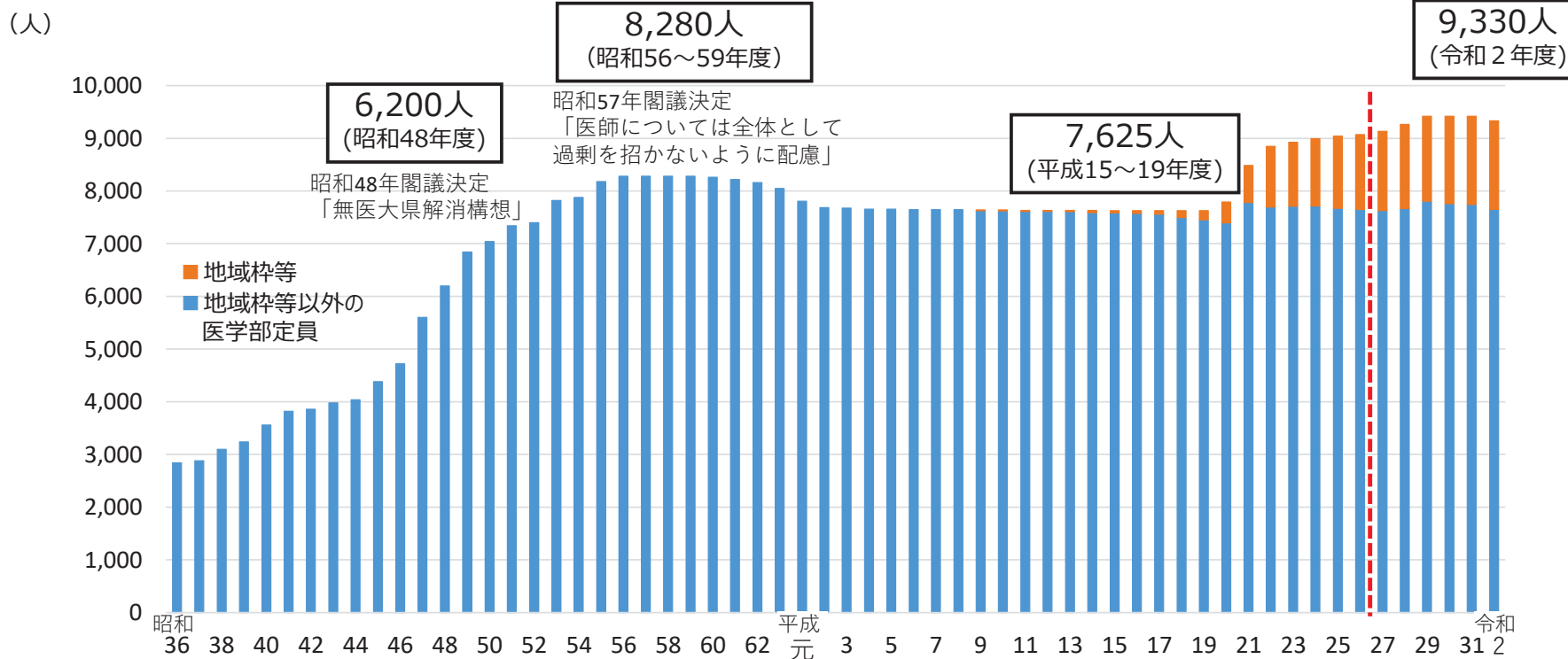

	H19	H20	H21	H22	H23	H24	H25	H26	H27	H28	H29	H30	H31	R2
医学部定員	7625	7793	8486	8846	8923	8991	9041	9069	9134	9262	9420	9419	9420	9330
地域枠等以外の医学部定員	7452	7395	7780	7697	7709	7713	7670	7649	7628	7667	7807	7757	7745	7651
地域枠等	173	398	706	1149	1214	1278	1371	1420	1506	1595	1613	1662	1675	1679
地域枠等の割合	2.3%	5.2%	8.4%	13.2%	13.8%	14.4%	15.4%	15.9%	16.7%	17.5%	17.3%	17.9%	18.0%	18.2%

※自治医科大学は、設立の趣旨に鑑み地域枠等からは除く。

(地域枠等及び地域枠等を要件とした臨時定員の人数について、文部科学省医学教育課調べ)

大学別医学部入学定員等一覧

※青色はR5年度に臨時定員の増員を希望する大学。

※H19年度比の増員数には、東北医科薬科大学（100名）及び国際医療福祉大学（140名）の新設による増は含まない。

大学名	属性 (国公 私)	R4年度 定員	R5年度 定員 (増員前)	R5年度 増員数	R5年度 定員 (計画)	H19年度 定員 (増員前)	増員数 (19年度 比)
北海道大学	国立	112	105	0	105	100	5
旭川医科大学	国立	105	105	0	105	100	5
札幌医科大学	公立	110	102	8	110	100	10
弘前大学	国立	132	105	27	132	100	32
岩手医科大学	私立	130	95	35	130	80	50
東北大学	国立	116	105	11	116	100	16
東北医科薬科大学	私立	100	100	0	100		
秋田大学	国立	129	100	29	129	100	29
山形大学	国立	113	105	8	113	100	13
福島県立医科大学	公立	130	85	45	130	80	50
筑波大学	国立	139	103	36	139	100	39
自治医科大学	私立	123	100	23	123	100	23
獨協医科大学	私立	120	110	10	120	100	20
群馬大学	国立	123	105	18	123	100	23
埼玉医科大学	私立	130	110	20	130	100	30
千葉大学	国立	117	100	17	117	100	17
国際医療福祉大学	私立	140	140	0	140		
東京大学	国立	110	108	2	110	100	10
東京医科歯科大学	国立	105	90	16	106	80	26
杏林大学	私立	117	105	13	118	90	28
慶應義塾大学	私立	110	110	0	110	100	10
順天堂大学	私立	138	105	35	140	90	50
昭和大学※1	私立	128	110	19	129	110	19
帝京大学	私立	116	110	6	116	100	16
東京医科大学※1	私立	121	112	10	122	110	12
東京慈恵会医科大学	私立	105	105	0	105	100	5
東京女子医科大学	私立	110	110	0	110	100	10
東邦大学	私立	120	110	12	122	100	22
日本大学	私立	125	120	15	135	110	25
日本医科大学	私立	123	110	15	125	100	25
横浜市立大学	公立	90	85	5	90	60	30
北里大学	私立	120	109	16	125	100	25
聖マリアンナ医科大学	私立	115	110	5	115	100	15
東海大学	私立	118	110	8	118	100	18
新潟大学	国立	133	100	40	140	100	40
富山大学	国立	110	100	10	110	95	15
金沢大学	国立	117	105	12	117	100	17
金沢医科大学	私立	111	110	1	111	100	11
福井大学	国立	115	105	10	115	100	15
山梨大学	国立	125	105	20	125	100	25
信州大学	国立	120	105	15	120	100	20

※1 昭和大学、東京医科大学の数値は募集人員。

大学名	属性 (国公 私)	R4年度 定員	R5年度 定員 (増員前)	R5年度 増員数	R5年度 定員 (計画)	H19年度 定員 (増員前)	増員数 (19年度 比)
岐阜大学	国立	110	85	25	110	80	30
浜松医科大学	国立	120	105	15	120	100	20
名古屋大学	国立	111	104	7	111	100	11
名古屋市立大学	公立	97	90	7	97	80	17
愛知医科大学	私立	115	105	10	115	100	15
藤田医科大学	私立	120	110	10	120	100	20
三重大学	国立	125	105	20	125	100	25
滋賀医科大学	国立	110	105	5	110	100	10
京都大学	国立	107	105	2	107	100	7
京都府立医科大学	公立	107	102	5	107	100	7
大阪大学	国立	110	105	2	107	100	7
大阪公立大学	公立	95	90	5	95	80	15
大阪医科薬科大学	私立	112	110	2	112	100	12
関西医科大学	私立	127	110	17	127	100	27
近畿大学	私立	112	95	17	112	95	17
神戸大学	国立	117	105	12	117	100	17
兵庫医科大学	私立	112	108	4	112	100	12
奈良県立医科大学	公立	114	100	14	114	95	19
和歌山県立医科大学	公立	100	90	10	100	60	40
鳥取大学	国立	109	85	25	110	80	30
島根大学	国立	112	100	12	112	95	17
岡山大学	国立	117	105	9	114	100	14
川崎医科大学	私立	126	110	16	126	100	26
広島大学	国立	118	105	13	118	100	18
山口大学	国立	117	100	19	119	95	24
徳島大学	国立	114	100	12	112	95	17
香川大学	国立	114	100	14	114	95	19
愛媛大学	国立	115	100	15	115	95	20
高知大学	国立	115	100	15	115	95	20
九州大学	国立	110	105	0	105	100	5
久留米大学	私立	115	110	5	115	100	15
産業医科大学	私立	105	105	0	105	95	10
福岡大学	私立	110	110	0	110	100	10
佐賀大学	国立	103	98	5	103	95	8
長崎大学	国立	125	100	20	120	100	20
熊本大学	国立	110	105	5	110	100	10
大分大学	国立	110	100	10	110	95	15
宮崎大学	国立	100	100	0	100	100	0
鹿児島大学	国立	120	100	20	120	95	25
琉球大学	国立	117	105	12	117	100	17
国公立大学 (81大学)		9,374	8,396	988	9,384	7,625	1,519

出典：文部科学省

医学部の入学志願者の推移

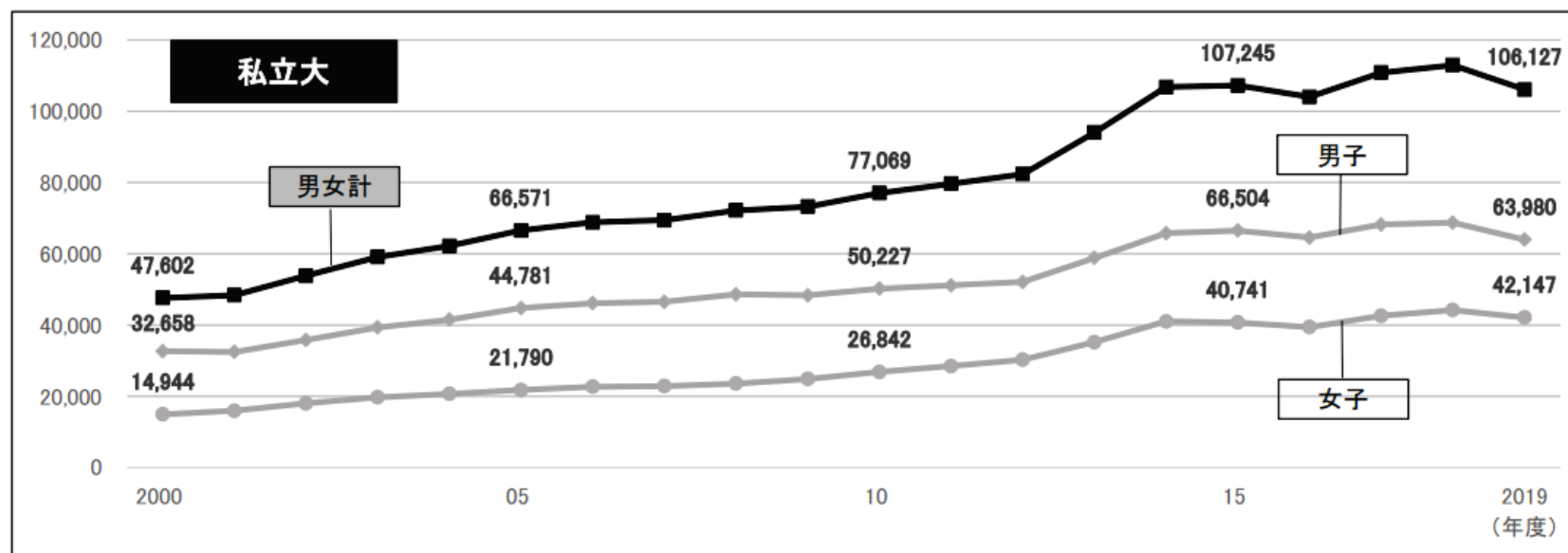
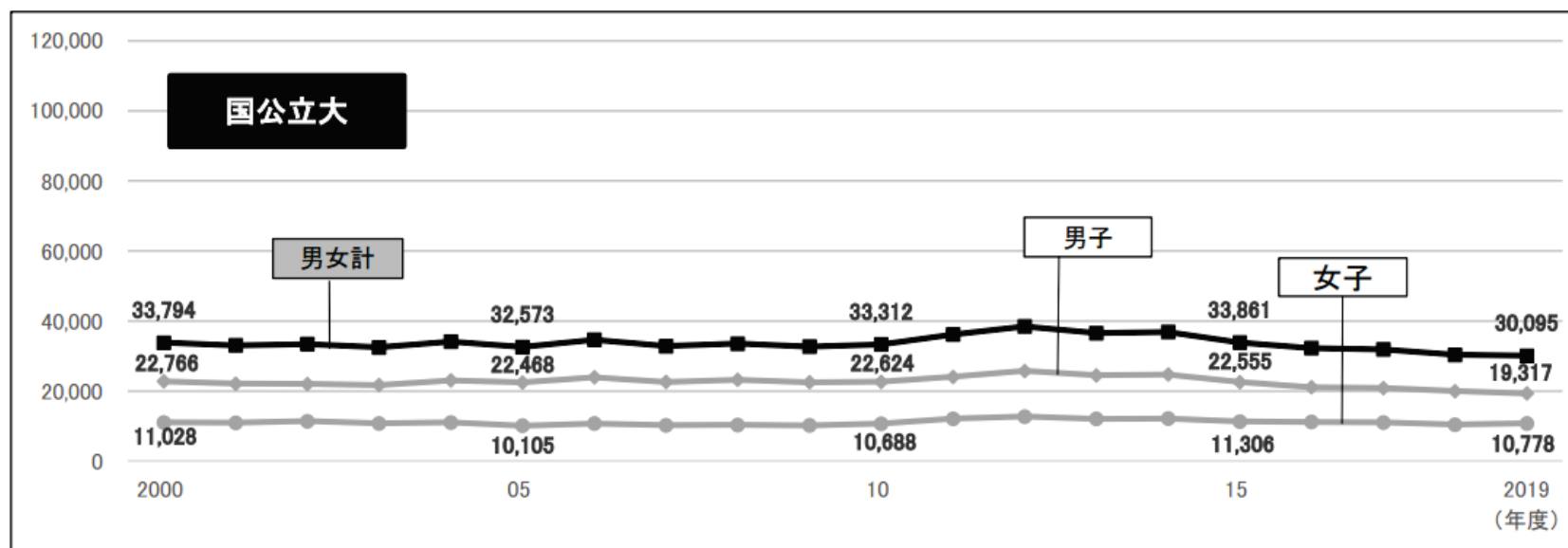

※旺文社 教育情報センターが文部科学省「学校基本調査」より作成。志願者数は全入試の延べ人数。

杏林大学医学部への入学者の出身地

資料6

	南関東	北海道	東北	北関東	甲信越	北陸	東海	近畿	中国	四国	九州沖縄	その他	合計
2023	81	2	3	7	6	1	9	4	1	0	4	0	118
	68.6%	31.4%											
2022	86	0	1	14	3	2	4	1	4	0	2	0	117
	73.5%	26.5%											
2021	83	2	3	4	3	0	4	4	3	1	7	1	115
	72.2%	27.8%											
2020	76	4	6	11	2	0	5	4	6	0	1	0	115
	66.1%	33.9%											
2019	90	5	2	3	5	2	6	0	2	1	0	1	117
	76.9%	23.1%											
合計	71.5%	28.5%											

※文部科学省 学校基本調査の「出身高校の所在地県別入学者数」を集計。

18歳人口予測（全体：エリア別：2021～2033年）

■減少率が高いのは東北（2021年比79.5%）、減少数が大きいのは近畿（26,060人減）

- ・減少率が高いのは、1位 東北（2021年比79.5%）、2位 甲信越（81.8%）、3位 北海道（82.2%）。
- ・減少数が大きいのは、1位 近畿（26,060人減）、2位 東海（19,209人減）、3位 東北（16,459人減）。
- ・減少率が低いのは、1位 南関東（96.2%）、2位 九州沖縄（94.4%）、3位 中国（88.3%）。
- ・エリア別の18歳人口は、以下の3段階を経て減少する。

- ① 2021～2024年：全国では約8万人減少、エリアも含め減少傾向になる時期
- ② 2024～2026年：全国で約2.9万人増加、人口が回復する時期
- ③ 2026～2033年：回復後さらに減少する時期

注) 減少率 = 2033年人数 ÷ 2021年人数で算出。

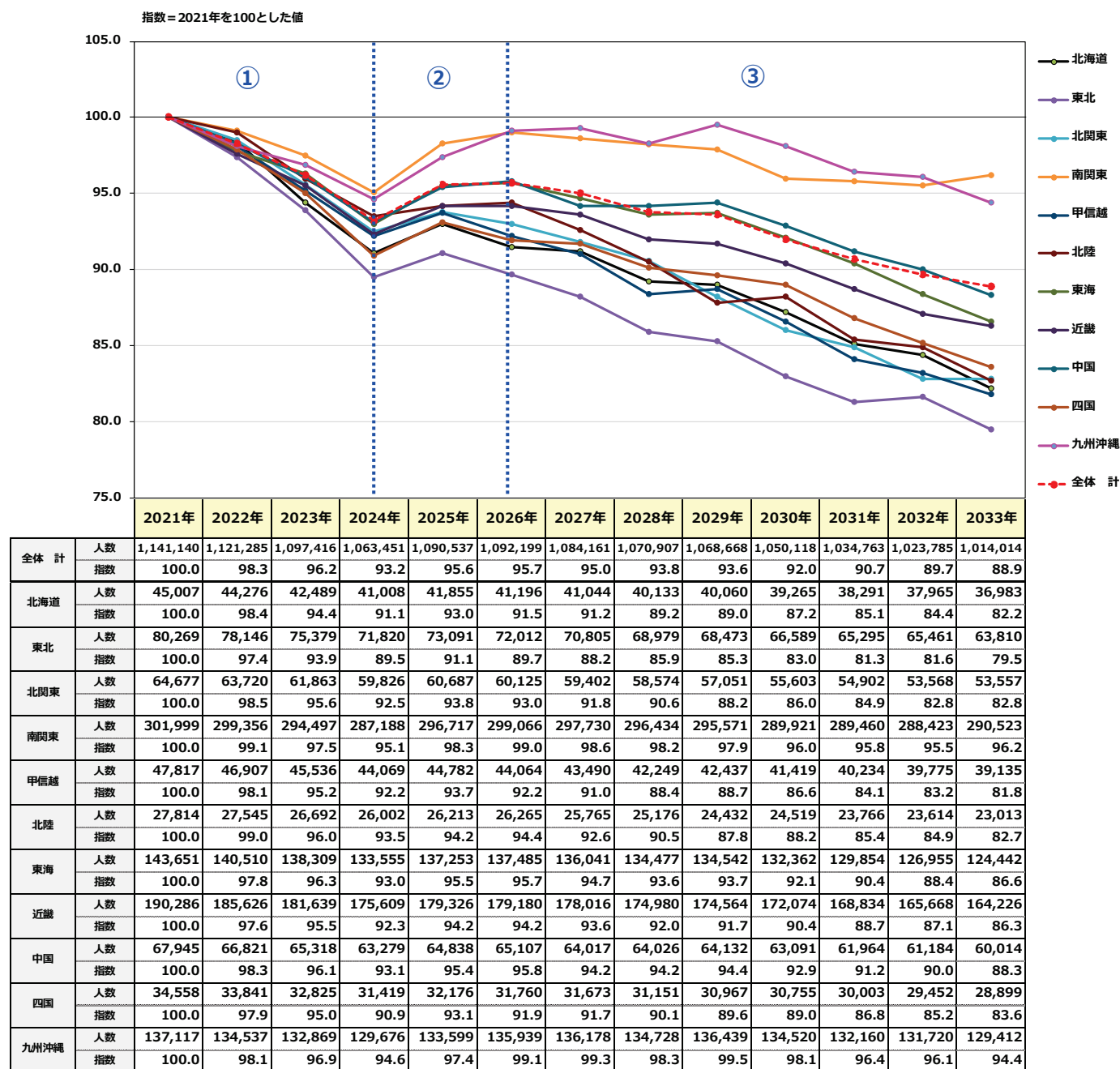

※データ元：文部科学省「学校基本調査」

競合校の受験者層・立地状況一覧

難易度	大学名	所在地
1位	A	東京都
2位	B	東京都
3位	C	東京都
4位	D	東京都
5位	E	栃木県
6位	F	大阪府
6位	G	東京都
8位	H	神奈川県
9位	I	東京都
9位	J	東京都
11位	K	東京都
12位	L	大阪府
13位	M	福岡県
13位	N	石川県
15位	O	千葉県
16位	P	宮城県
17位	Q	大阪府
18位	R	愛知県
19位	S	愛知県
19位	杏林大学	東京都
21位	T	東京都
22位	U	福岡県
23位	V	岩手県
23位	W	福岡県
25位	X	兵庫県
26位	Y	神奈川
26位	Z	神奈川県
28位	AA	東京都
29位	AB	栃木県
30位	AC	埼玉県
31位	AD	岡山県

出典：武田塾医進館

競合校の入学志願状況一覧

1. K大学 医学部医学科

	志願者数	受験者数	合格者数	倍率	入学者数	入学定員	充足率
2023	3,458	3,199	261	12.3	122	122	1.00
2022	2,806	2,568	367	7.0	121	121	1.00
2021	2,426	2,200	334	6.6	119	119	1.00

2. T大学 医学部医学科

	志願者数	受験者数	合格者数	倍率	入学者数	入学定員	充足率
2023	7,793	7,323	264	27.7	116	116	1.00
2022	7,811	7,418	205	36.2	116	116	1.00
2021	8,186	7,742	206	37.6	116	116	1.00

3. Y大学 医学部医学科

	志願者数	受験者数	合格者数	倍率	入学者数	入学定員	充足率
2023	3,568	3,316	199	16.7	115	115	1.00
2022	3,188	2,949	189	15.6	115	115	1.00
2021	3,366	3,134	164	19.1	115	115	1.00

4. Z大学 医学部医学科

	志願者数	受験者数	合格者数	倍率	入学者数	入学定員	充足率
2023	2,120	2,011	359	5.6	125	125	1.00
2022	2,255	2,147	372	5.8	120	120	1.00
2021	2,012	1,923	445	4.3	118	118	1.00

5. 杏林大学 医学部医学科

	志願者数	受験者数	合格者数	倍率	入学者数	入学定員	充足率
2023	3,876	3,766	244	15.4	118	118	1.00
2022	3,388	3,290	218	15.1	117	117	1.00
2021	3,107	3,011	196	15.4	115	115	1.00

(出典；各大学Webサイト)

学部等の名称	項目	令和元年度	令和2年度	令和3年度	令和4年度	令和5年度	過去5年間の平均 入学定員超過率
保健学部 臨床検査技術学科	志願者数	1117	1097	833	763	684	1.03
	受験者数	1093	1076	799	743	650	
	合格者数	346	392	290	353	355	
	入学者数	121	124	122	123	133	
	入学定員	120	120	120	120	120	
	入学定員充足率	1.00	1.03	1.01	1.02	1.10	
保健学部 健康福祉学科	志願者数	213	212	229	325	329	1.03
	受験者数	207	205	207	295	307	
	合格者数	96	122	102	222	230	
	入学者数	52	52	51	120	129	
	入学定員	50	50	50	120	120	
	入学定員充足率	1.04	1.04	1.02	1.00	1.07	
保健学部 看護学科 (看護学専攻)	志願者数	2063	1917	1936	1900	1867	1.03
	受験者数	1986	1828	1842	1793	1793	
	合格者数	360	394	382	391	402	
	入学者数	101	103	100	106	107	
	入学定員	100	100	100	100	100	
	入学定員充足率	1.01	1.03	1.00	1.06	1.07	
保健学部 看護学科 (看護養護教育学専攻)	志願者数	527	559	473	499	543	1.07
	受験者数	503	530	454	465	527	
	合格者数	109	140	123	136	131	
	入学者数	52	53	55	51	57	
	入学定員	50	50	50	50	50	
	入学定員充足率	1.04	1.06	1.10	1.02	1.14	
保健学部 臨床工学科	志願者数	487	444	294	285	203	1.01
	受験者数	466	433	284	278	201	
	合格者数	178	174	168	155	163	
	入学者数	59	63	61	63	60	
	入学定員	60	60	60	60	60	
	入学定員充足率	0.98	1.05	1.01	1.05	1.00	
保健学部 救急救命学科	志願者数	266	231	267	212	235	1.06
	受験者数	259	228	252	207	227	
	合格者数	107	110	106	93	102	
	入学者数	53	53	53	53	55	
	入学定員	50	50	50	50	50	
	入学定員充足率	1.06	1.06	1.06	1.06	1.10	
保健学部 理学療法学科	志願者数	1024	1056	742	877		—
	受験者数	1006	1024	734	853		
	合格者数	167	204	158	204		
	入学者数	59	59	62	58		
	入学定員	56	56	56	56		
	入学定員充足率	1.05	1.05	1.10	1.03		
保健学部 作業療法学科	志願者数	367	307	253	203		—
	受験者数	357	287	242	192		
	合格者数	166	149	146	153		
	入学者数	52	56	56	55		
	入学定員	54	54	54	54		
	入学定員充足率	0.96	1.03	1.03	1.01		
保健学部 診療放射線技術学科	志願者数	933	941	1042	1174	834	1.03
	受験者数	911	913	1000	1123	815	
	合格者数	238	258	245	220	221	
	入学者数	62	70	74	67	71	
	入学定員	66	66	66	66	66	
	入学定員充足率	0.93	1.06	1.12	1.01	1.07	

杏林大学既設学部（医学部除く）の志願者数等一覧

学部等の名称	項目	令和元年度	令和2年度	令和3年度	令和4年度	令和5年度	過去5年間の平均 入学定員超過率
保健学部 臨床心理学科	志願者数	271	558	419	369	288	1.04
	受験者数	262	539	400	349	270	
	合格者数	221	207	238	266	242	
	入学者数	96	86	81	83	74	
	入学定員	80	80	80	80	80	
	入学定員充足率	1.20	1.07	1.01	1.03	0.92	
保健学部 リハビリテーション学科 (理学療法学専攻)	志願者数					755	—
	受験者数					743	
	合格者数					195	
	入学者数					73	
	入学定員					65	
	入学定員充足率					1.12	
保健学部 リハビリテーション学科 (作業療法学専攻)	志願者数					198	—
	受験者数					192	
	合格者数					136	
	入学者数					52	
	入学定員					50	
	入学定員充足率					1.04	
保健学部 リハビリテーション学科 (言語聴覚療法学専攻)	志願者数					79	—
	受験者数					76	
	合格者数					45	
	入学者数					23	
	入学定員					25	
	入学定員充足率					0.92	
総合政策学部 総合政策学科	志願者数	1272	1120	817	746	677	1.06
	受験者数	1245	1076	778	717	658	
	合格者数	290	274	258	421	362	
	入学者数	156	161	163	165	152	
	入学定員	150	150	150	150	150	
	入学定員充足率	1.04	1.07	1.08	1.10	1.01	
総合政策学部 企業経営学科	志願者数	965	803	590	468	515	1.10
	受験者数	939	766	561	450	498	
	合格者数	239	222	216	277	217	
	入学者数	92	91	84	87	91	
	入学定員	80	80	80	80	80	
	入学定員充足率	1.15	1.13	1.05	1.08	1.13	
外国語学部 英語学科	志願者数	1277	1038	795	503	468	1.09
	受験者数	1238	1000	765	490	456	
	合格者数	288	299	270	381	379	
	入学者数	131	139	147	160	137	
	入学定員	130	130	130	130	130	
	入学定員充足率	1	1.06	1.13	1.23	1.05	
外国語学部 中国語学科	志願者数	513	506	308	163	152	1.04
	受験者数	496	477	290	158	149	
	合格者数	149	74	79	112	117	
	入学者数	38	32	28	31	32	
	入学定員	30	30	30	32	32	
	入学定員充足率	1.26	1.06	0.93	0.96	1.00	
外国語学部 観光交流文化学科	志願者数	1033	876	522	311	321	0.98
	受験者数	1005	840	500	310	316	
	合格者数	194	180	176	245	272	
	入学者数	91	97	82	85	89	
	入学定員	90	90	90	90	90	
	入学定員充足率	1.01	1.07	0.91	0.94	0.98	

教 員 名 簿

学 長 の 氏 名 等						
調書 番号	役職名	フリガナ 氏名 <就任(予定)年月>	年齢	保有 学位等	月額基本給 (千円)	現 職 (就任年月)
一	学長	ワタナベ タカシ 渡邊 卓 <令和4年4月>		博士 (医学)		杏林大学学長 (令和4年4月-令和8年3月)

(注) 高等専門学校にあっては校長について記入すること。

審査意見への対応を記載した書類（11月）

（目次）保健学部健康福祉学科、救急救命学科

1. 専任教員の教授数について、大学設置基準を満たしていないため、適切に改めること。
（是正事項）・・・・・・・・・・・・・・・・・・・・・・・・・・・・・・・・・・2

(是正事項) 保健学部健康福祉学科、救急救命学科

1. 専任教員の教授数について、大学設置基準を満たしていないため、適切に改めること。

(対応)

審査意見1を踏まえ、基本計画書(別記様式第2号(その1の1))の教員組織の概要欄の「新設分」に係る記載内容の再確認を行ったところ、計上漏れによる誤記であることが判明した。

これに伴い、誤記について以下の新旧対照表のとおり修正する。

これにより、専任教員の教授数について、大学設置基準を満たしている。

(新旧対照表) 基本計画書(2ページ)「教員組織の概要」

新					旧				
新設分 専任教員等					新設分 専任教員等				
保健学部 健康福祉学科					保健学部 健康福祉学科				
教授	准教授	講師	助教	計	教授	准教授	講師	助教	計
<u>5</u>	<u>6</u>	3	<u>6</u>	<u>20</u>	<u>4</u>	<u>5</u>	3	<u>5</u>	<u>17</u>
(5)	(6)	(3)	(6)	(20)	(4)	(5)	(3)	(5)	(17)
救急救命学科					救急救命学科				
教授	准教授	講師	助教	計	教授	准教授	講師	助教	計
<u>4</u>	<u>2</u>	6	3	15	<u>3</u>	<u>3</u>	6	3	15
(4)	(2)	(6)	(3)	(15)	(3)	(3)	(6)	(3)	(15)
計					計				
教授	准教授	講師	助教	計	教授	准教授	講師	助教	計
<u>168</u>	107	120	<u>198</u>	<u>593</u>	<u>166</u>	107	120	<u>197</u>	<u>590</u>
(174)	(107)	(120)	(198)	(599)	(172)	(107)	(120)	(197)	(596)
合計					合計				
教授	准教授	講師	助教	計	教授	准教授	講師	助教	計
<u>171</u>	108	123	<u>199</u>	<u>601</u>	<u>169</u>	108	123	<u>198</u>	<u>598</u>
(177)	(108)	(123)	(199)	(607)	(175)	(108)	(123)	(198)	(604)